



fundae.es

# Dinámicas sectoriales

del Sistema Productivo

4º trimestre de 2024

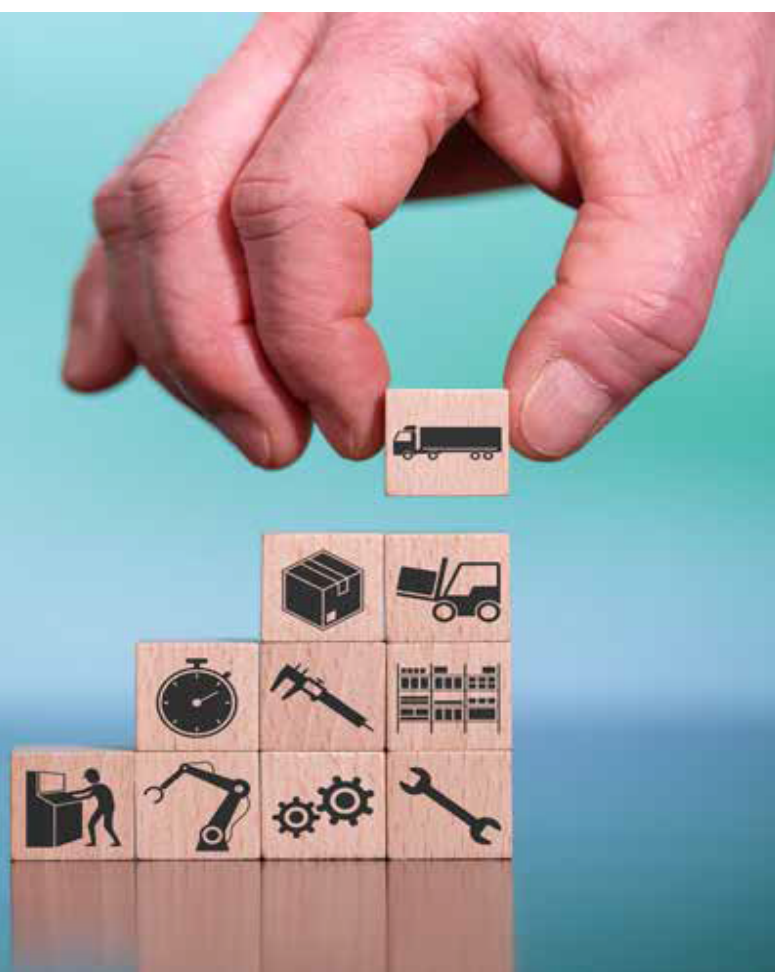

Afiliados a la Seguridad Social

Edición enero 2025 nº 56

Serie: Informes periódicos  
Colección: Dinámicas sectoriales

Edición: enero 2025

Unidad de Estadística y Gestión de la Información

Edita y distribuye

Fundación Estatal para la Formación en el Empleo

C/ Torrelaguna, 56. 28027 Madrid

[www.fundae.es](http://www.fundae.es)

## Contenido

<b>Presentación .....</b>	<b>3</b>
<b>Principales resultados.....</b>	<b>4</b>
<b>Fuentes y metodología .....</b>	<b>4</b>
<b>1 Dinámicas globales sobre la afiliación a la seguridad social en España .....</b>	<b>7</b>
<b>Dinámicas del empleo en los grandes sectores de actividad .....</b>	<b>11</b>
<b>2 Dinámicas del empleo por sección de actividad económica .....</b>	<b>14</b>
<b>3 Dinámicas de crecimiento del empleo.....</b>	<b>58</b>
<b>ANEXO: Distribución total de afiliados por clase de actividad.....</b>	<b>60</b>

## Presentación

La Fundación Estatal para la Formación en el Empleo presenta las cincuenta y seis ediciones de la publicación “Dinámicas Sectoriales” donde se recogen las principales variaciones sectoriales observadas a partir de los movimientos de afiliación registrados en la Seguridad Social.

Desde esta perspectiva de trabajo se pretende identificar a aquellos sectores que potencialmente pueden convertirse en generadores de empleo neto, además de vislumbrar las tendencias subyacentes del sistema productivo y los cambios operados en él.

El contar con información periódica sobre la distribución de los trabajadores, según los diferentes sectores a los que se adscriben, y los movimientos que se producen mes a mes en cada uno de ellos es de gran importancia para conocer el impacto del empleo en los diferentes sectores productivos. En este sentido, esta publicación tiene como objetivo servir de orientación para las políticas de formación, en tanto que elemento fundamental de mejora de la empleabilidad de los trabajadores, y para que sirva de ayuda a las Comisiones Paritarias Sectoriales, constituidas al amparo de la negociación colectiva, en el desarrollo de sus competencias.

Este documento aborda, desde una perspectiva sectorial y territorial, los movimientos que se producen trimestrales de los trabajadores afiliados a la Seguridad Social. En primer lugar, se incluyen las variaciones interanuales que se han producido en el trimestre dentro de los grandes sectores de actividad, así como el régimen de cotización al cual están afiliados. En el segundo apartado, tratamos con más detalle las variaciones interanuales en cada una de las 21 ramas o secciones de actividad. En el tercer capítulo se muestran las clases de actividad cuyo crecimiento interanual es superior a 2.000 afiliados y pueden suponer nichos de empleo y, finalmente, en el anexo, se distribuyen todas las actividades (CNAE a cuatro dígitos) según rama de actividad, con la afiliación media del trimestre y la variación interanual y acumulada.

## Principales resultados

Los datos de afiliación siguen siendo muy positivos con cifras récords de empleo. Se supera por primera vez en este año los **21 millones de cotizantes**, el nivel más elevado de la serie histórica. En este último trimestre del año se consolidan estos datos situándose la afiliación por encima de los 21 millones:

- ✓ En efecto, el número de afiliados promedio a la Seguridad Social asciende a **21.130.531**, **aumenta cerca de quinientos mil empleos**. En comparación con el trimestre anterior (variación del cuarto trimestre sobre el tercero) el incremento es de 69.360 afiliados más a la Seguridad Social.
- ✓ El número de **afiliados crece**, principalmente, en el régimen de cotización mayoritario, el **General** que registra una **subida interanual de 467.442 cotizantes (2,9%)**, el régimen de Autónomos aumenta ligeramente (1,3%). Por el contrario, el régimen Agrario, el del Hogar y el del Carbón presentan números ligeramente negativos, como en trimestres anteriores.
- ✓ Los datos positivos del trimestre se plasman también en los resultados por **comunidades autónomas, todas presentan cifras positivas** interanuales. Canarias, Madrid y Baleares, son las que más crecen.
- ✓ Participan de este aumento, **tres de los cuatro grandes sectores de actividad**. Las cifras interanuales arrojan 432.229 afiliados más en el sector Servicios, en la Industria 36.696 y en la Construcción 25.062. En la Agricultura desciende ligeramente, 5.254 afiliados menos respecto al mismo periodo del año anterior.
- ✓ De las 21 secciones de actividad, en diecisiete el saldo neto es positivo. La sección de actividad que **más crece**, tanto, en términos relativos es **Transporte y almacenamiento** que sube un 4,9% y suma 52.443 afiliados, situándose en cifras récords de cotizantes, le sigue las **Actividades artísticas, recreativas y de entretenimiento y Educación**. En términos absolutos las que más aumentan son **Hostelería** (61.599) y las **Actividades de sanitarias y de servicios sociales** (60.191)
- ✓ Como en los últimos dos años las actividades **agrícolas y ganaderas** y las actividades de **los hogares como empleadores de personal doméstico** siguen perdiendo afiliados de forma moderada.

## Fuentes y metodología

Para el análisis sectorial se ha utilizado la Clasificación Nacional de Actividades Económicas 2009 (en adelante CNAE 2009)<sup>1</sup>, llegando al máximo nivel de desagregación que ésta permite, de forma que puedan establecerse correlaciones con otras estadísticas y fuentes.

Los datos de empleo que se presentan en este documento proceden del fichero mensual de afiliados a la Seguridad Social. Las series sobre trabajadores afiliados que aquí se ofrecen se refieren a los trabajadores en alta laboral y situaciones asimiladas, tales como incapacidad temporal, suspensión por regulación de empleo o desempleo parcial.

Asimismo, debe indicarse que el número de afiliados no se corresponde necesariamente con el de trabajadores, sino con el de situaciones que generan obligación de cotizar; es decir, la misma persona se contabiliza tantas veces como situaciones de cotización tenga, ya sea porque tiene varias actividades laborales en un mismo régimen o en varios, aunque el efecto estadístico sobre el total es limitado.

Las series de trabajadores afiliados a los distintos Regímenes de la Seguridad Social se obtienen con los datos mensuales que figuran en el fichero de afiliados a último día del mes. El fichero no incluye el Régimen Especial de la Seguridad Social de los funcionarios Civiles del Estado.

Desde 2018, la variación interanual se realiza sobre la media del trimestre y no sobre su mes correspondiente anterior. Esta edición se refiere a la variación interanual registrada en la afiliación en el cuarto trimestre de 2023 y el cuarto de 2024 (media de afiliación de octubre, noviembre y diciembre).

Con el fin de que el lector pueda interpretar fácilmente la nomenclatura utilizada a lo largo de las siguientes páginas, en la tabla siguiente se recogen los diferentes niveles en los que está estructurada la CNAE 2009:

---

<sup>1</sup> [http://www.ine.es/daco/daco42/clasificaciones/cnae09/nace11\\_nace2.pdf](http://www.ine.es/daco/daco42/clasificaciones/cnae09/nace11_nace2.pdf)

Nombre del nivel	Nº de categorías	Identificación
Sección	21	Código alfabético de 1 dígito
División	88	Código numérico de 2 dígitos
Grupo	272	Código numérico de 3 dígitos
Clase	629	Código numérico de 4 dígitos

En los gráficos que se presentan de las clases de actividad se incluyen como máximo las diez con mayor crecimiento relativo interanual (media del VIT2023-VIT2024). En aquellas secciones que tienen menos de diez clases de actividad se incluyen todas las que consiguen cifras positivas de empleo. No obstante, en el anexo se encuentra la relación completa de clase de actividad según sección a la que pertenecen, si bien no se muestran aquellos CNAE's con un número inferior a 15 afiliados.

La información gráfica sobre regímenes de cotización se ha realizado con la media del VIT2024. En los cuadros se incluye la tasa de variación interanual acumulada que representa el incremento o decremento experimentado en los meses transcurridos en un año con respecto al mismo periodo mensual del año anterior. En los gráficos de comunidad autónoma por sección de actividad, se ha suprimido Ceuta y Melilla por la distorsión que supone dado el escaso número de afiliados que tienen.

## 1 Dinámicas globales sobre la afiliación a la seguridad social en España

La evolución interanual de la afiliación a la Seguridad Social en el último trimestre del año sigue registrando un saldo muy positivo. En esta ocasión (variación del VIT2023-VIT2024), la afiliación aumenta cerca de los quinientos mil afiliados, concretamente, 488.733, el 2,4% en valores relativos, en línea con el crecimiento de los últimos tres años. En media trimestral se consolida el récord de empleo alcanzado este año situándose por encima de los **21 millones de cotizantes**.

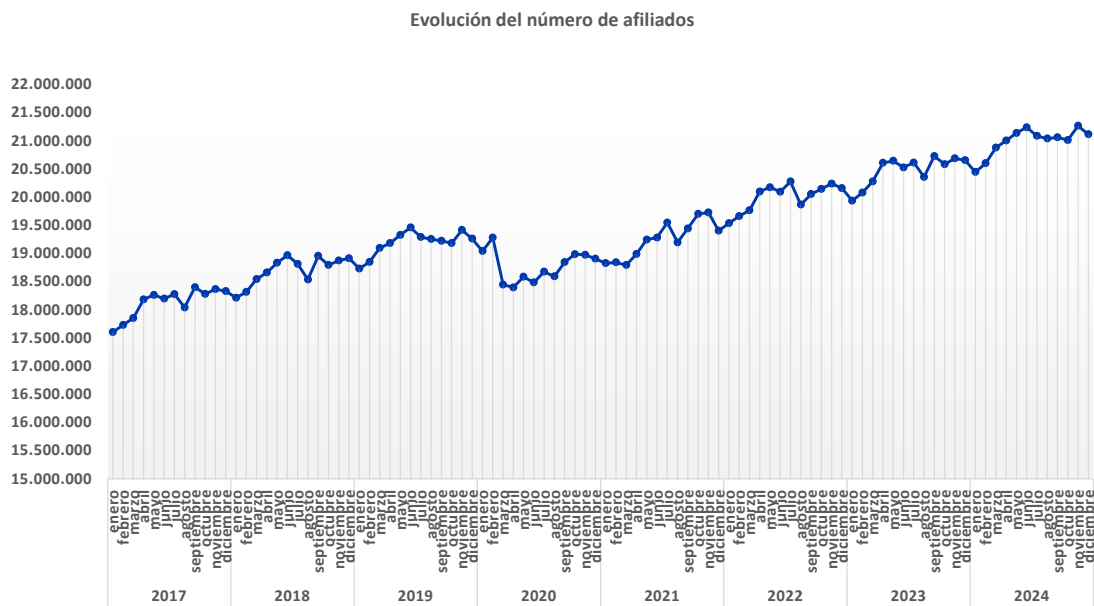

En el gráfico siguiente podemos observar como la tasa de variación interanual sigue siendo positiva, 2,4%, en línea con los incrementos de los últimos trimestres. Estos datos indican que esta tendencia de crecimiento se mantendrá el próximo año, aunque a un ritmo algo más moderado.



**Evolución de la afiliación en tasa anual**  
(variación interanual de la afiliación 2015-2024)

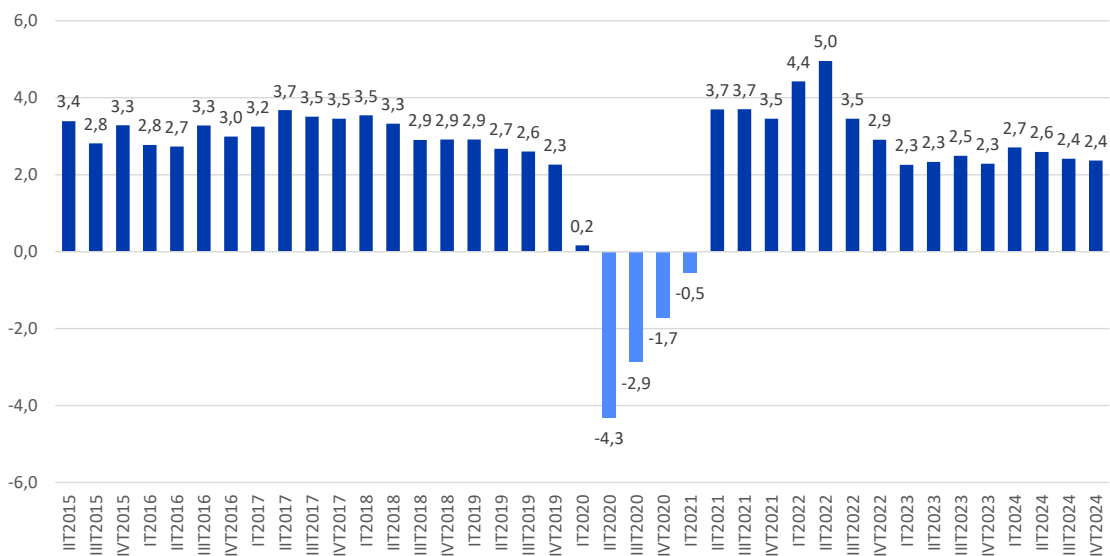

Si analizamos la variación intertrimestral del cuarto trimestre sobre el tercero, se ganan cerca de 70 mil afiliados, una cifra algo más baja que los mismos trimestres de años anteriores.

**Evolución intertrimestral de la afiliación, en miles**  
(variación del 4º trimestre sobre el trimestre anterior)

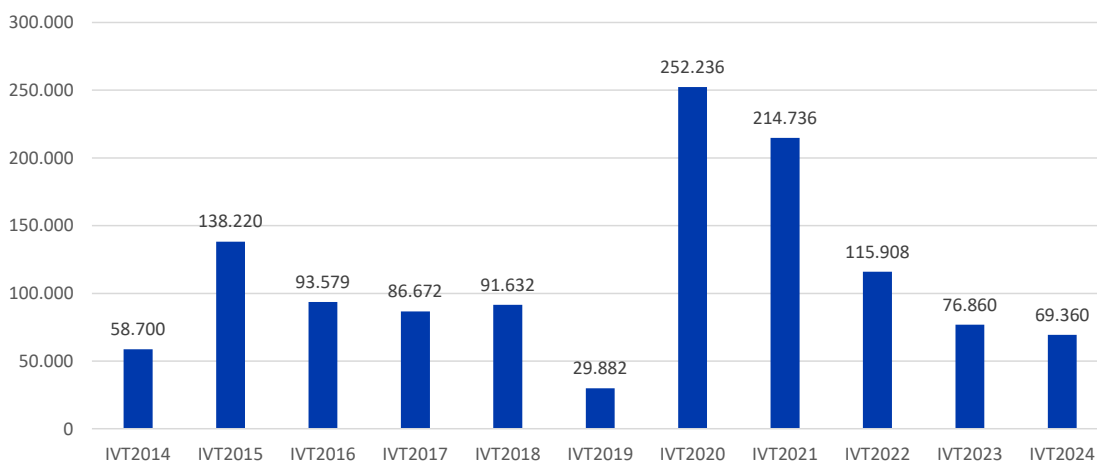

La afiliación a los diferentes regímenes no presenta modificaciones respecto a trimestres anteriores. Casi ocho de cada diez cotizantes a la Seguridad Social están afiliados al Régimen General (79%), el 16% al de Autónomos, el 3% al Régimen Agrario y el resto se distribuye entre el Régimen del Carbón, del Mar y del Hogar. En cuanto a la variación interanual, los dos regímenes mayoritarios presentan cifras positivas. El resto obtienen saldo negativo. Casi la totalidad de los afiliados que se ganan en el periodo están adscritos al Régimen General, que registra una subida interanual de 467.442 cotizantes y se sitúa en los 16.670.479 ocupados de media trimestral.

Tipo de afiliación	Nº de afiliados IVT2023	Nº de afiliados IVT2024	Variación interanual (%)
General	16.203.037	16.670.479	2,9
Autónomo	3.337.947	3.381.398	1,3
Mar	59.596	58.470	-1,9
Agrario	670.127	665.514	-0,7
Carbón	902	882	-2,3
Hogar	370.188	353.789	-4,4
<b>Total</b>	<b>20.641.798</b>	<b>21.130.531</b>	<b>2,4</b>

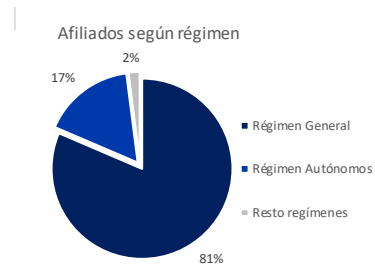

Por comunidades autónomas todas presentan cifras positivas interanuales. En variación anual, destacan positivamente, como en trimestres anteriores, las regiones con mayor dependencia del sector turístico, a saber, Canarias (3,5%) y Baleares (3%), junto con Madrid (3,1%).

Variación interanual por CC.AA

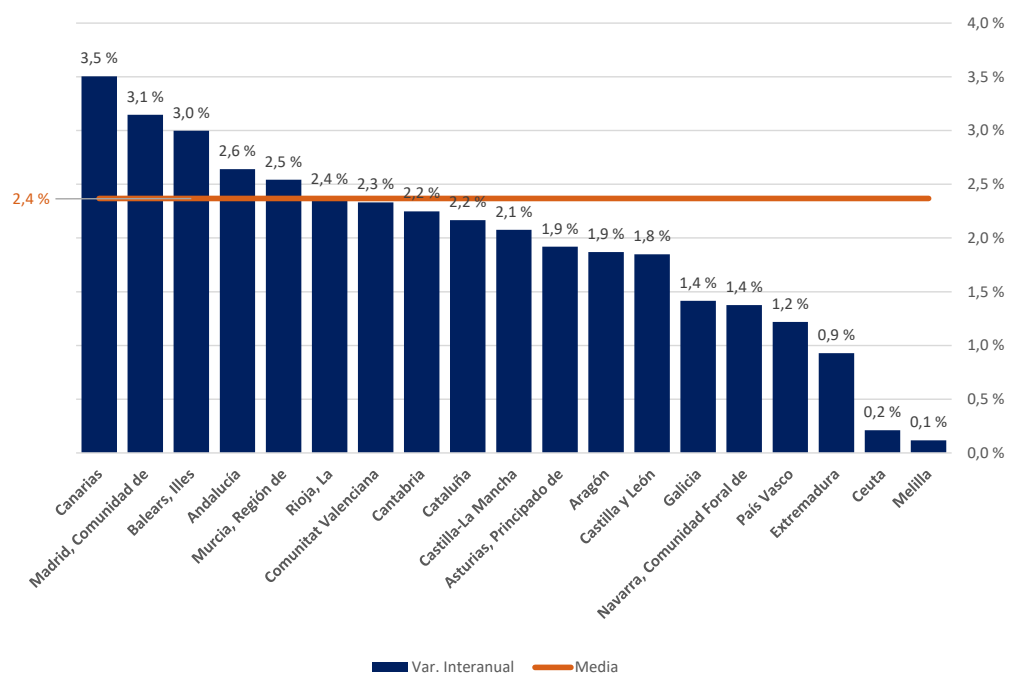

## Dinámicas del empleo en los grandes sectores de actividad

En este trimestre, como en los anteriores, el sector Agrícola sigue restando afiliados. Por el contrario, los Servicios aumentan un 2,7% y suman 432.229 cotizantes, la Construcción un 1,8% y aumenta en 25.062 afiliados, y la Industria crece un 1,5% y en términos absolutos las cifras interanuales arrojan 36.696 afiliados más. En definitiva, la gran mayoría del empleo que se crea en el trimestre lo hace como en periodos anteriores en el sector Servicios.

Sector de actividad	Nº de afiliados IVT2023	Nº de afiliados IVT2024	Variación interanual (%)	Variación interanual acumulada (%)
Agricultura	1.034.936	1.029.682	-0,5	-2,5
Industria	2.368.327	2.405.023	1,5	1,7
Construcción	1.384.318	1.409.380	1,8	3,8
Servicios	15.854.217	16.286.446	2,7	3,3
<b>Total</b>	<b>20.641.798</b>	<b>21.130.531</b>	<b>2,4</b>	<b>2,7</b>

La distribución de los afiliados por CC.AA. y sector de actividad apenas ha cambiado a lo largo de los años, con una mayor presencia del sector Agrícola en Andalucía y Murcia, de la Construcción en Andalucía, Cataluña y Madrid y del sector Industrial en Cataluña, Comunidad Valenciana y Andalucía. El sector Servicios, aglutina mayor número de afiliados en las comunidades con mayor población, Madrid, Cataluña y Andalucía. A continuación, se presenta el detalle de cada sector por CC. AA:

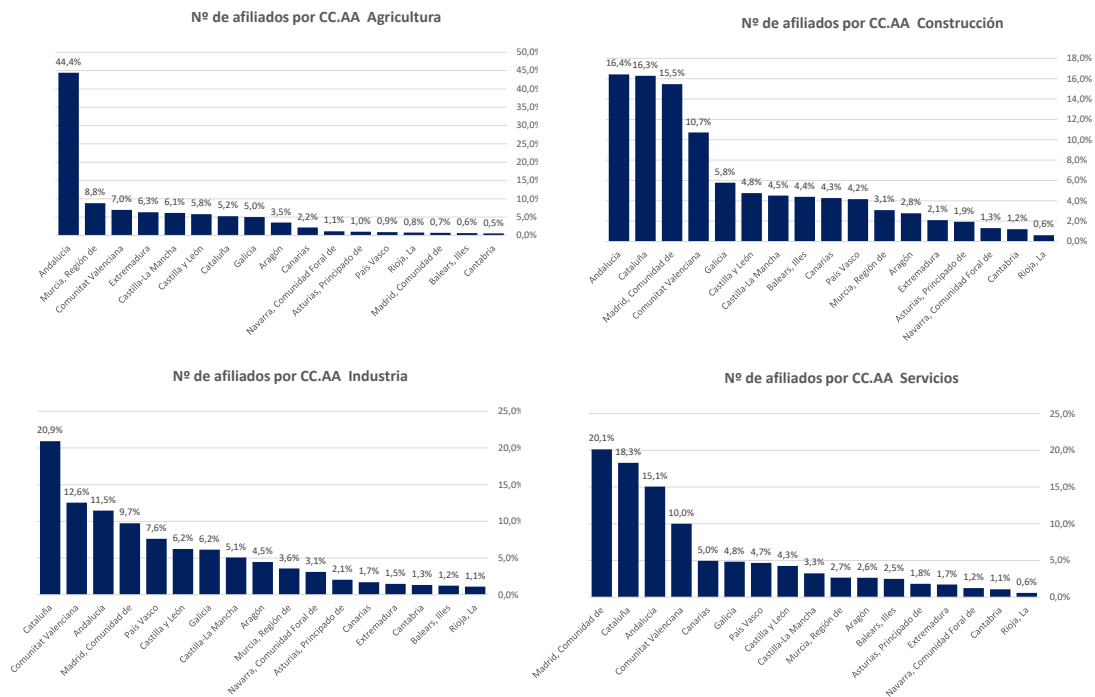

A nivel global, la distribución de afiliados por los grandes sectores apenas ha cambiado en los últimos años. Así, los Servicios reúne a tres de cada cuatro cotizantes (77,1%), le sigue Industria (11,4%), Construcción (6,7%) y Agricultura (4,9%). Estos porcentajes apenas presentan movimientos anuales reseñables:

- El peso de la Agricultura en Extremadura triplica la media nacional, y en Andalucía y Murcia se sitúa a casi diez puntos de distancia.
- La Construcción presenta un volumen de afiliados superior a la media nacional, sobre todo en Baleares y en menor medida en, Castilla-La Mancha.
- El peso de la Industria en Navarra duplica y en La Rioja y País Vasco casi la duplica la media de España
- En el sector Servicios, Baleares, Canarias, Cataluña, Melilla, Ceuta y Madrid se sitúan más de diez puntos por encima del total nacional.

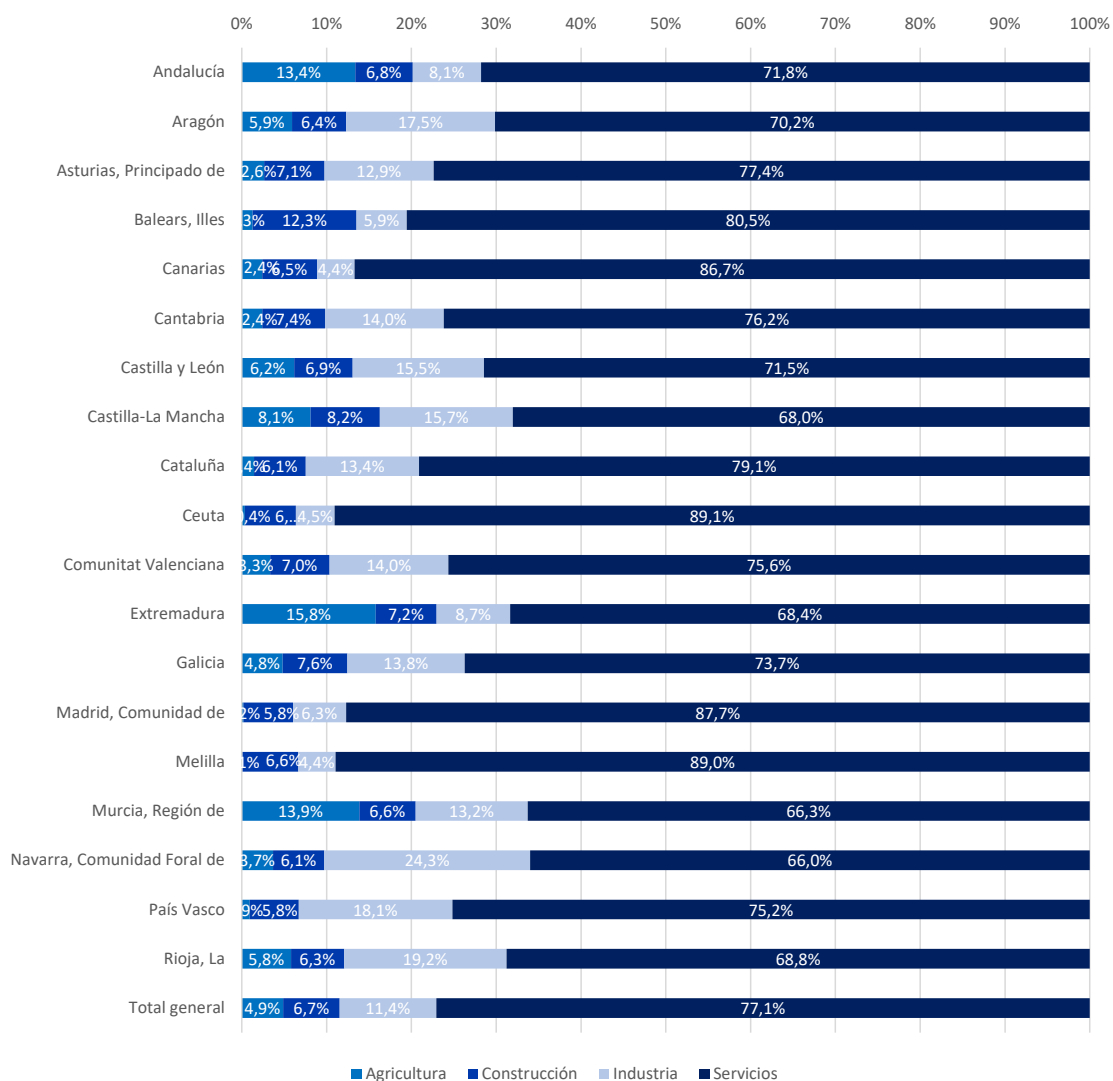

## 2 Dinámicas del empleo por sección de actividad económica

Por sección de actividad, de las veintiuna clasificadas, diecisiete aumentan la afiliación, una más que en el trimestre anterior. Las ramas de actividad que registraron mayores aumentos, por encima de los 50.000 afiliados, fueron: Hostelería que suma 61.599 cotizantes, Actividades sanitarias y de servicios sociales (60.191), Educación 56.992 afiliados más, y Transporte y almacenamiento (52.443).

En términos relativos, las ramas de actividad que más crecen son las actividades de Transporte y almacenamiento, las Actividades artísticas, recreativas y de entretenimiento y Educación con un incremento interanual trimestral superior al 4%.

Además, todas las actividades de que se componen las ramas de Hostelería, las Actividades Inmobiliarias y Suministro de agua, actividades de saneamiento, gestión de residuos y descontaminación, Educación y las Actividades sanitarias y de servicios sociales obtienen cifras positivas interanuales.

Por el contrario, las actividades que descienden son las de Organizaciones y organismos extraterritoriales, las de los hogares como empleadores de personal doméstico, y la Industria extractiva, mientras que continúa su caída el sector Agricultura (-0,5%).

Por otro lado, la tasa de variación interanual acumulada es favorable para diecisiete secciones de actividad, lo que parece indicar que la afiliación seguirá creciendo de forma moderada en estos sectores en los próximos meses.

## Dinámicas del empleo por sección de actividad (Interanual)

Sector	Nº de afiliados IVT2023	Nº de afiliados IVT2024	Variación interanual (Abs.)	Variación interanual (%)	Variación acumulada (%)
TRANSPORTE Y ALMACENAMIENTO	1.067.893	1.120.335	52.443	4,9	4,1
ACTIVIDADES ARTÍSTICAS, RECREATIVAS Y DE ENTRETENIMIENTO	387.438	404.929	17.490	4,5	4,6
EDUCACIÓN	1.316.922	1.373.914	56.992	4,3	10,8
ACTIVIDADES PROFESIONALES, CIENTÍFICAS Y TÉCNICAS	1.232.175	1.279.487	47.312	3,8	3,9
ACTIVIDADES INMOBILIARIAS	162.639	168.678	6.039	3,7	4,0
HOSTELERÍA	1.692.812	1.754.411	61.599	3,6	3,9
INFORMACIÓN Y COMUNICACIONES	719.346	743.649	24.303	3,4	4,1
ACTIVIDADES SANITARIAS Y DE SERVICIOS SOCIALES	1.910.674	1.970.865	60.191	3,2	3,5
DESCONTAMINACIÓN	161.887	166.743	4.856	3,0	3,2
ACTIVIDADES ADMINISTRATIVAS Y SERVICIOS AUXILIARES	1.555.679	1.593.546	37.866	2,4	2,8
ADMINISTRACIÓN PÚBLICA Y DEFENSA; SEGURIDAD SOCIAL OBLIGATORIA	1.144.198	1.169.786	25.589	2,2	-2,8
ACTIVIDADES FINANCIERAS Y DE SEGUROS	379.051	386.552	7.502	2,0	2,1
CONSTRUCCIÓN	1.384.318	1.409.380	25.062	1,8	1,8
INDUSTRIA MANUFACTURERA	2.144.795	2.176.793	31.998	1,5	1,6
ACTIVIDADES DE ORGANIZACIONES Y ORGANISMOS EXTRATERRITORIALES	3.320	3.369	49	1,5	0,6
OTROS SERVICIOS	555.767	563.625	7.859	1,4	1,5
COMERCIO AL POR MAYOR Y AL POR MENOR; REPARACIÓN DE VEHÍCULOS DE MOTOR Y MOTOCICLETAS	3.317.261	3.361.970	44.709	1,3	1,4
INDUSTRIAS EXTRACTIVAS	21.734	21.699	-36	-0,2	-1,6
SUMINISTRO DE ENERGIA ELECTRICA, GAS, VAPOR Y AIRE ACONDICIONADO	39.911	39.789	-122	-0,3	1,4
AGRICULTURA, GANADERÍA, SILVICULTURA Y PESCA	1.034.936	1.029.682	-5.254	-0,5	-1,3
ACTIVIDADES DE LOS HOGARES COMO EMPLEADORES DE PERSONAL DOMÉSTICO; ACTIVIDADES DE LOS HOGARES COMO PRODUCTORES DE BIENES Y SERVICIOS PARA USO PROPIO	409.042	391.329	-17.713	-4,3	-3,2
<b>Total</b>	<b>20.641.798</b>	<b>21.130.531</b>	<b>488.733</b>	<b>2,4</b>	<b>2,5</b>

Tendencias del empleo por sección de actividad  
(Variación interanual IVTrim. 2024)

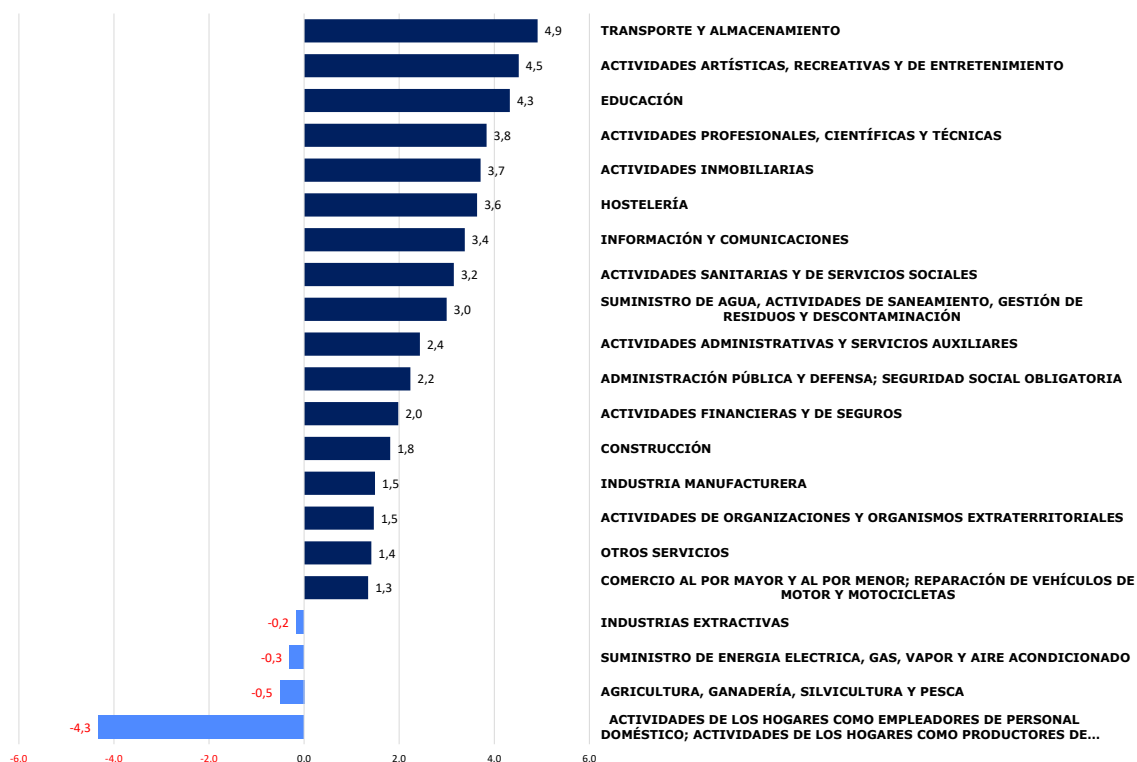



## Sección de actividad económica por género

Siguen siendo mayoría los afiliados a la seguridad social en el último trimestre del año, en los dos regímenes mayoritarios (General y de Autónomos) los hombres (53%).

Los sectores de agricultura, construcción, industria y transporte tienen un perfil de trabajadores claramente masculino, mientras que en las actividades del sector servicios presentan una estructura algo más paritaria según la actividad.

En efecto, la rama del comercio, las actividades profesionales y científicas y la administración pública presentan un perfil más igualitario. En cambio, las actividades de sanidad y servicios sociales, educación y otros servicios superan el 60% de mujeres en el mercado laboral, incluso en sanidad casi cuatro de cada cinco cotizantes son mujeres.

Superan las mujeres a los hombres también en las actividades inmobiliarias, de intermediación financiera, administrativas y de hostelería, mientras que los hombres cuentan con más afiliados en las actividades artísticas y recreativas.

### Afiliados por sexo y sección de actividad

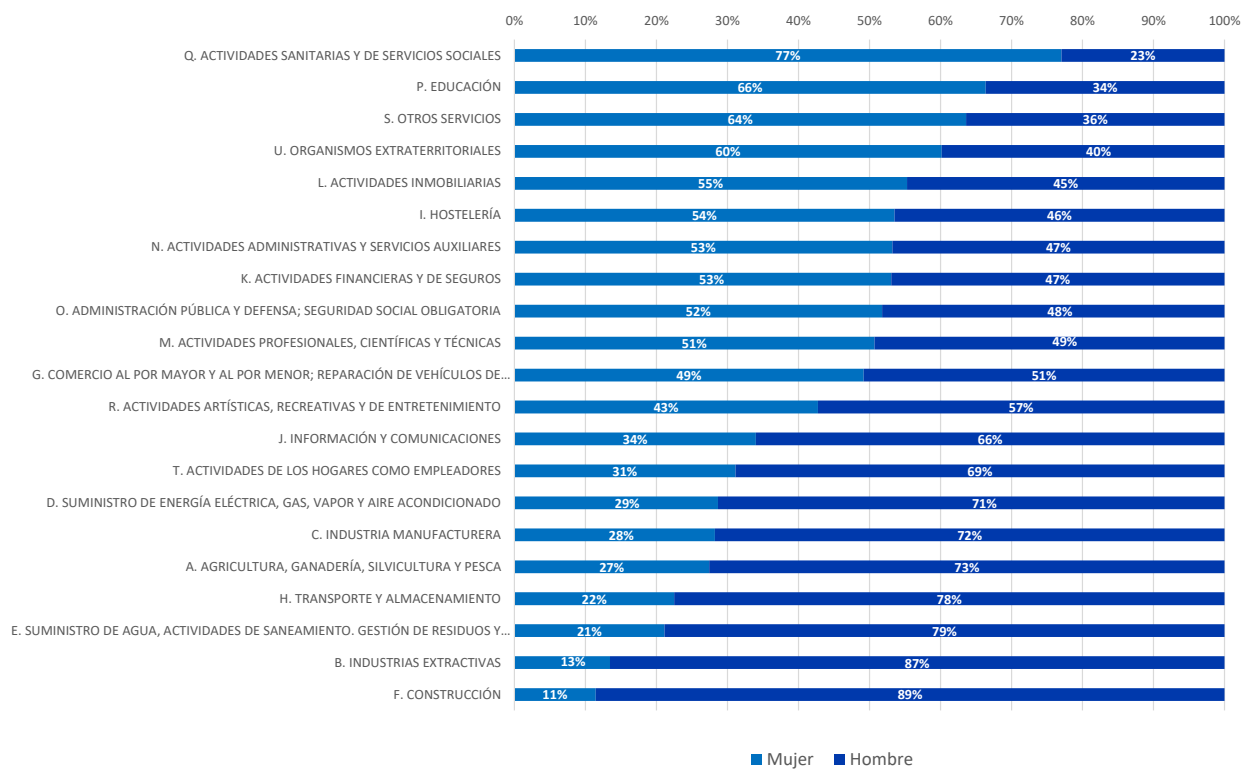

## Agricultura, ganadería, silvicultura y pesca. (Sección A)

El sector agrícola termina el año con saldo negativo, 5.254 afiliados menos que en el mismo periodo del año anterior. Desde 2021 las actividades agrícolas registran una evolución negativa, si bien la caída no es muy importante esta es constante en el tiempo.

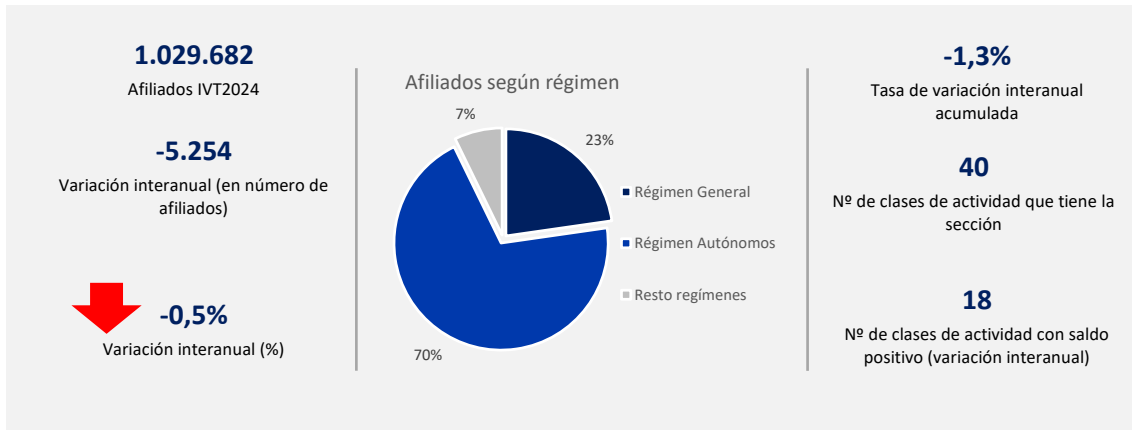

Evolución del número de afiliados

SECCIÓN A: AGRICULTURA, GANADERÍA, SILVICULTURA Y PESCA

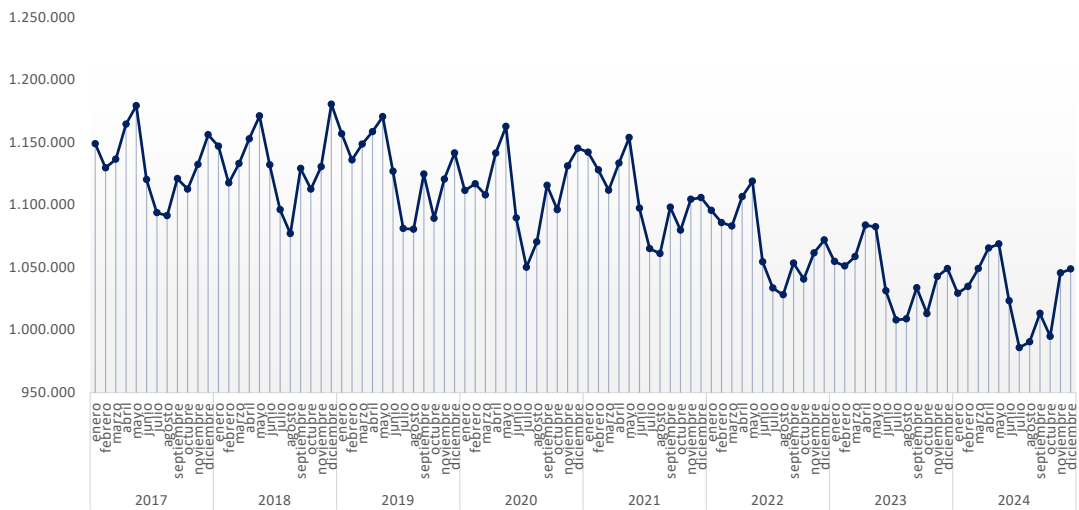

De las cuarenta clases de actividad de que se compone esta sección, el 45% tiene un saldo interanual positivo.

**SECCIÓN A: AGRICULTURA, GANADERÍA, SILVICULTURA Y PESCA**

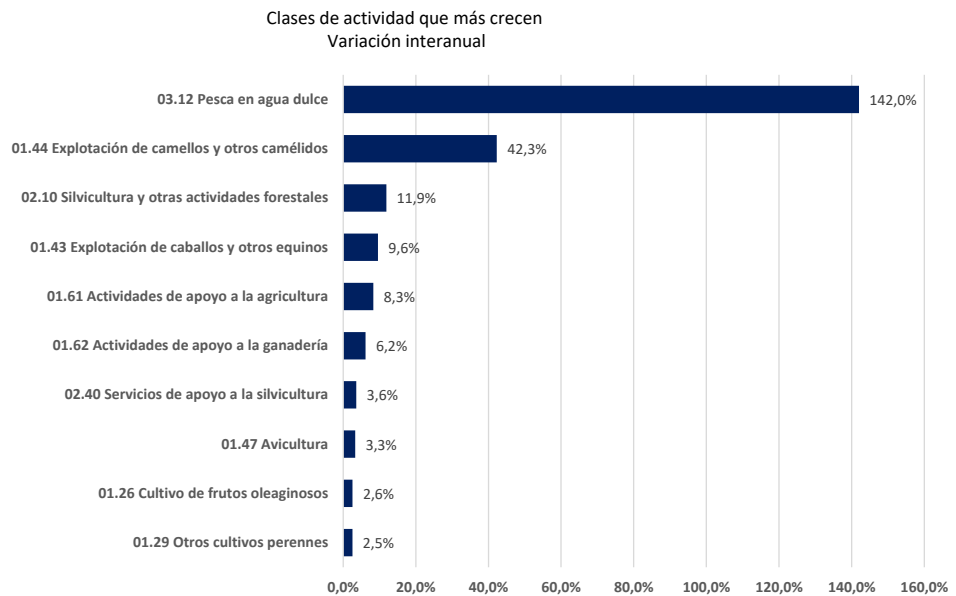

En este trimestre solo cinco comunidades ganan cotizantes, Canarias, Murcia, Madrid, Aragón y Baleares. Por el contrario, Extremadura es la comunidad con una mayor pérdida de cotizantes.

**SECCIÓN A: AGRICULTURA, GANADERÍA, SILVICULTURA Y PESCA**  
Variación interanual por CC.AA

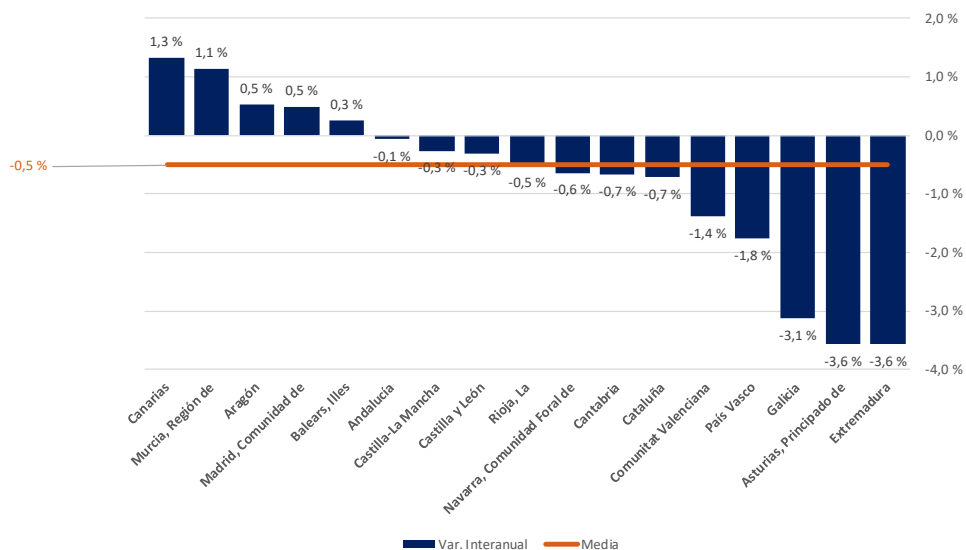

## Industrias extractivas. (Sección B)

Las industrias extractivas se mantienen respecto al mismo periodo del año anterior ya que la pérdida es de tan solo 36 cotizantes. La tasa de variación acumulada sigue siendo negativa (-1,6%).

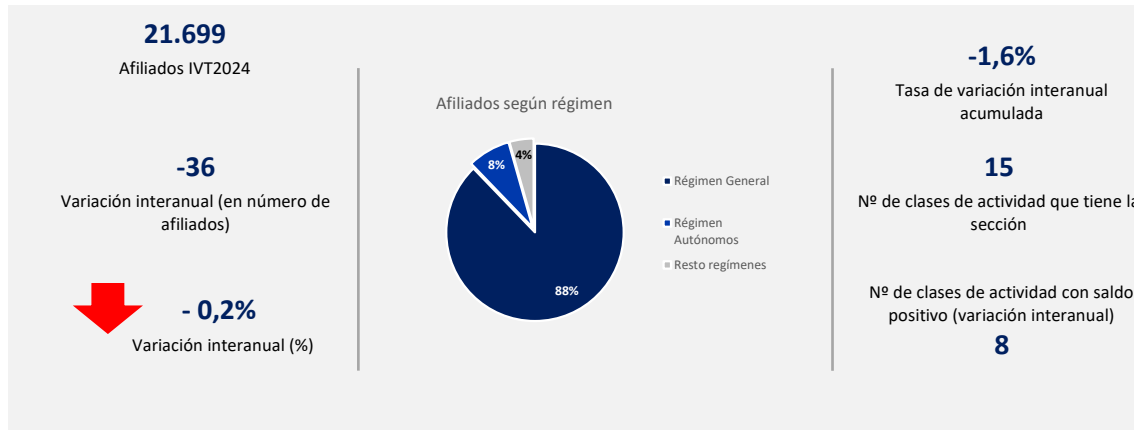

Evolución del número de afiliados

SECCIÓN B: INDUSTRIAS EXTRACTIVAS

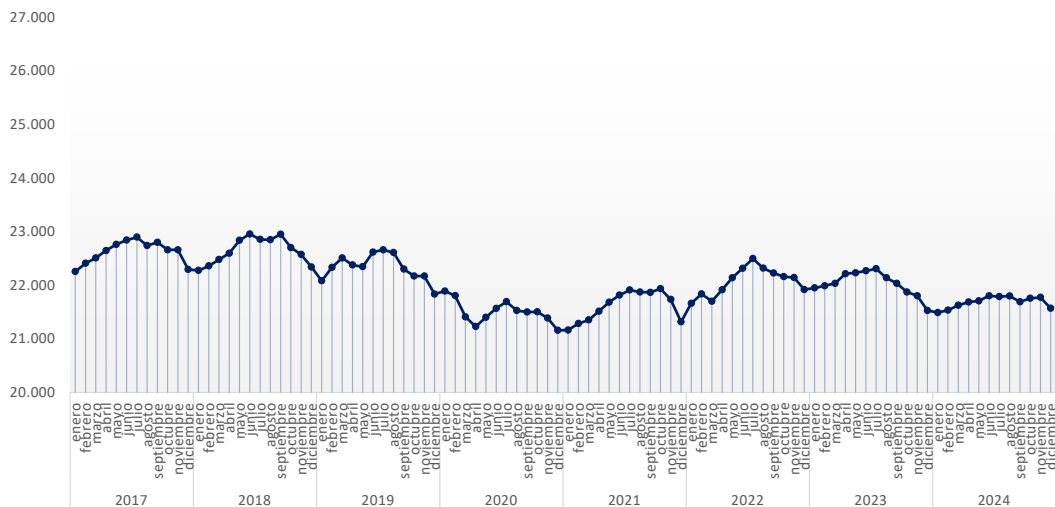

Ocho clases de actividad consiguen incrementar el empleo, una de ellas crece alrededor del 10% la Extracción de turba, si bien en números absolutos de esta actividad es muy reducido.

**SECCIÓN B: INDUSTRIAS EXTRACTIVAS**

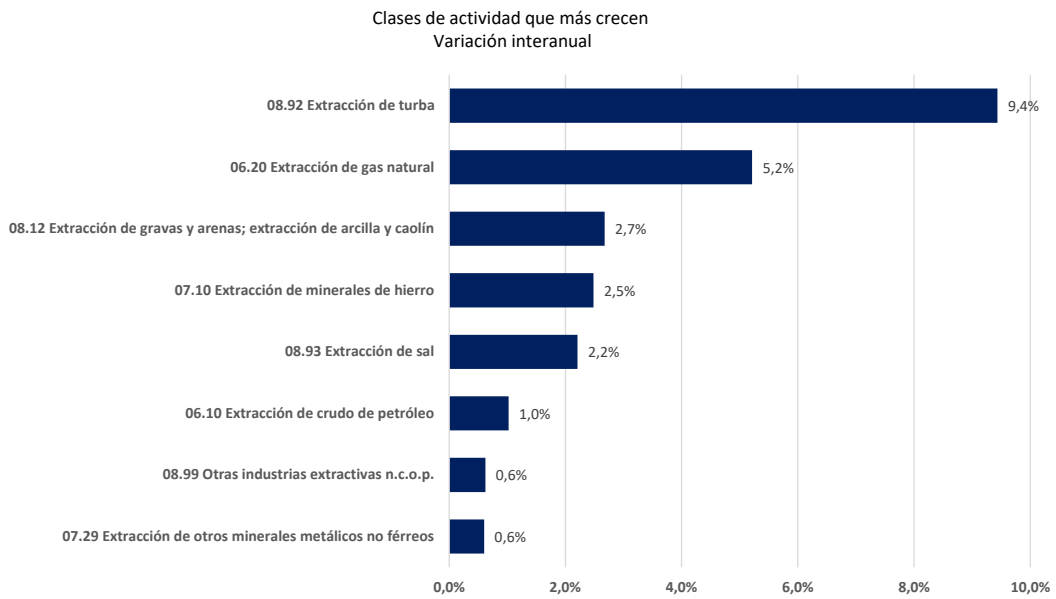

Más de la mitad de las comunidades obtienen saldo positivo en el periodo en el sector.

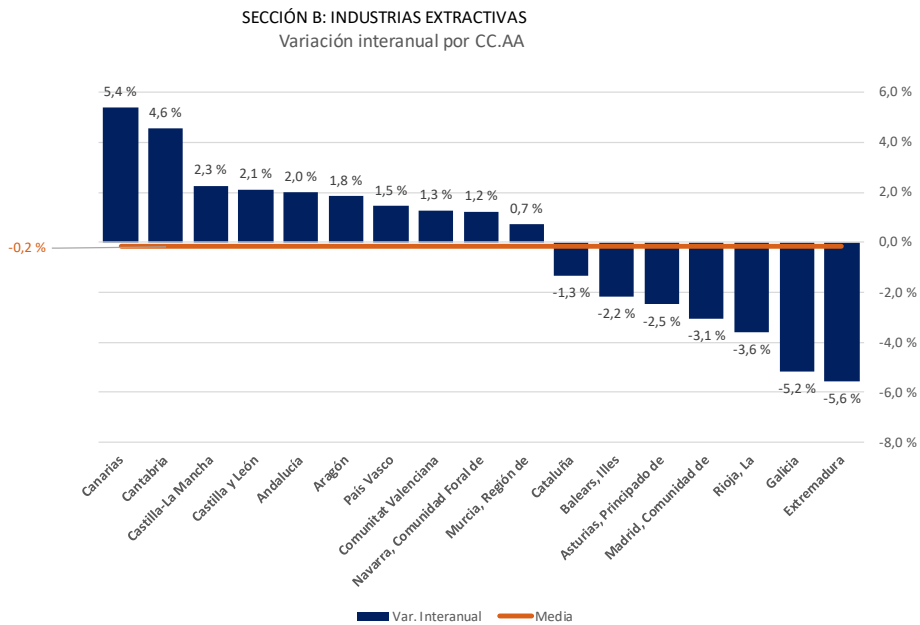

## Industria manufacturera. (Sección C)

La industria manufacturera, una de las actividades con mayor peso en el mercado de trabajo, sigue su tendencia ascendente. En esta ocasión aumenta en 31.998 cotizantes, manteniéndose por encima de los 2 millones de afiliados desde hace más de tres años. Al mismo tiempo, la tasa de variación acumulada indica que el ritmo de crecimiento del empleo en esta sección de actividad será constante y sostenido a lo largo del próximo año.

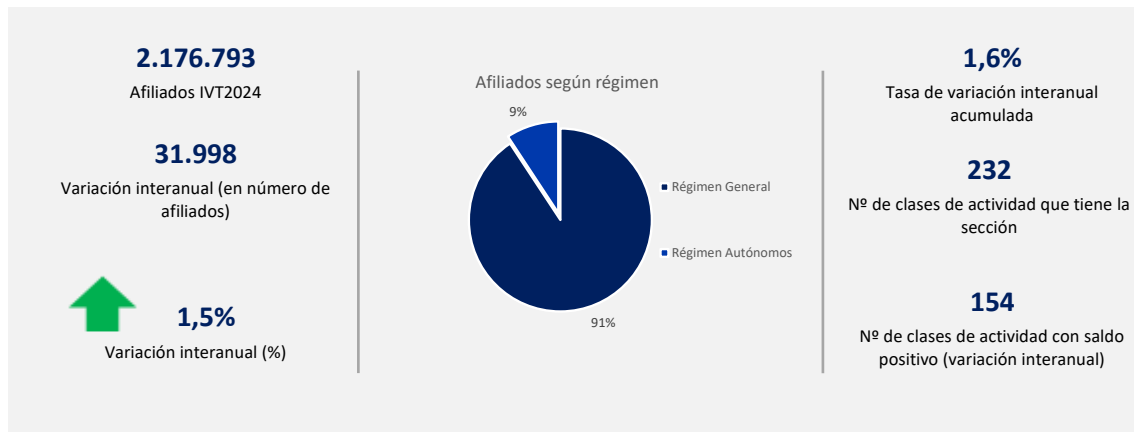

Evolución del número de afiliados

SECCIÓN C: INDUSTRIA MANUFACTURERA

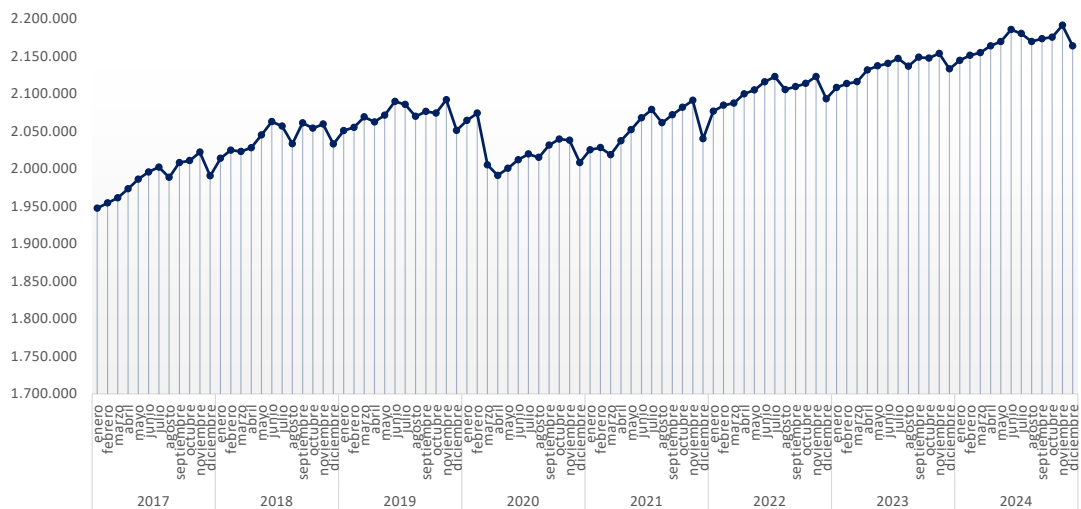

De las 232 clases de actividad de las que se compone esta sección, el 67% (154 en números absolutos) obtienen saldo positivo, una proporción similar al trimestre anterior.

**SECCIÓN C: INDUSTRIA MANUFACTURERA**

Clases de actividad que más crecen  
Variación interanual

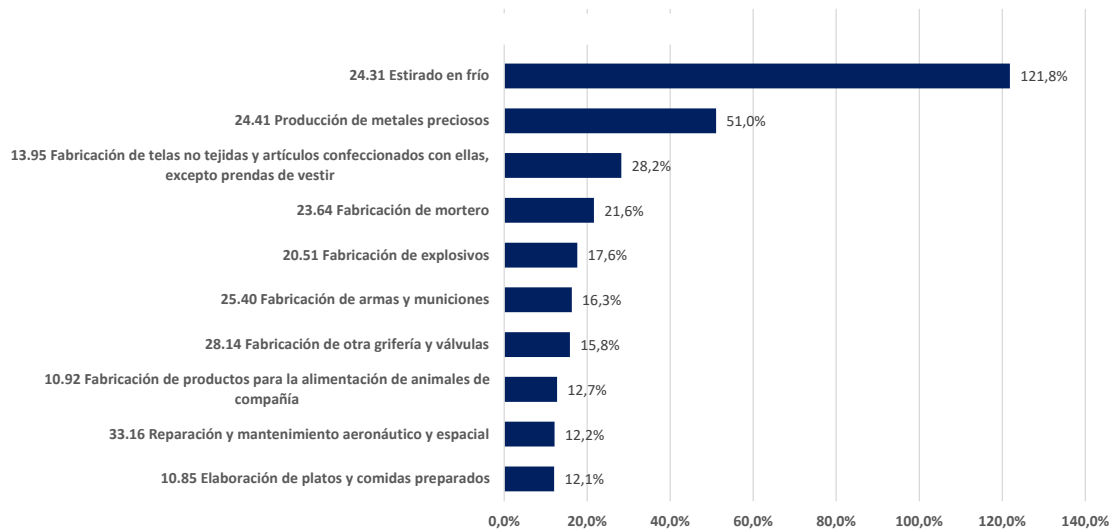

Los resultados regionales son muy favorables, todas las comunidades obtienen cifras positivas en este periodo, salvo La Rioja, igual que el trimestre anterior.

**SECCIÓN C: INDUSTRIA MANUFACTURERA**  
Variación interanual por CC.AA

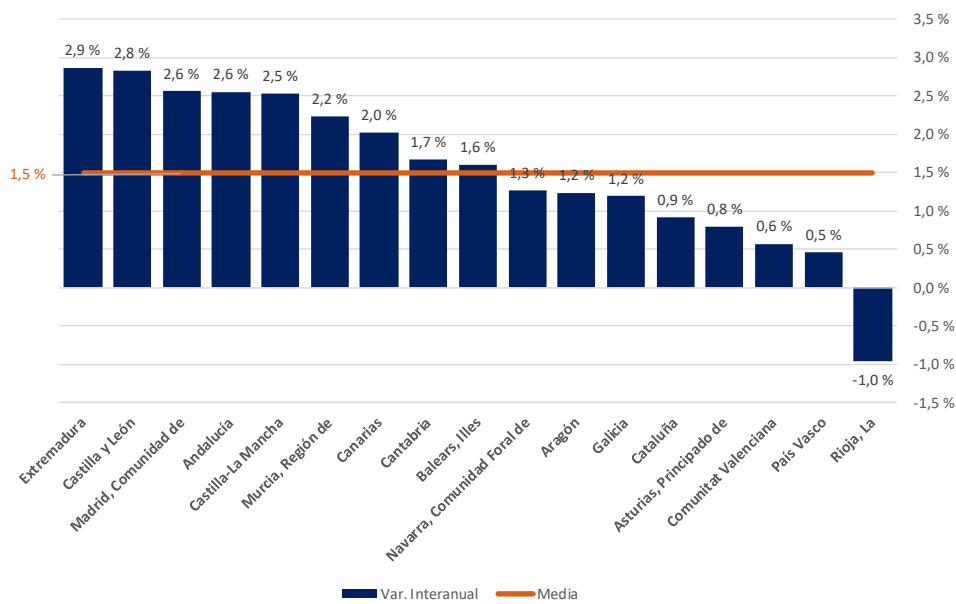



## Suministro de energía eléctrica, gas, vapor y aire acondicionado. (Sección D)

En este último trimestre del año se rompe la tendencia positiva en las actividades de energía. Cae ligeramente en 122 afiliados (-0,3%), sin embargo, la tasa de variación acumulada es positiva lo que puede indicar que en los meses siguientes aumente la afiliación.

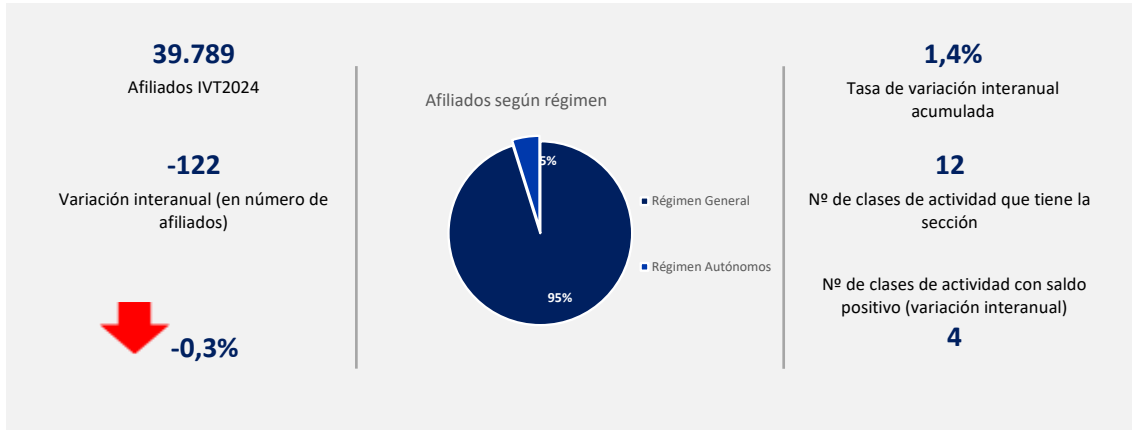

Evolución del número de afiliados

SECCIÓN D: SUMINISTRO DE ENERGIA ELECTRICA, GAS, VAPOR Y AIRE ACONDICIONADO

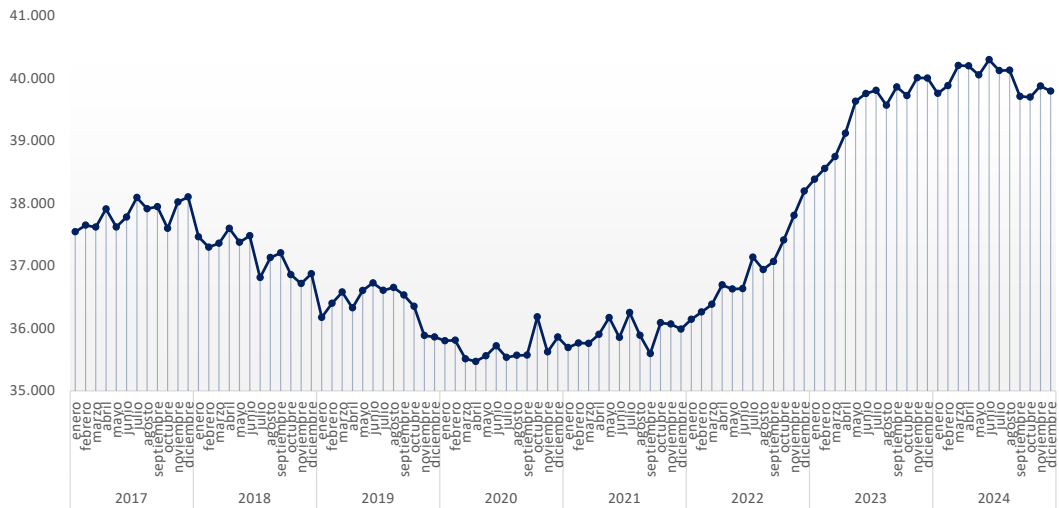

De las cuatro clases de actividad que obtienen saldo positivo, adquiere relevancia la producción de gas.

SECCIÓN D: SUMINISTRO DE ENERGIA ELECTRICA, GAS, VAPOR Y AIRE ACONDICIONADO

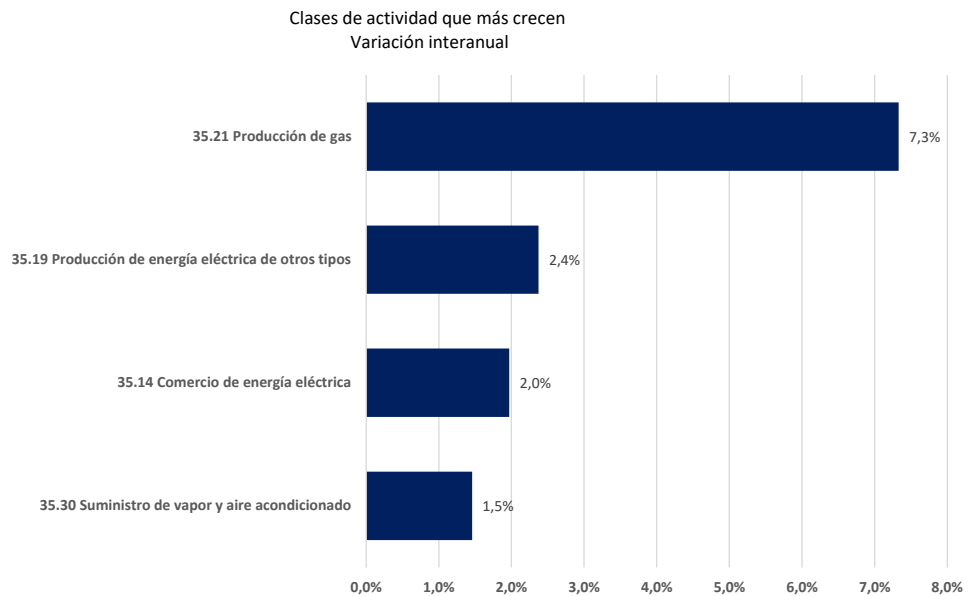

Siete comunidades autónomas obtienen saldo positivo, una menos que en el trimestre anterior. Especialmente suman empleos Asturias y Comunidad Valenciana.

SECCIÓN D: SUMINISTRO DE ENERGIA ELECTRICA, GAS, VAPOR Y AIRE ACONDICIONADO

Variación interanual por CC.AA

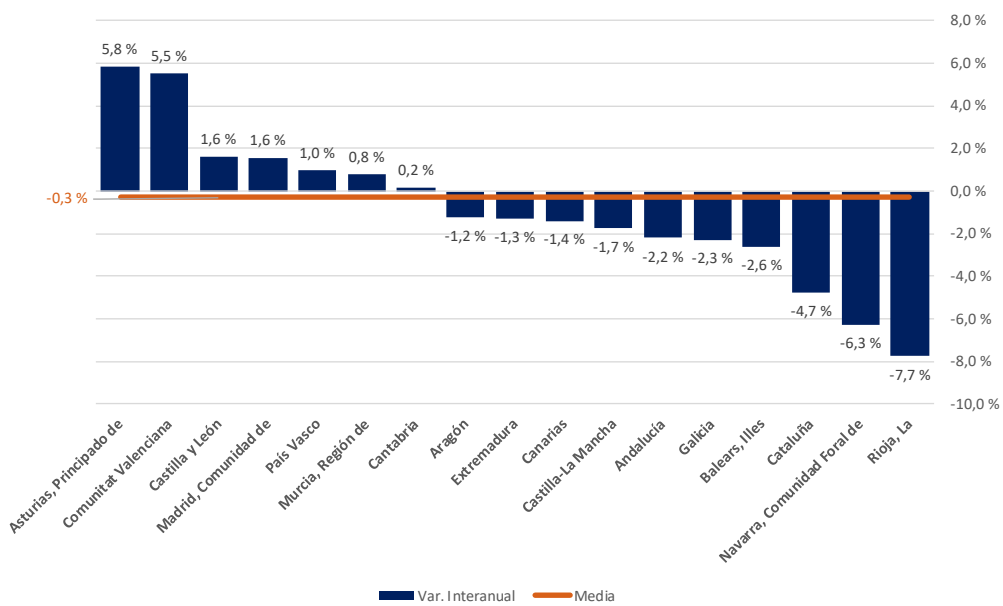

## Suministro de agua, actividades de saneamiento, gestión de residuos y descontaminación. (Sección E)

Esta rama de actividad, caracterizada por la estacionalidad y cuyos picos más altos de afiliación se producen en la temporada veraniega, sigue creciendo de forma constante. En este periodo, el saldo interanual es muy favorable, aumenta la afiliación en 4.856 (3%), y la tasa de variación interanual acumulada también obtiene cifras muy positivas.

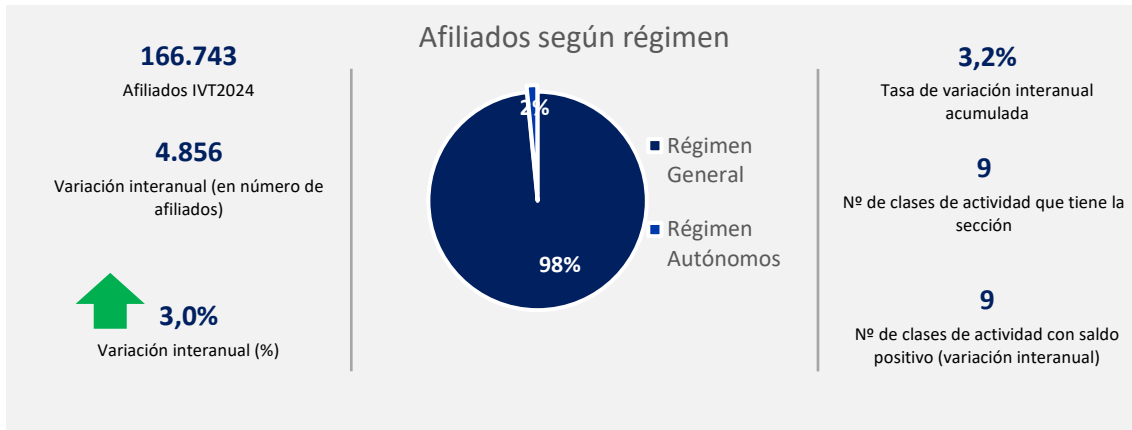

Evolución del número de afiliados

SECCIÓN E: SUMINISTRO DE AGUA, ACTIVIDADES DE SANEAMIENTO, GESTIÓN DE RESIDUOS Y DESCONTAMINACIÓN

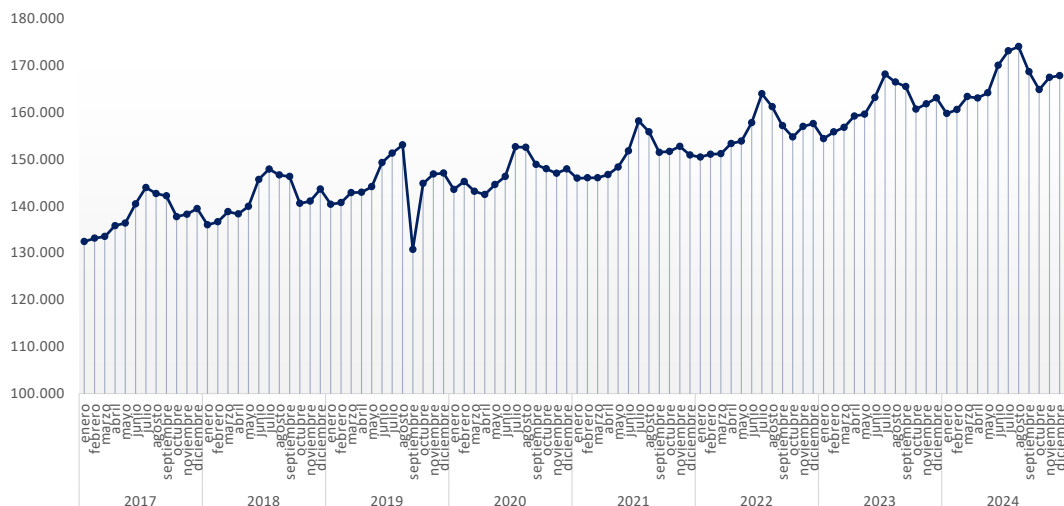

Todas las actividades de que se compone la sección obtienen saldo positivo interanual. Las que más crecen al igual que en el periodo anterior son las relacionadas con la gestión de residuos como, las Actividades de descontaminación y otros servicios de gestión de residuos y la Separación y clasificación de materiales, entre otras.

**SECCIÓN E: SUMINISTRO DE AGUA, ACTIVIDADES DE SANEAMIENTO, GESTIÓN DE RESIDUOS Y DESCONTAMINACIÓN**

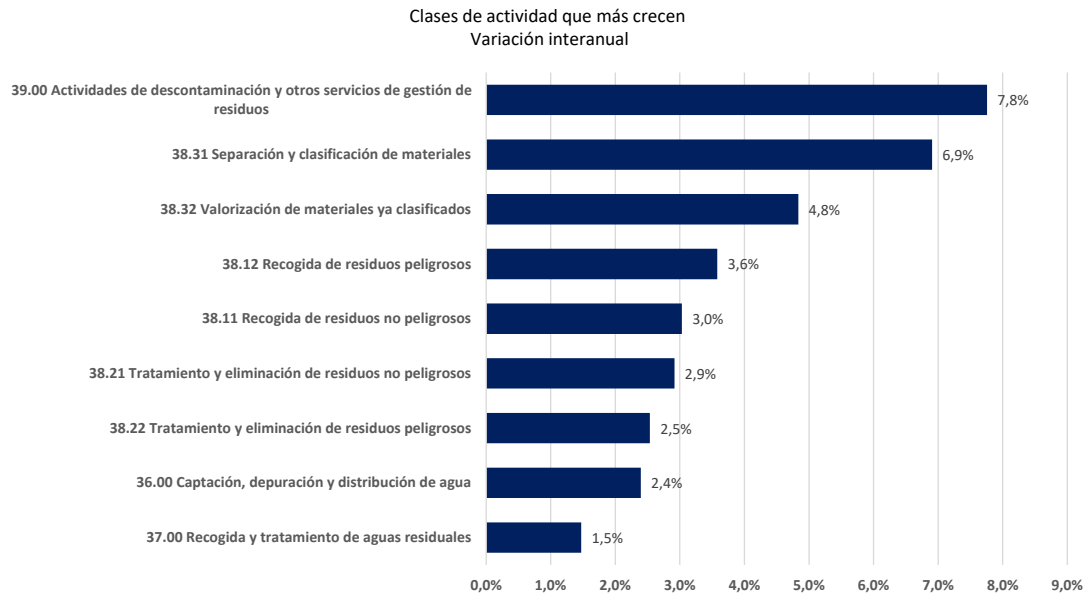

En línea con los buenos datos del sector, todas las comunidades aumentan el número de afiliados.

**SECCIÓN E: SUMINISTRO DE AGUA, ACTIVIDADES DE SANEAMIENTO, GESTIÓN DE RESIDUOS Y DESCONTAMINACIÓN**  
Variación interanual por CC.AA

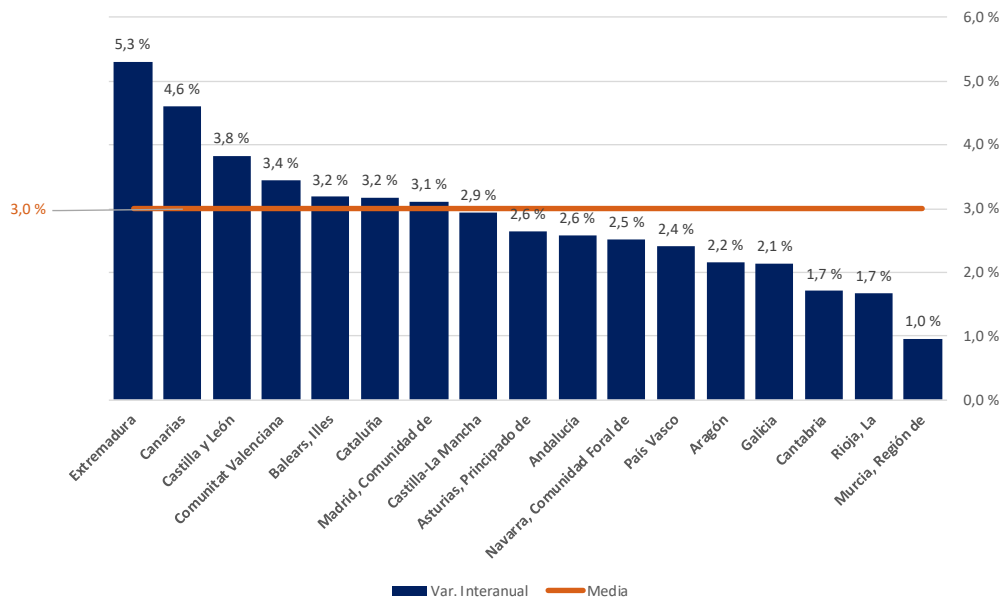

## Construcción. (Sección F)

Como en trimestres anteriores el sector de la Construcción sigue siendo uno de los que más crecen en términos absolutos, alrededor de 25.000 afiliados, esto supone en términos relativos un incremento positivo de la afiliación del 1,8% y que la cifra de cotizantes se sitúe alrededor de 1,4 millones. La tasa de variación acumulada tiene también signo positivo, igual que en los trimestres anteriores, lo que indica que esta tendencia favorable se mantendrá a lo largo del año siguiente.

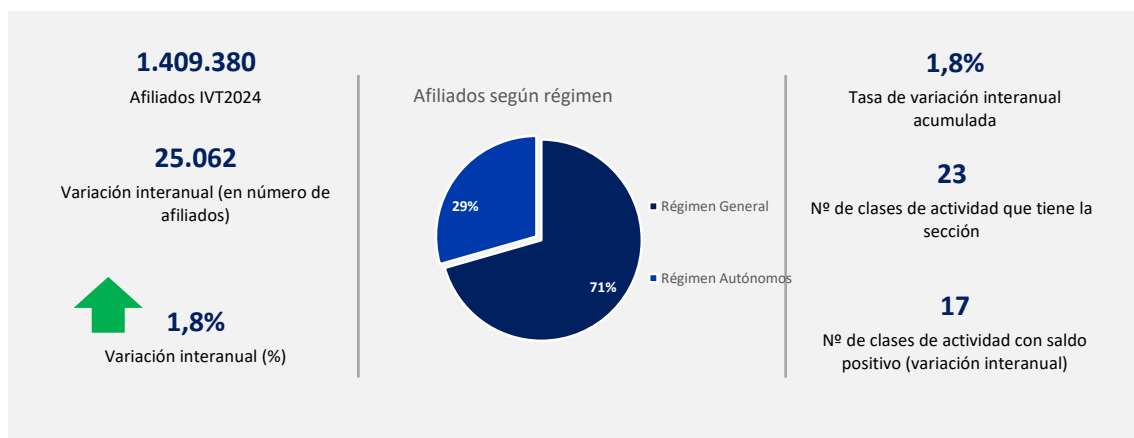

Evolución del número de afiliados

SECCIÓN F: CONSTRUCCIÓN

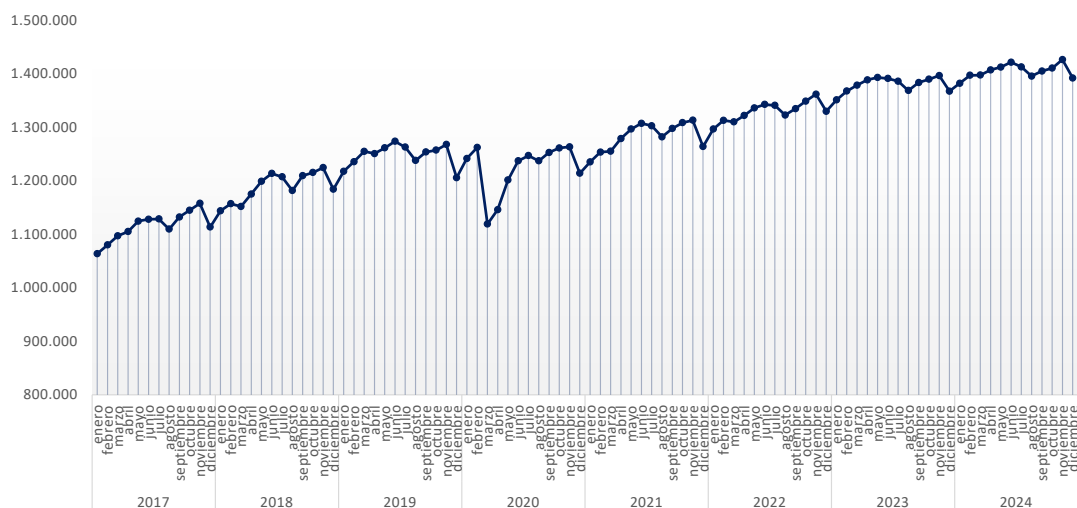

Diecisiete clases de actividad obtienen un saldo positivo. Especialmente crecen las Obras hidráulicas y la Construcción de vías férreas.

**SECCIÓN F: CONSTRUCCIÓN**

Clases de actividad que más crecen  
Variación interanual

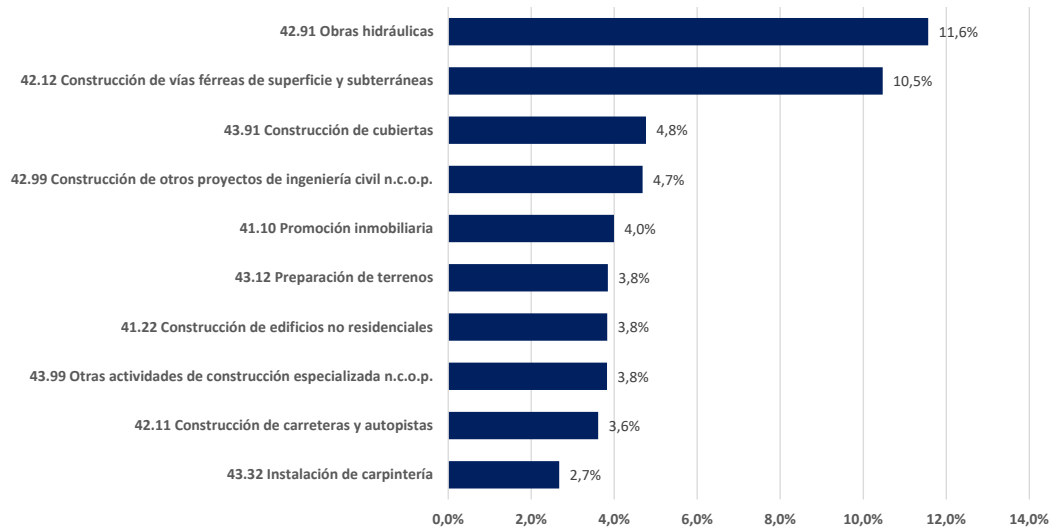

En línea con el crecimiento del sector todas las comunidades obtienen saldo positivo. Aragón es la que más aumenta y dobla la media del sector.

**SECCIÓN F: CONSTRUCCIÓN**

Variación interanual por CC.AA

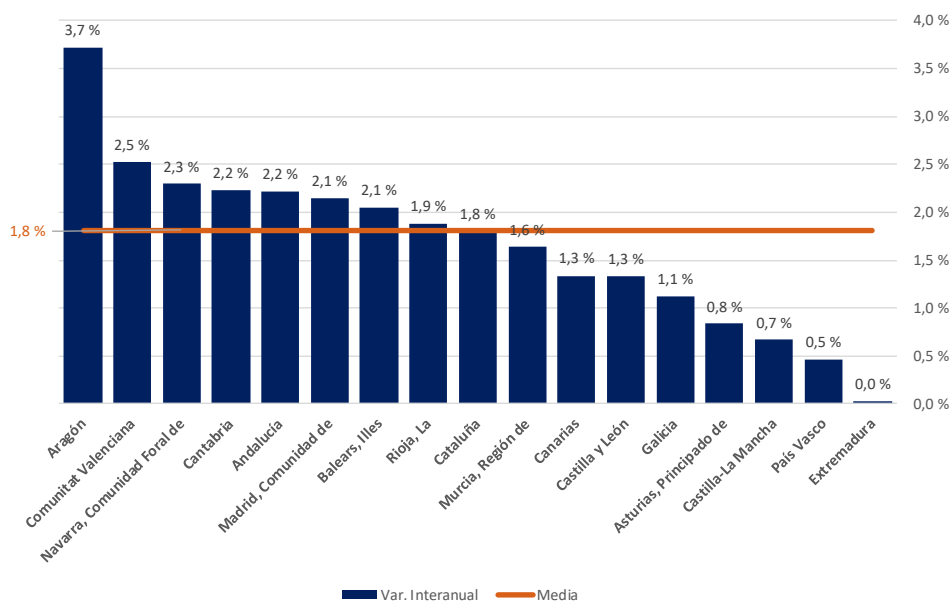

## Comercio al por mayor y al por menor, reparación de vehículos de motor y motocicletas. (Sección G)

El sector del comercio sigue creciendo como en anteriores trimestres, y en esta ocasión suma 44.709 afiliados. La tasa de variación acumulada ofrece también cifras positivas lo que indica que este sector, uno de los más importantes de la economía española en términos de volumen de empleo, supone alrededor del 20% del empleo del sector servicios y 16% del empleo total, seguirá creciendo a lo largo de 2025.

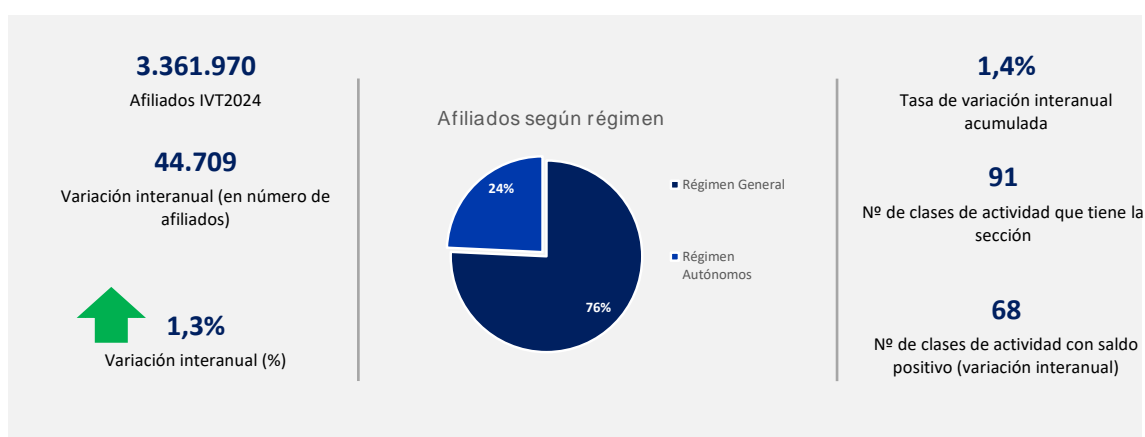

Evolución del número de afiliados

SECCIÓN G: COMERCIO AL POR MAYOR Y AL POR MENOR; REPARACIÓN DE VEHÍCULOS DE MOTOR Y MOTOCICLETAS

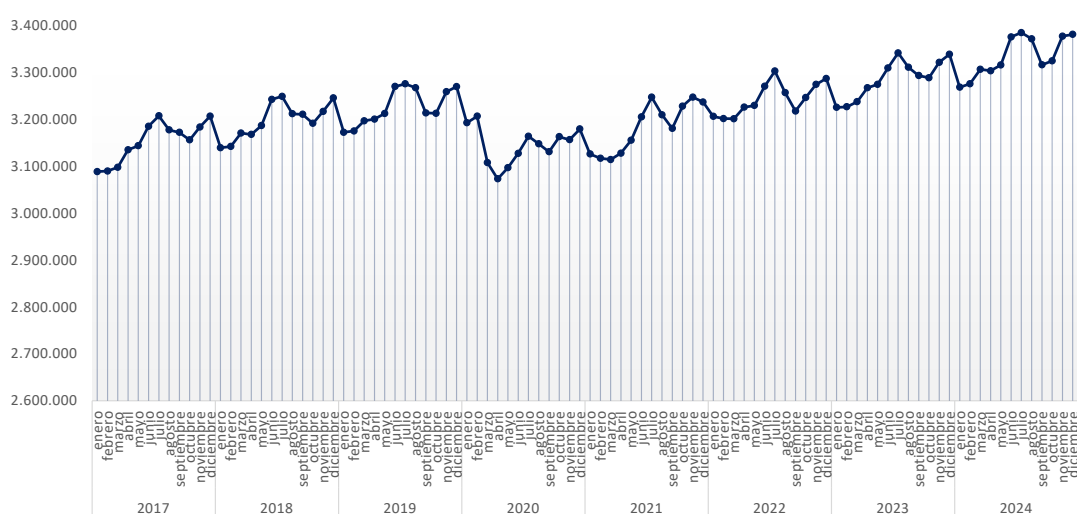

De las 91 actividades clasificadas en esta rama productiva, el 75% obtienen saldo positivo interanual. En términos relativos crece el Comercio al por mayor de muebles de oficina y de productos del tabaco, aunque su aportación en números absolutos es menor. Es el Comercio al por menor en establecimientos no especializados con predominio en productos alimenticios, bebidas y tabaco, el que más crece en términos absolutos y suma más de ocho mil cotizantes en este periodo.

SECCIÓN G: COMERCIO AL POR MAYOR Y AL POR MENOR; REPARACIÓN DE VEHÍCULOS DE MOTOR Y MOTOCICLETAS



Solo Navarra y Extremadura presentan cifras negativas de empleo, mientras que el resto aumenta, en especial, Canarias y la Comunidad de Madrid como en anteriores trimestres.

SECCIÓN G: COMERCIO AL POR MAYOR Y AL POR MENOR; REPARACIÓN DE VEHÍCULOS DE MOTOR Y MOTOCICLETAS

Variación interanual por CC.AA

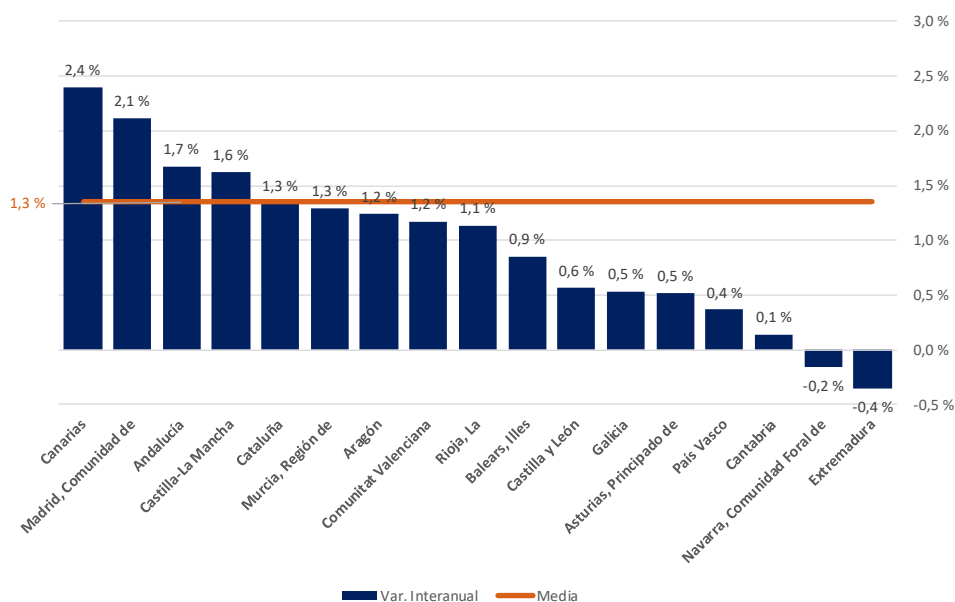



## Transporte y almacenamiento. (Sección H)

La actividad de Transporte y almacenamiento registra saldo positivo: 52.443 afiliados más (4,9% en términos relativos), es el sector que más crece en términos relativos en el trimestre. Este sector termina el año con cifras *récord* superando el 1,1 millón de cotizantes de media trimestral.

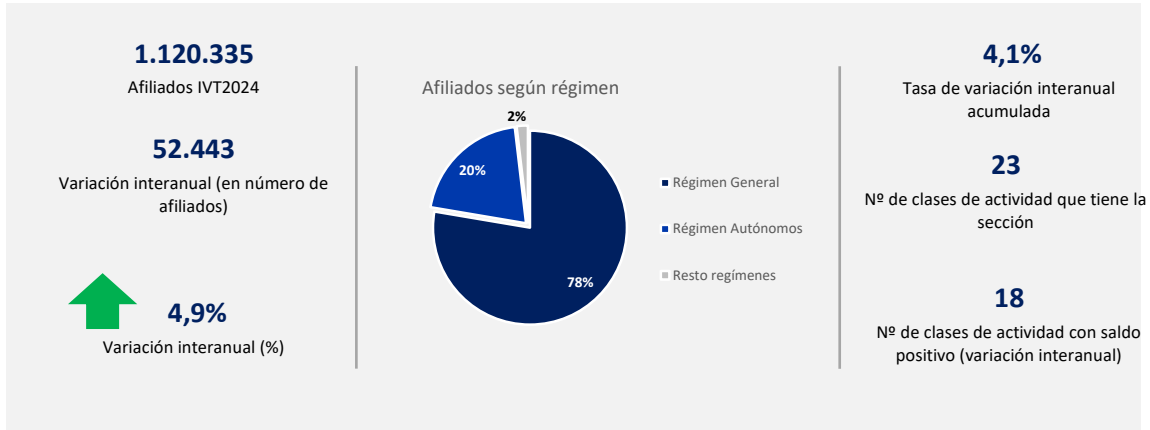

Evolución del número de afiliados

SECCIÓN H: TRANSPORTE Y ALMACENAMIENTO

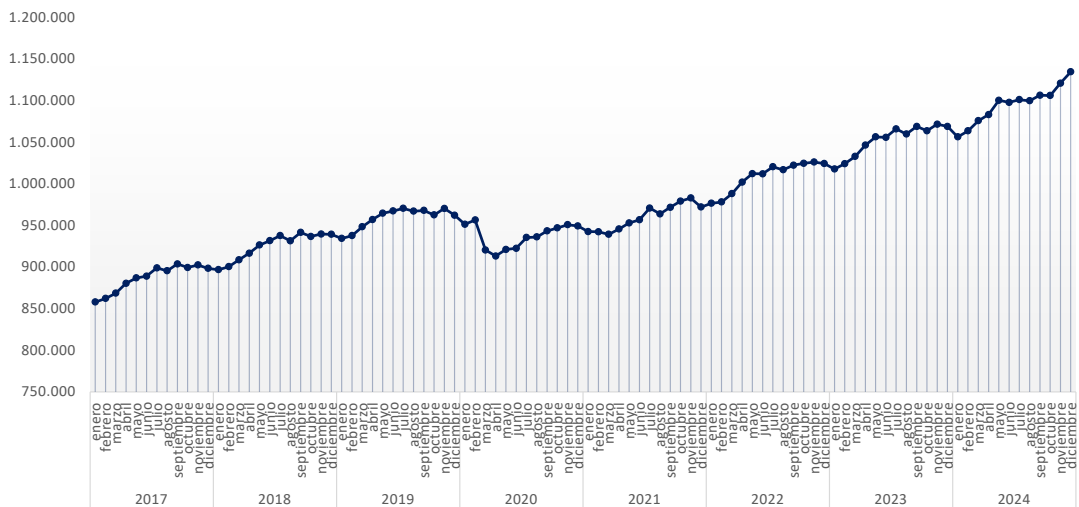

Casi todas las actividades de la sección obtienen saldo positivo. La actividad que más crece en términos relativos es el Transporte de mercancías por vías navegables interiores.

**SECCIÓN H: TRANSPORTE Y ALMACENAMIENTO**

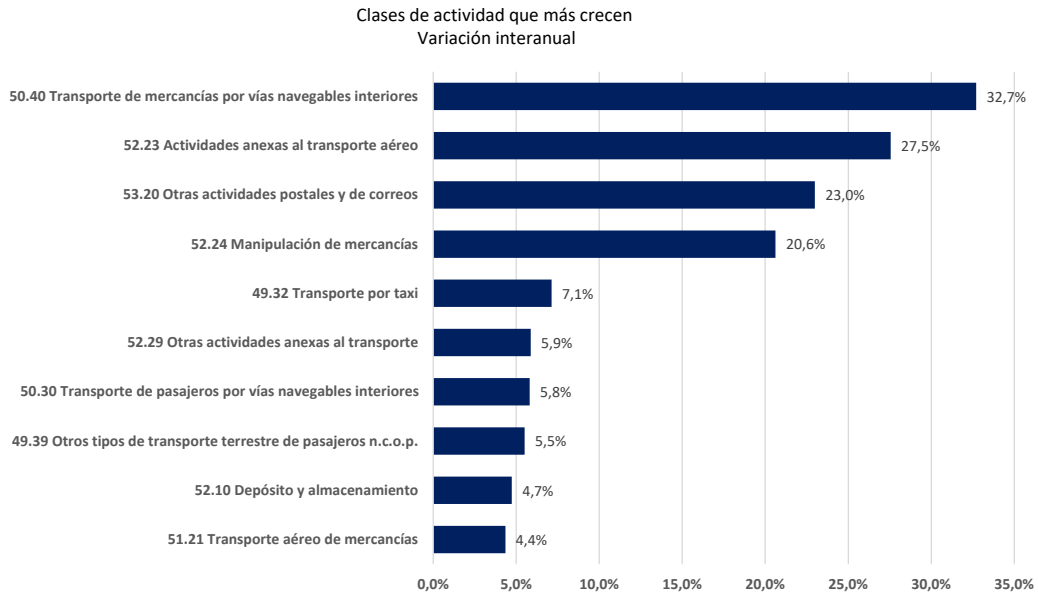

En línea con los datos del sector, todas las comunidades ganan afiliados en el periodo. Asturias dobla la media nacional del sector.

**SECCIÓN H: TRANSPORTE Y ALMACENAMIENTO**

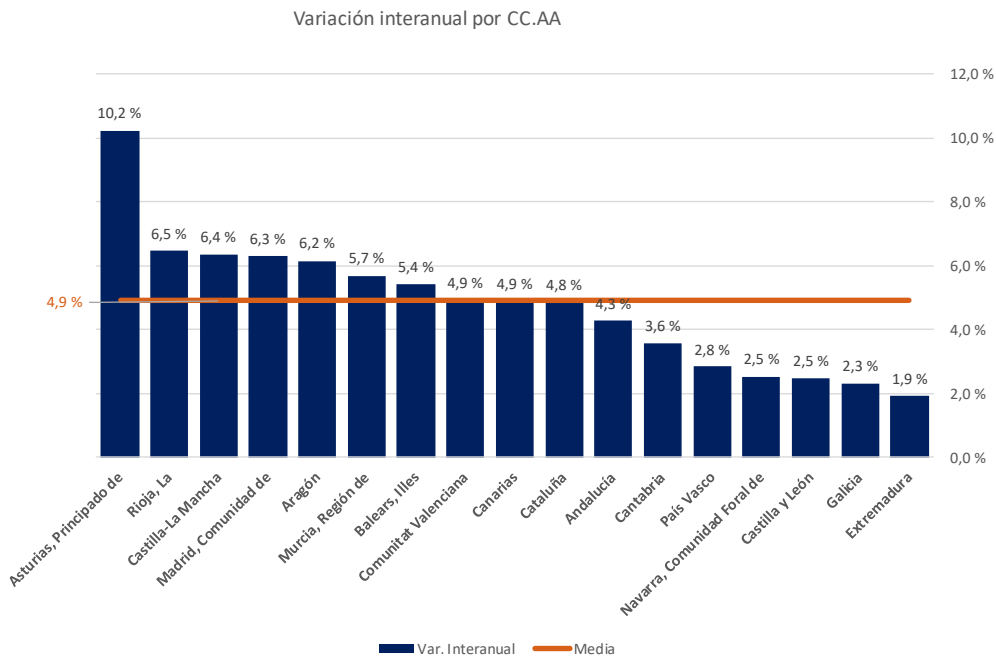

## Hostelería. (Sección I)

El sector de la Hostelería continúa su crecimiento y obtiene cifras muy positivas interanuales: 61.599 afiliados más (3,6% en términos relativos), es el sector que más crece en términos absolutos. Además, la tasa de variación interanual acumulada presenta también cifras muy favorables (3,9%).

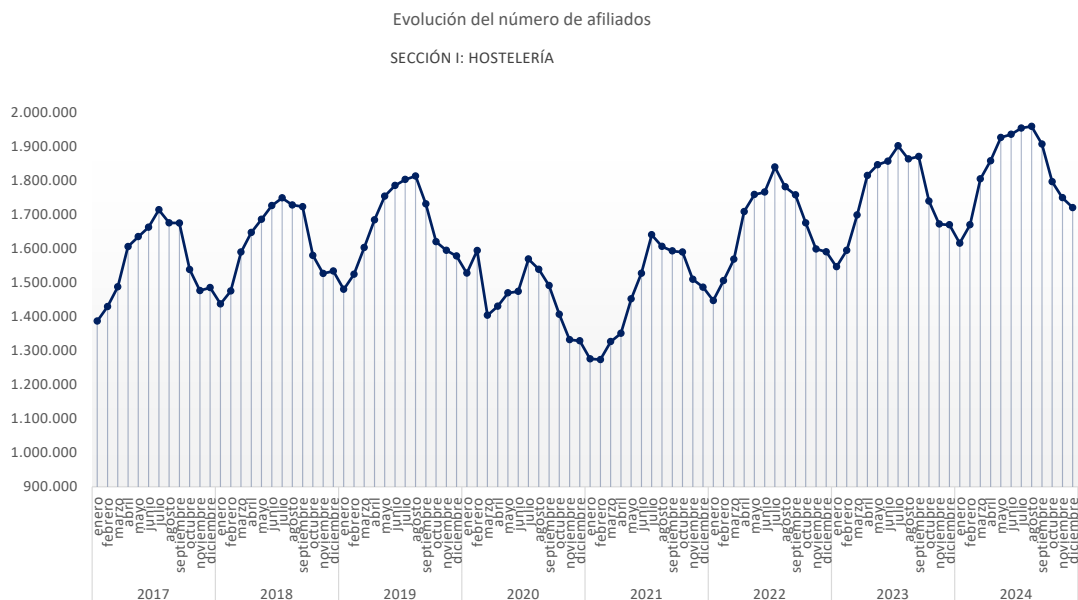
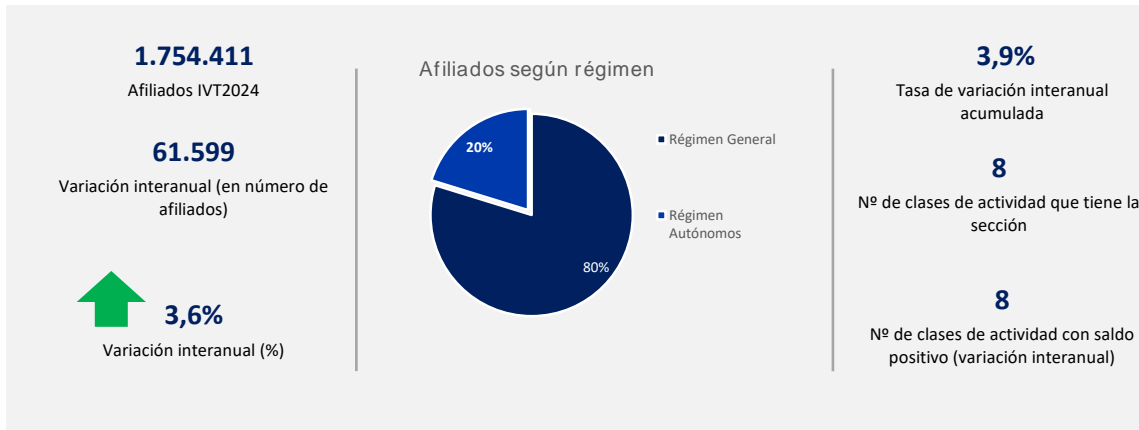

Todas las clases de actividad (8) de que se compone la sección presentan un balance interanual positivo.

**SECCIÓN I: HOSTELERÍA**

Clases de actividad que más crecen  
Variación interanual

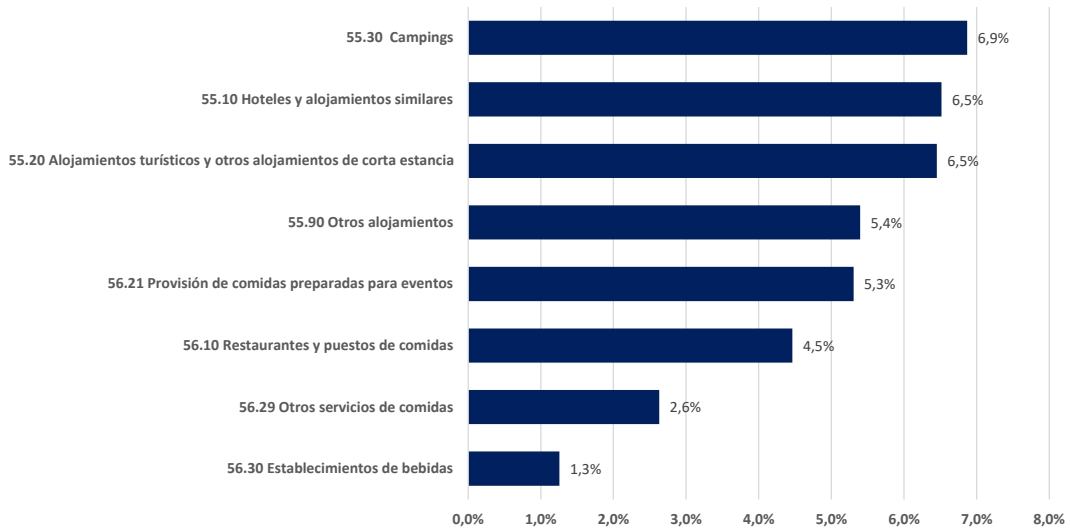

Todas las comunidades consiguen cifras interanuales positivas. Canarias, Andalucía y Cantabria son las que más crecen.

**SECCIÓN I: HOSTELERÍA**  
Variación interanual por CC.AA

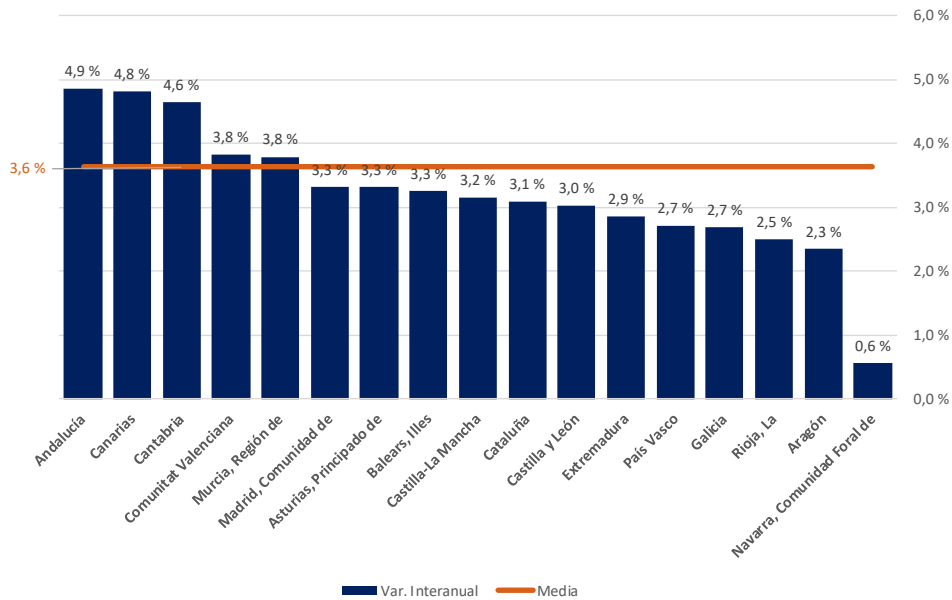

## Información y comunicaciones. (Sección J)

Esta actividad sigue creciendo de forma constante. En este periodo el incremento es muy significativo, 24.303 cotizantes, un 3,4% y se mantiene en cifras récord, acercándose a los 750.000 afiliados de media trimestral. La tasa interanual acumulada es también muy significativa (4,1%). Estos datos indican que estas actividades seguirán creciendo durante 2025.

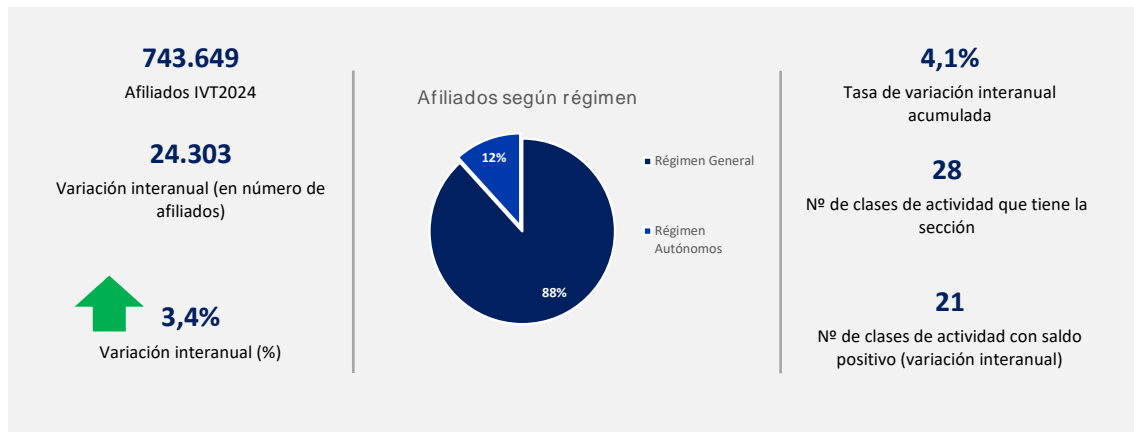

Evolución del número de afiliados

SECCIÓN J: INFORMACIÓN Y COMUNICACIONES

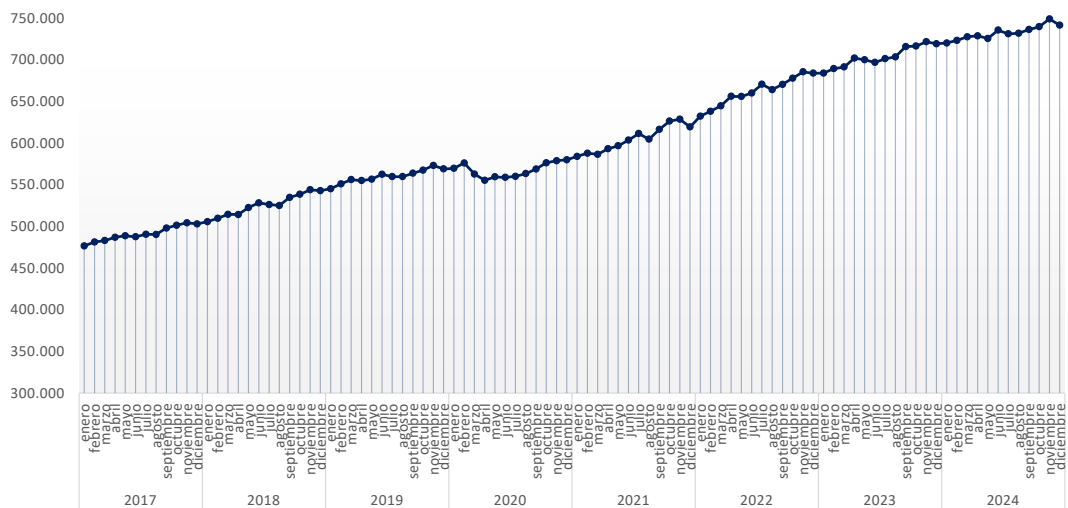

De las veintiuna clases de actividad en las que aumenta la afiliación, las Actividades de portales web son las que más crecen en términos relativos.

SECCIÓN J: INFORMACIÓN Y COMUNICACIONES

Clases de actividad que más crecen  
Variación interanual



La variación interanual por regiones muestra un saldo positivo para el sector en casi todas ellas.

SECCIÓN J: INFORMACIÓN Y COMUNICACIONES

Variación interanual por CC.AA

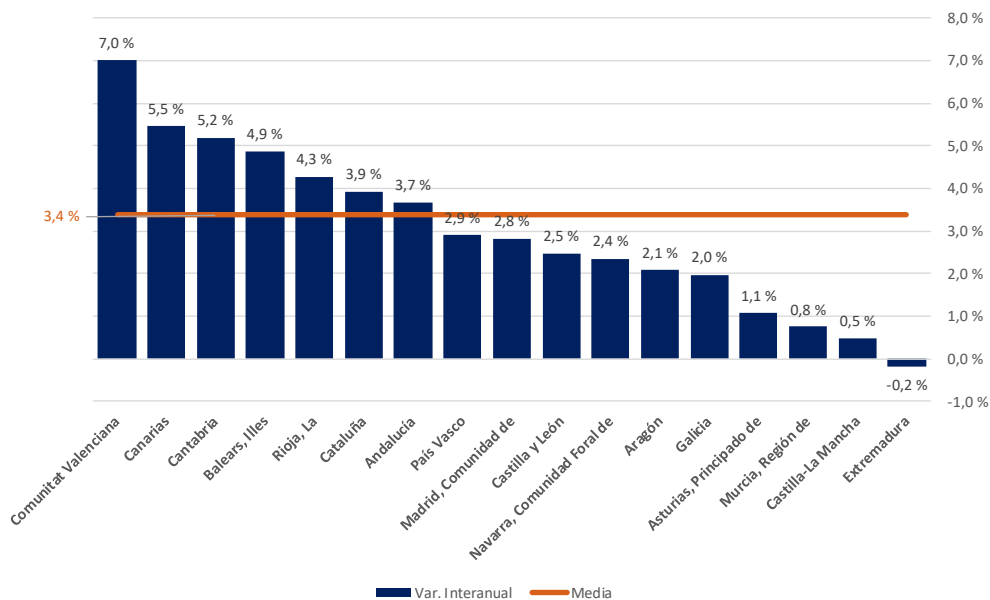

## Actividades financieras y de seguros. (Sección K)

Después de las fuertes caídas de 2021, las Actividades financieras y de seguros continúan su crecimiento y en este trimestre suben 7.502 afiliados en términos interanuales. La tasa de variación acumulada es también positiva 2,1%.

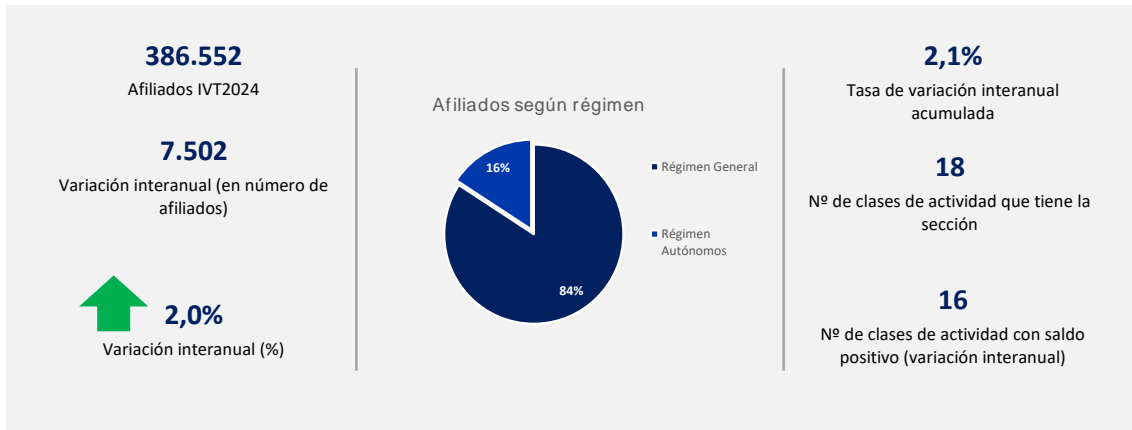

Evolución del número de afiliados

SECCIÓN K: ACTIVIDADES FINANCIERAS Y DE SEGUROS

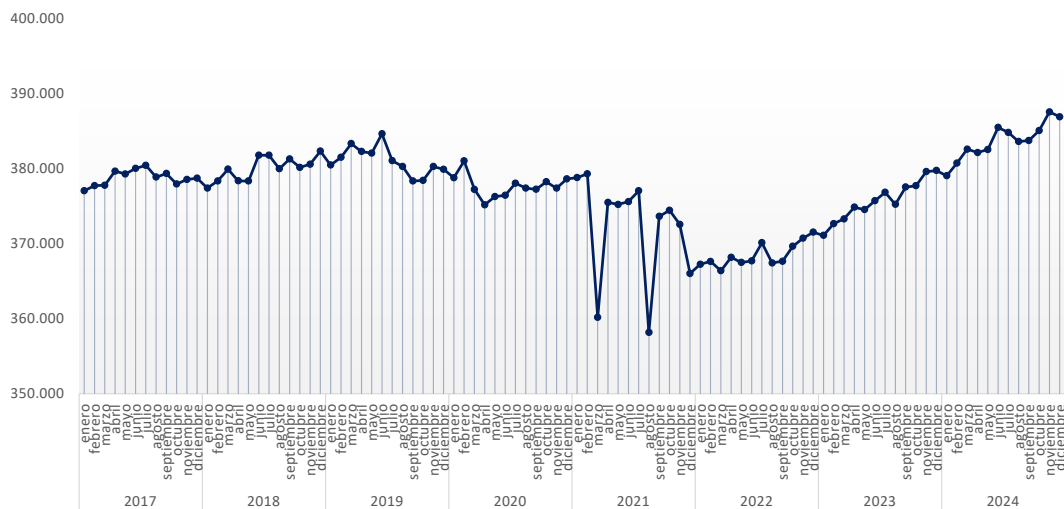

De las dieciséis actividades que obtienen saldo positivo, la que más crece en términos absolutos y relativos son las Actividades de las sociedades de holding.

SECCIÓN K: ACTIVIDADES FINANCIERAS Y DE SEGUROS

Clases de actividad que más crecen  
Variación interanual

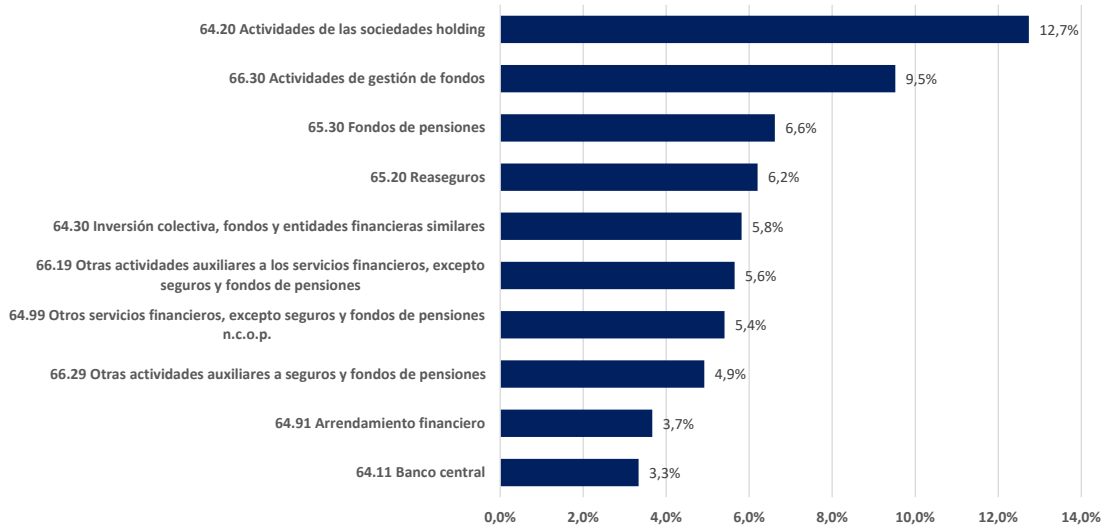

Todas las comunidades consiguen aumentar el empleo en este periodo. La Comunidad de Madrid es la región que más cotizantes suma.

SECCIÓN K: ACTIVIDADES FINANCIERAS Y DE SEGUROS

Variación interanual por CC.AA

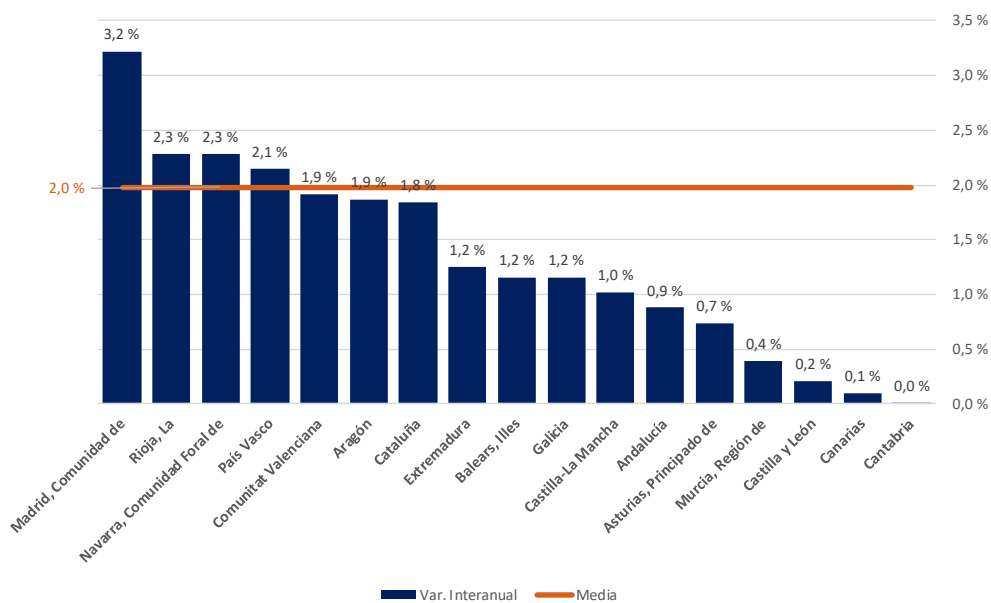



## Actividades inmobiliarias (Sección L)

Las actividades inmobiliarias continúan su línea ascendente y vuelven a superar su propia marca de cotizantes: 168.678 en este periodo, un 3,7% más respecto al mismo trimestre del año pasado.

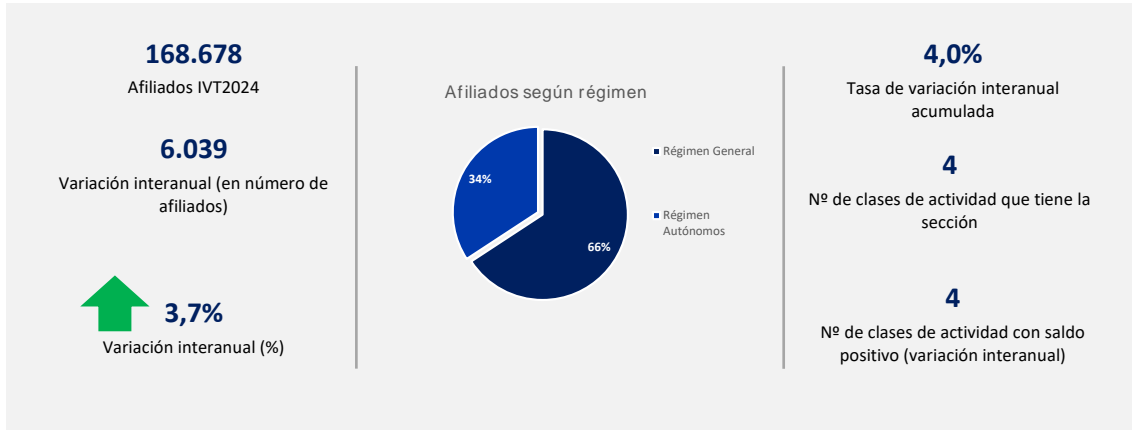

Evolución del número de afiliados

SECCIÓN L: ACTIVIDADES INMOBILIARIAS

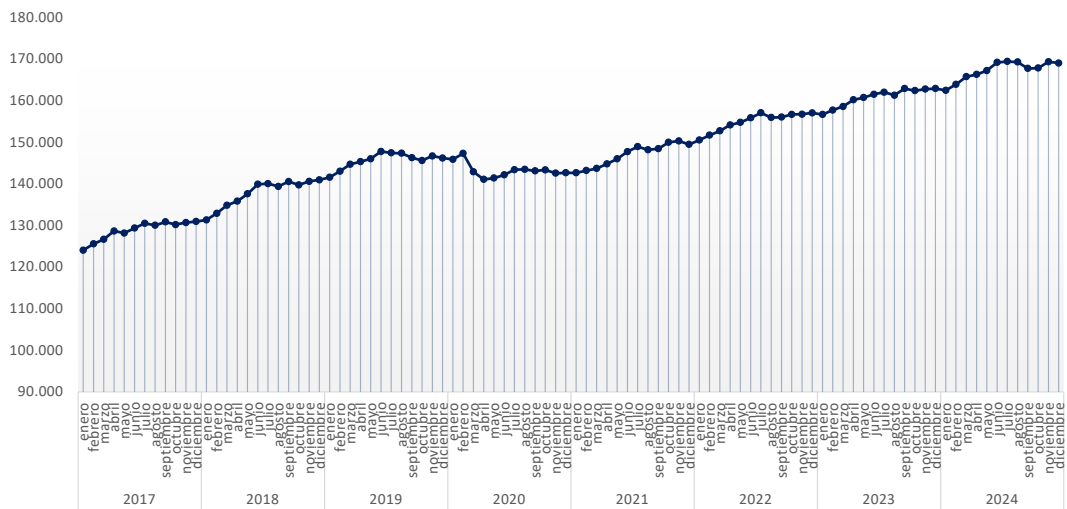

Todas las clases de actividad de que se compone la sección obtienen cifras positivas de afiliados, de forma significativa sube la Gestión y administración de la propiedad inmobiliaria.

SECCIÓN L: ACTIVIDADES INMOBILIARIAS

Clases de actividad que más crecen  
Variación interanual

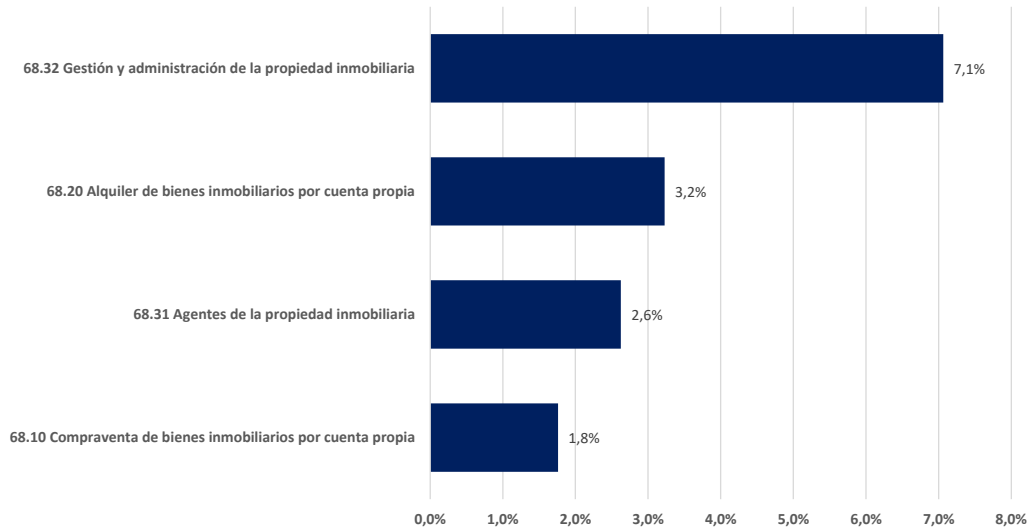

En este sector y como en trimestres anteriores, todas las comunidades obtienen cifras favorables de empleo, excepto Canarias que desciende ligeramente.

SECCIÓN L: ACTIVIDADES INMOBILIARIAS

Variación interanual por CC.AA

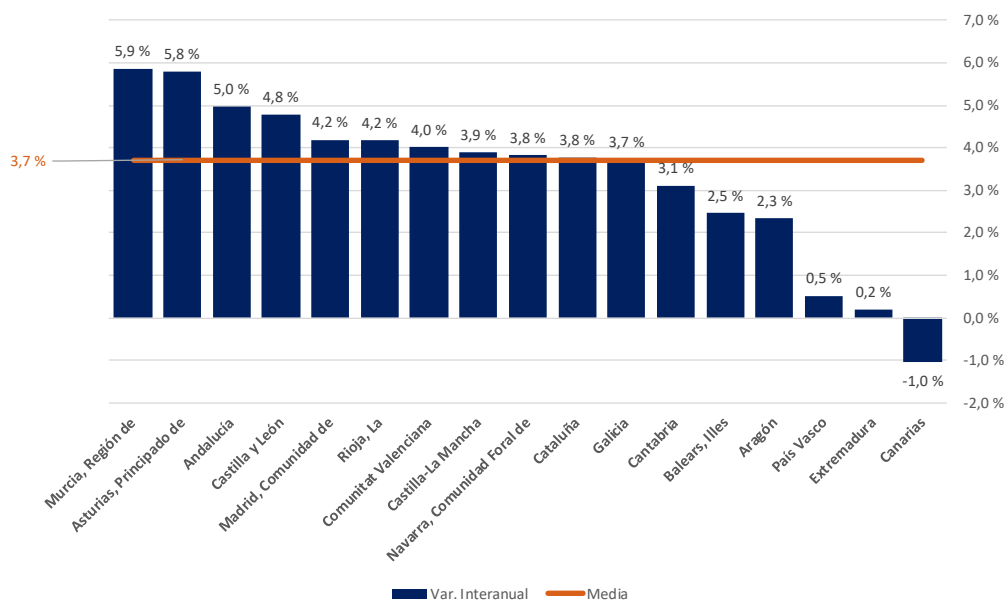

## Actividades profesionales, científicas y técnicas. (Sección M)

Esta sección que integra clases de actividad con características muy diferentes sigue creciendo de forma progresiva y constante. En este trimestre consigue la cifra más alta de afiliados: 1.279.487, aumenta un 3,8%, lo que en cifras absolutas supone 47.312 afiliados más. Además, la tasa de variación interanual acumulada indica que se mantendrá este ritmo de crecimiento el próximo año.

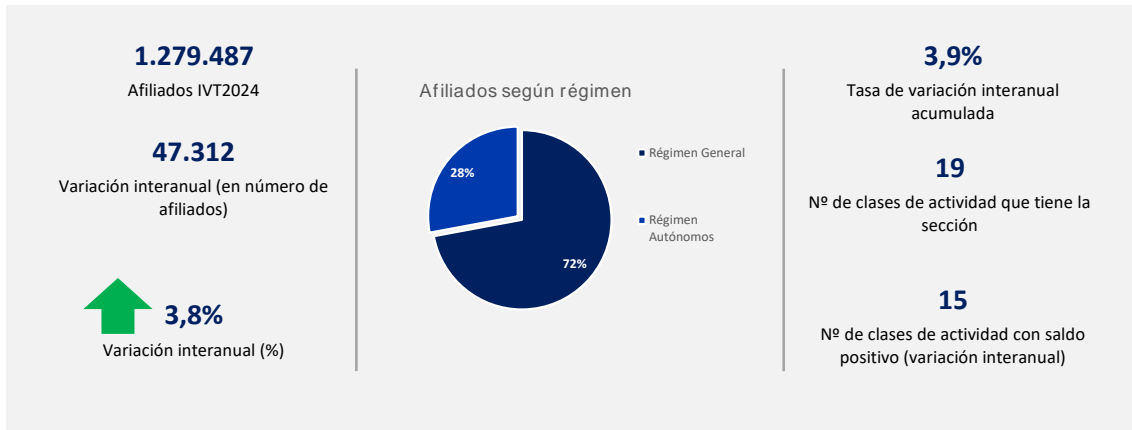

Evolución del número de afiliados

SECCIÓN M: ACTIVIDADES PROFESIONALES, CIENTÍFICAS Y TÉCNICAS

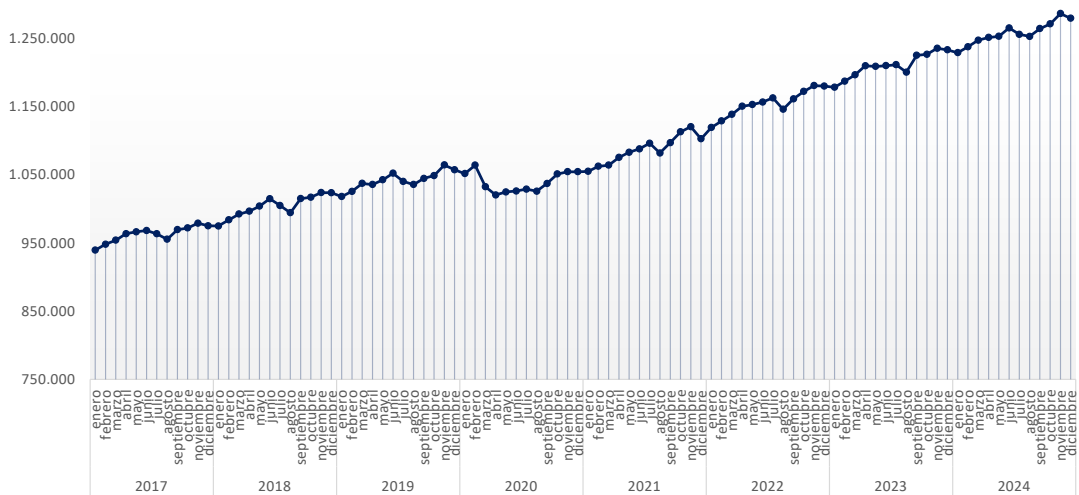

Casi el 80% de las actividades de esta sección consiguen cifras positivas interanuales.

SECCIÓN M: ACTIVIDADES PROFESIONALES, CIENTÍFICAS Y TÉCNICAS

Clases de actividad que más crecen  
Variación interanual



Territorialmente, la afiliación sube en todas las comunidades, especialmente en Cantabria que casi dobla la media nacional del sector.

SECCIÓN M: ACTIVIDADES PROFESIONALES, CIENTÍFICAS Y TÉCNICAS

Variación interanual por CC.AA

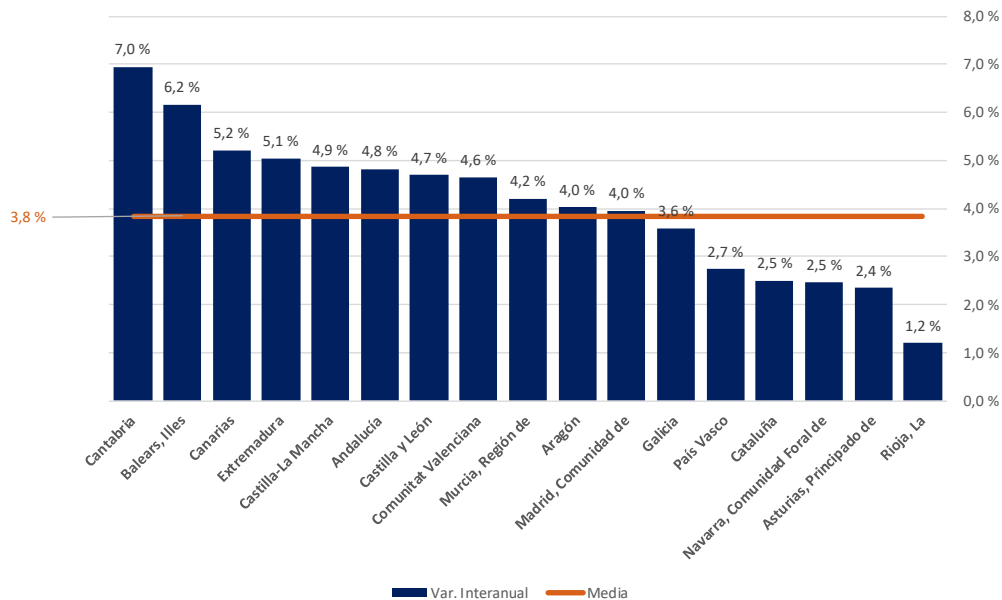

## Actividades administrativas y servicios auxiliares. (Sección N)

La Actividades administrativas mantienen la cifra de afiliados por encima del millón quinientos cincuenta mil, y en el mes de noviembre se supera el 1,6 millón de cotizantes. En el periodo analizado, la afiliación aumenta en 37.866 afiliados y la tasa de variación acumulada es de un 2,8% en términos anuales. Estos datos sugieren que el empleo seguirá creciendo en el sector a lo largo de 2025.

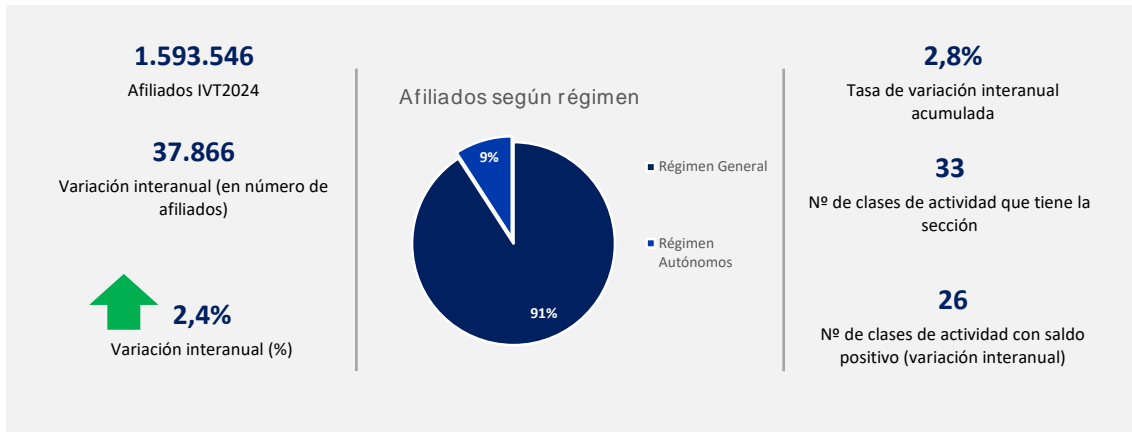

Evolución del número de afiliados

SECCIÓN N: ACTIVIDADES ADMINISTRATIVAS Y SERVICIOS AUXILIARES

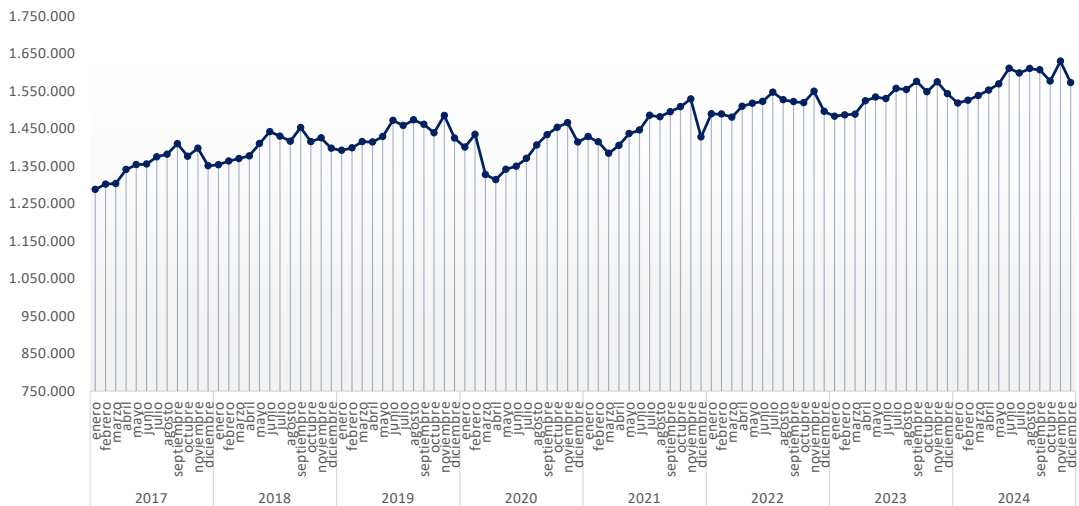

De las 33 clases de actividad de que se compone la sección, veintiséis obtienen saldo positivo en este periodo.

**SECCIÓN N: ACTIVIDADES ADMINISTRATIVAS Y SERVICIOS AUXILIARES**

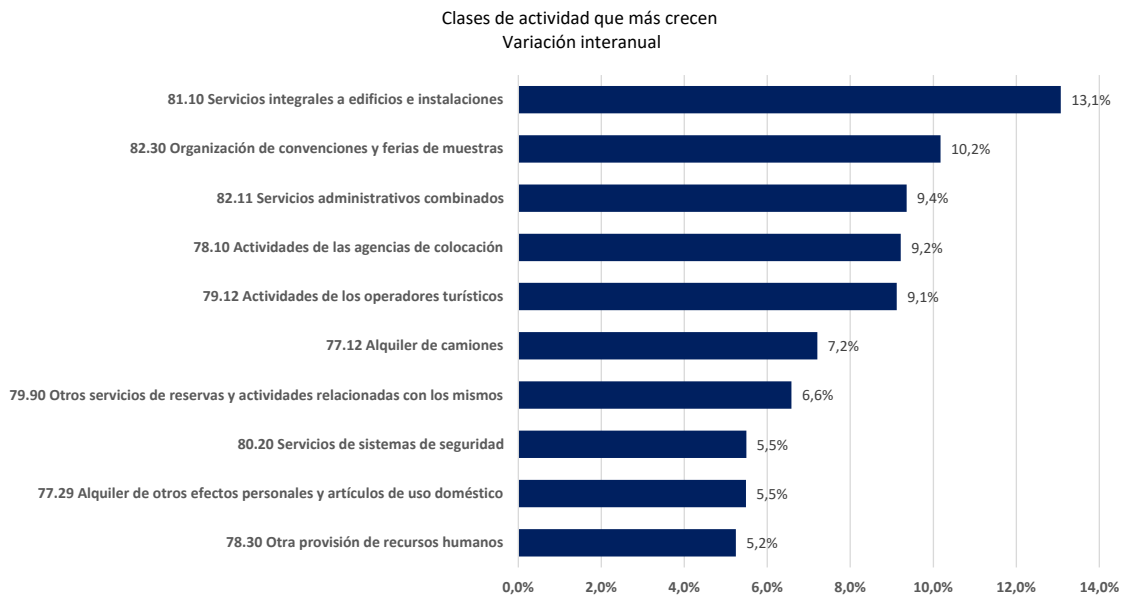

La Rioja y Canarias son las comunidades que más crecen, y solo dos no consiguen cifras positivas interanuales de afiliados (Navarra y Castilla-La Mancha).

**SECCIÓN N: ACTIVIDADES ADMINISTRATIVAS Y SERVICIOS AUXILIARES**

Variación interanual por CC.AA

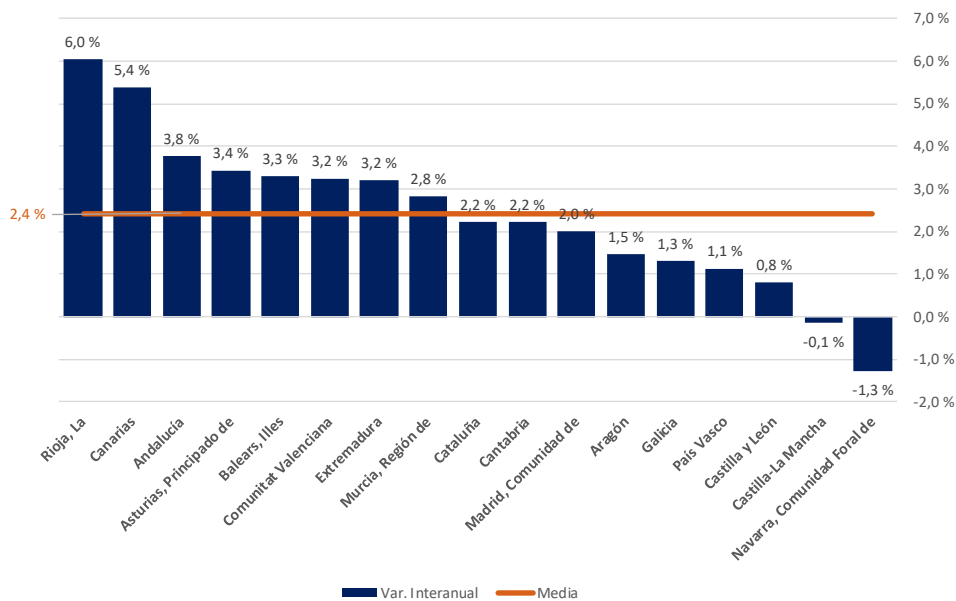

## Administración pública y defensa; Seguridad Social obligatoria. (Sección O)

El empleo en el sector público se recupera ligeramente de las pérdidas de los dos últimos trimestres y cierra el año con cifras positivas. En términos interanuales supone un aumento del 2,2% (25.589 afiliados más), situándose en 1.169.786 cotizantes de media trimestral. A pesar de estos datos favorables, la tasa de variación acumulada es aun ligeramente negativa.

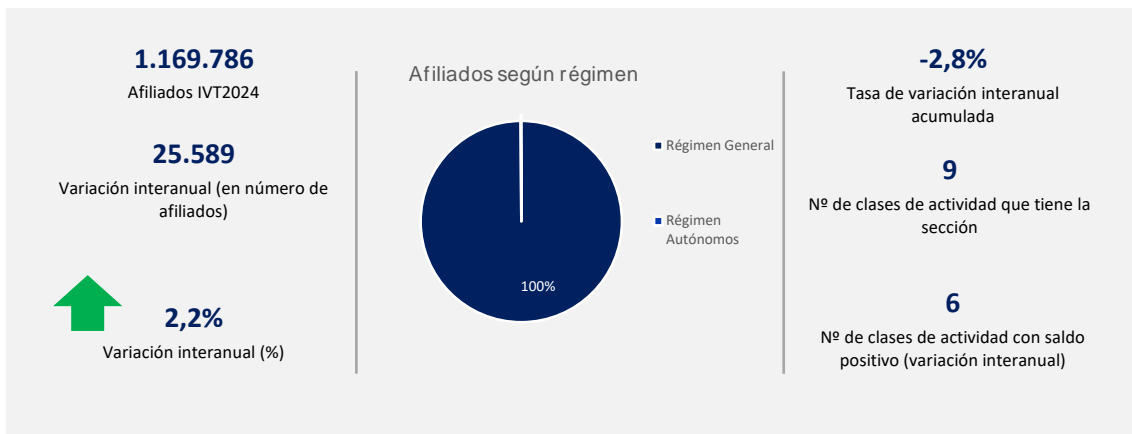

Evolución del número de afiliados

SECCIÓN O: ADMINISTRACIÓN PÚBLICA Y DEFENSA; SEGURIDAD SOCIAL OBLIGATORIA

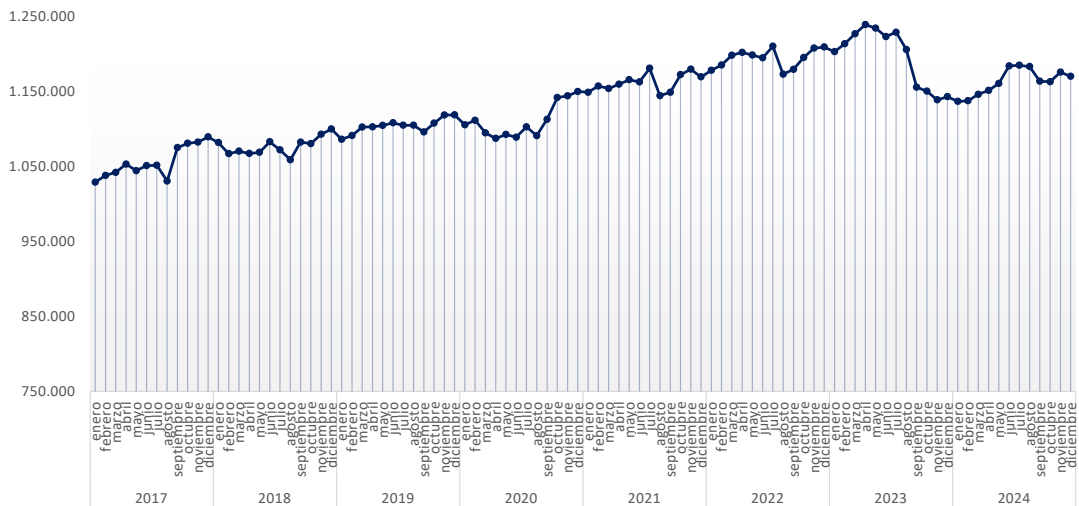

En números absolutos las actividades que más crecen son las de Defensa y Orden público y seguridad.

SECCIÓN O: ADMINISTRACIÓN PÚBLICA Y DEFENSA; SEGURIDAD SOCIAL OBLIGATORIA

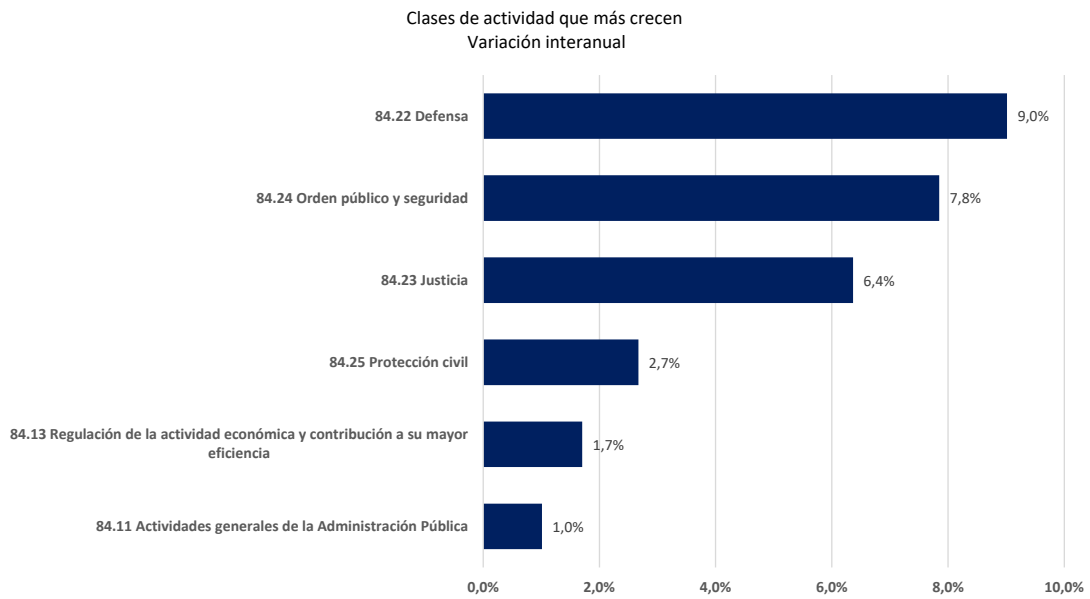

La mayoría de las comunidades ganan afiliados, la Comunidad de Madrid es la que más aumenta. Por el contrario, es Castilla-La Mancha la que más afiliados pierde en el periodo.

SECCIÓN O: ADMINISTRACIÓN PÚBLICA Y DEFENSA; SEGURIDAD SOCIAL OBLIGATORIA

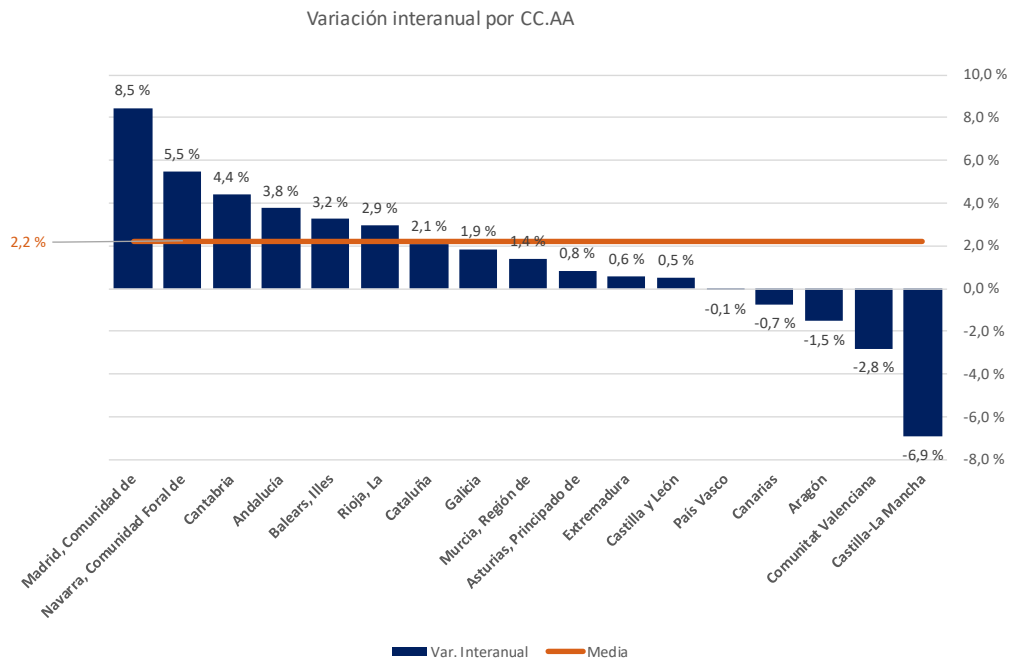



## Educación. (Sección P)

El sector educativo es uno de los que más crece en este trimestre tanto en términos absolutos como relativos. En esta ocasión suma 56.992 cotizantes más y consigue cifras históricas de trabajadores, acercándose a los 1,4 millones. La variación interanual es del 4,3% y la tasa de variación acumulada es también muy positiva (10,8%).

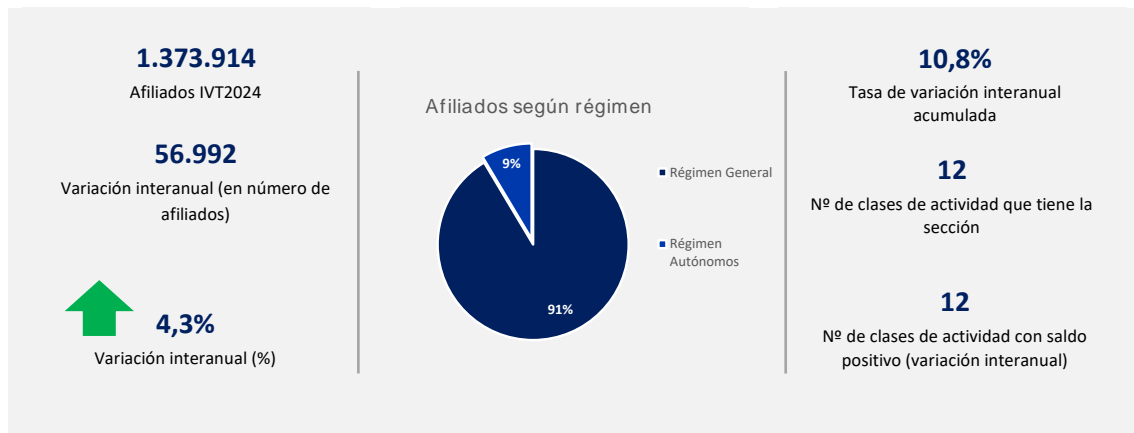

Evolución del número de afiliados

SECCIÓN P: EDUCACIÓN

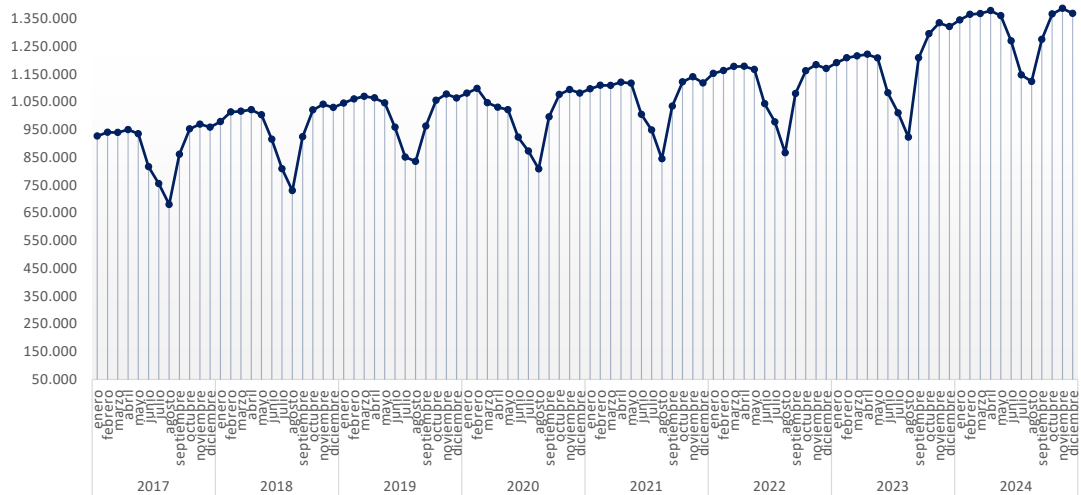

Todas las actividades adscritas al sector de la educación consiguen saldo interanual positivo. La Educación deportiva y recreativa y la Educación primaria son las que más crecen, por encima del 5%.

SECCIÓN P: EDUCACIÓN

Clases de actividad que más crecen  
Variación interanual

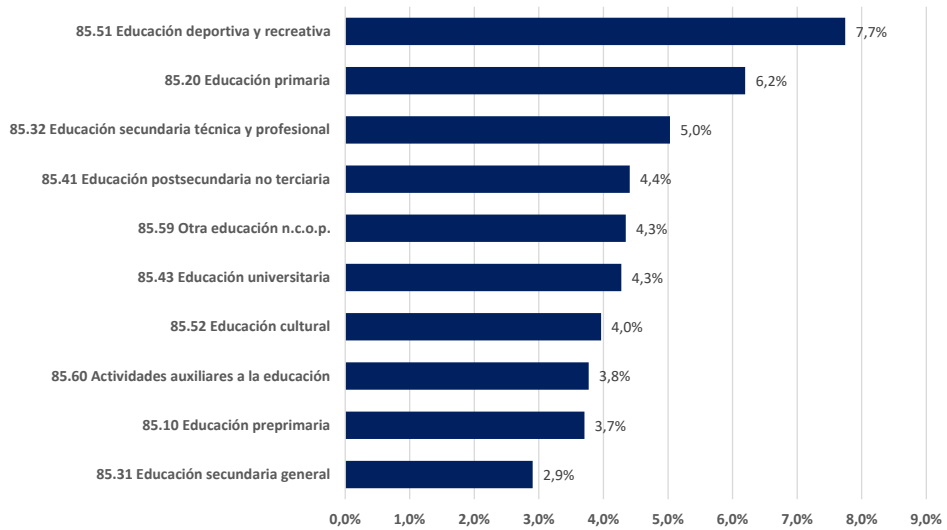

Todas las comunidades ganan afiliados en este periodo en esta sección de actividad, en especial, Castilla-La Mancha que quintuplica la media nacional (25% frente a 4,3% respectivamente).

SECCIÓN P: EDUCACIÓN  
Variación interanual por CC.AA

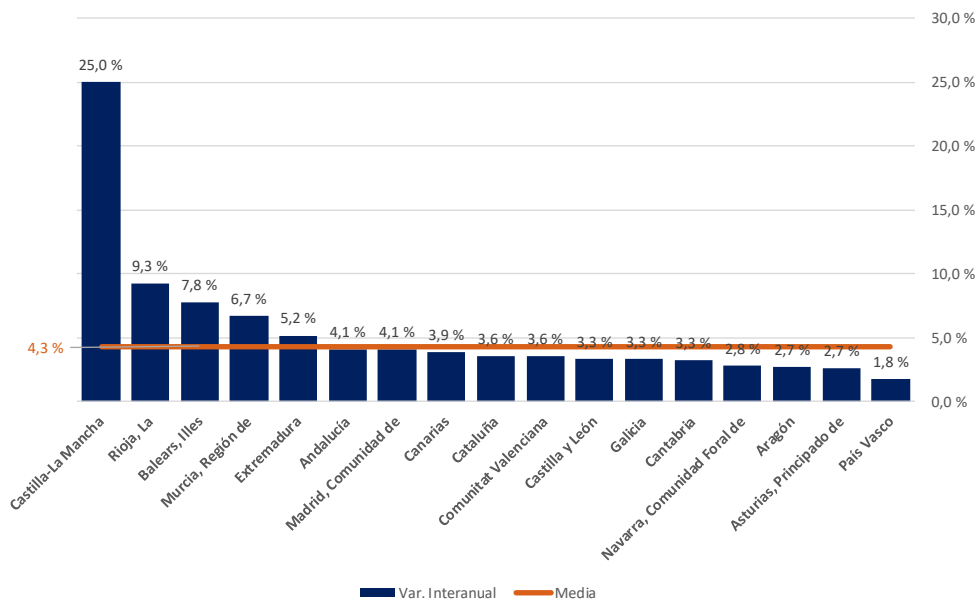

## Actividades sanitarias y de servicios sociales. (Sección Q)

Estas actividades siguen con cifras muy favorables de empleo, situándose cerca de los dos millones de cotizantes. En términos relativos el incremento es de un 3,2% y la tasa de variación interanual acumulada es también positiva, 3,5%.

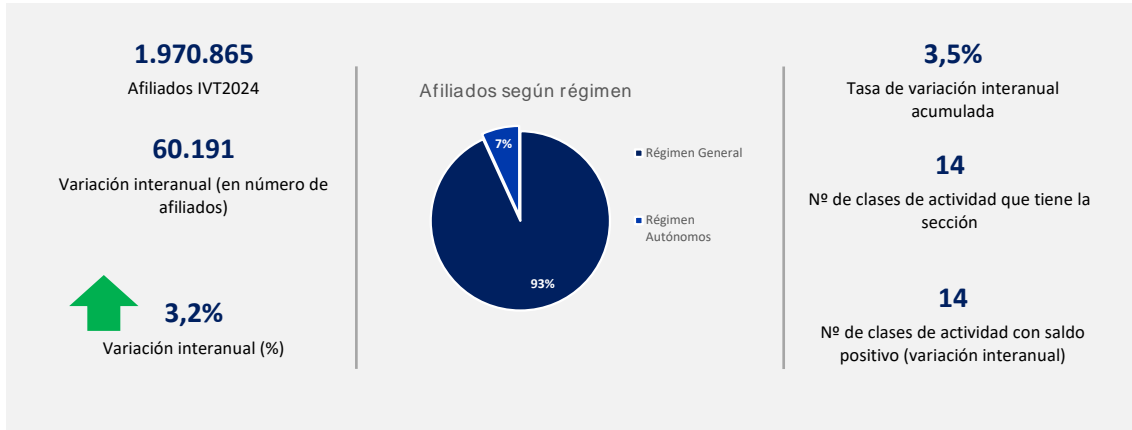

Evolución del número de afiliados

SECCIÓN Q: ACTIVIDADES SANITARIAS Y DE SERVICIOS SOCIALES

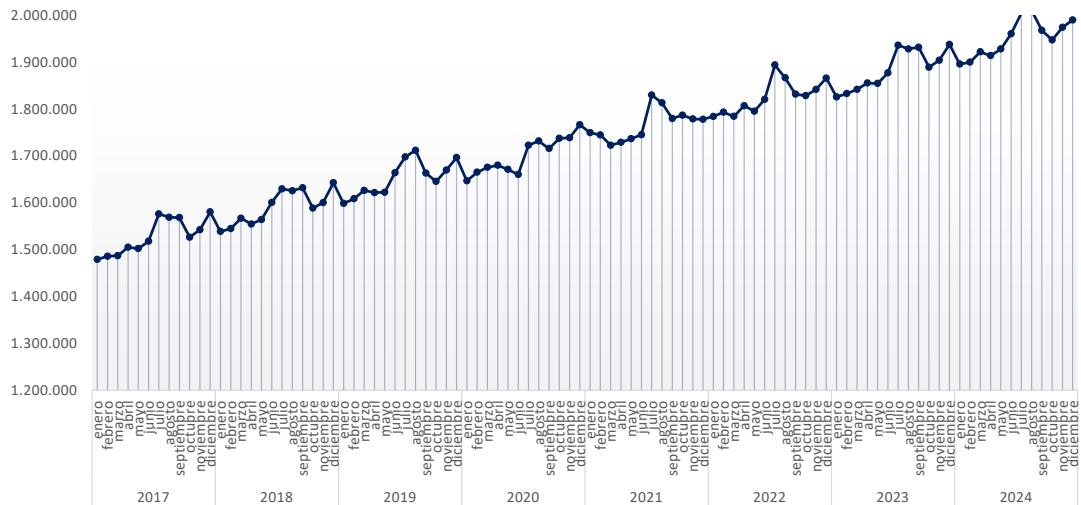

En esta sección también todas las actividades que la componen consiguen cifras favorables de empleo. La que más crece en términos relativos, más del 10%, es Otras actividades de asistencia en establecimientos residenciales que suma 3.277 afiliados, mientras que en términos absolutos son las actividades hospitalarias las que suben (suma 16.362 cotizantes)

SECCIÓN Q: ACTIVIDADES SANITARIAS Y DE SERVICIOS SOCIALES

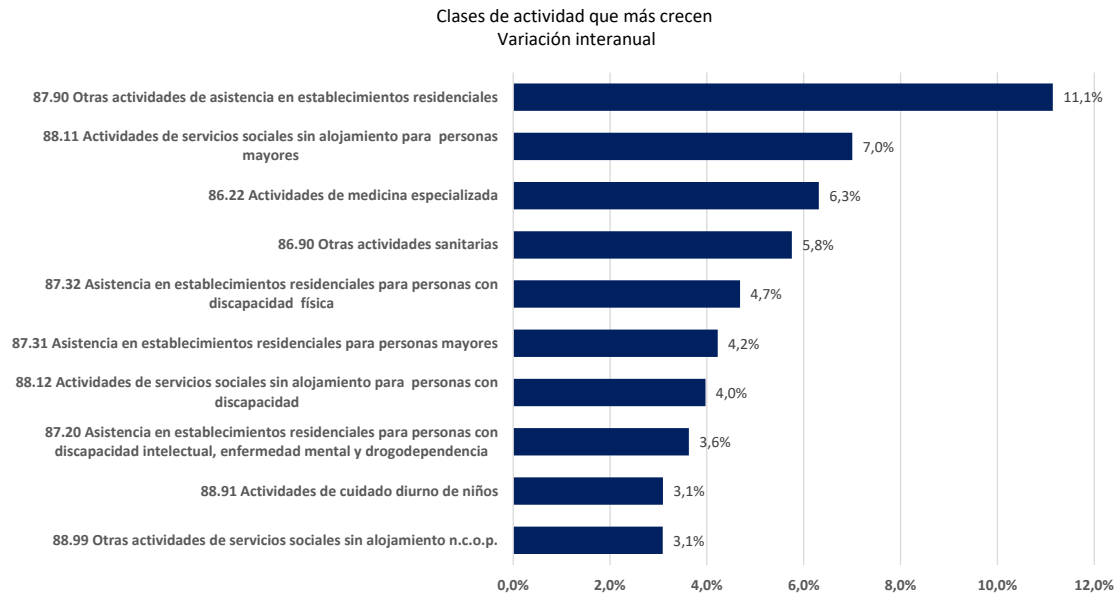

Los datos positivos del sector se plasman también en los resultados por comunidades autónomas, todas obtienen cifras positivas interanuales.

SECCIÓN Q: ACTIVIDADES SANITARIAS Y DE SERVICIOS SOCIALES

Variación interanual por CC.AA

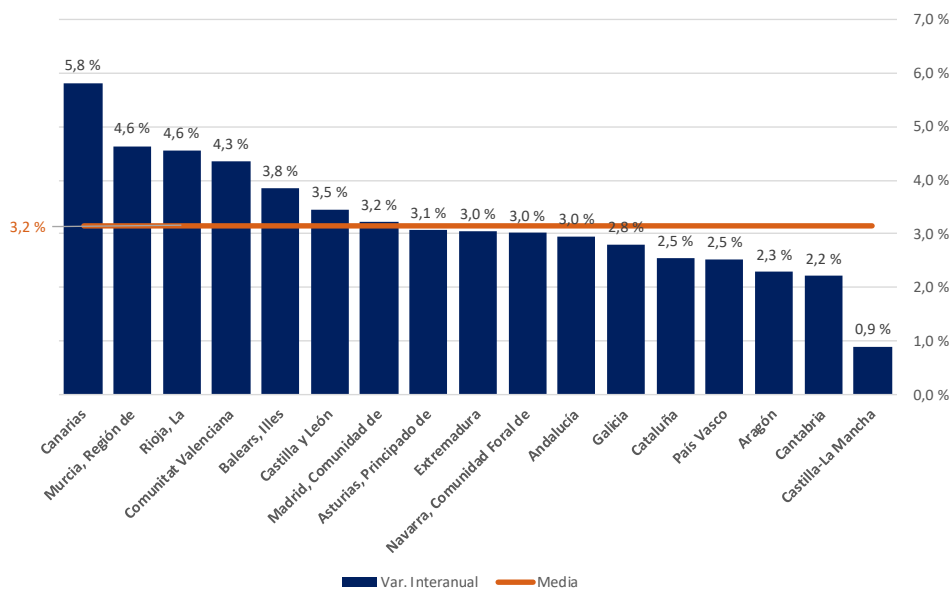

## Actividades artísticas, recreativas y de entretenimiento. (Sección R)

La afiliación a las Actividades artísticas, recreativas y de entretenimiento siguen aumentando de manera muy significativa, 17.490 cotizantes más y bate récord de cotizantes. La media trimestral supera ya los 400.000 afiliados y la tasa de variación acumulada indica que seguirá creciendo a lo largo del próximo año.

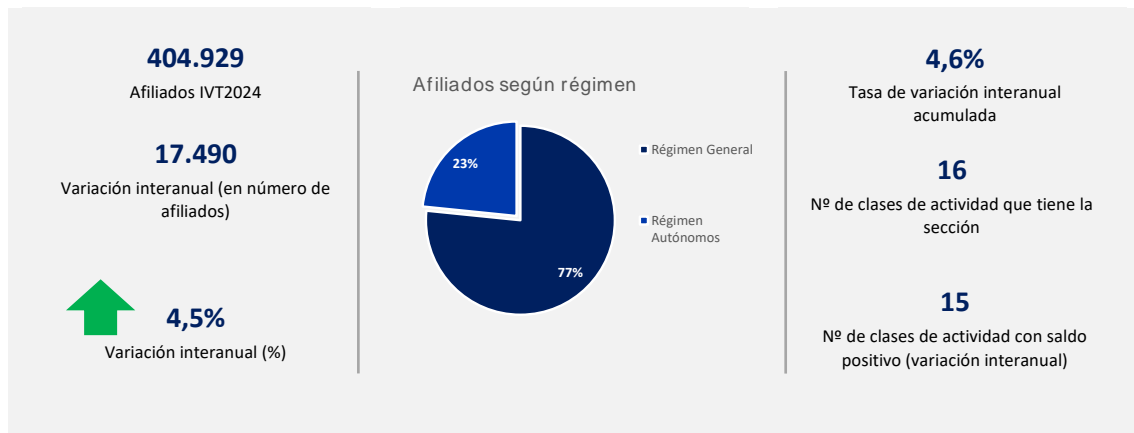

Evolución del número de afiliados

SECCIÓN R: ACTIVIDADES ARTÍSTICAS, RECREATIVAS Y DE ENTRETENIMIENTO

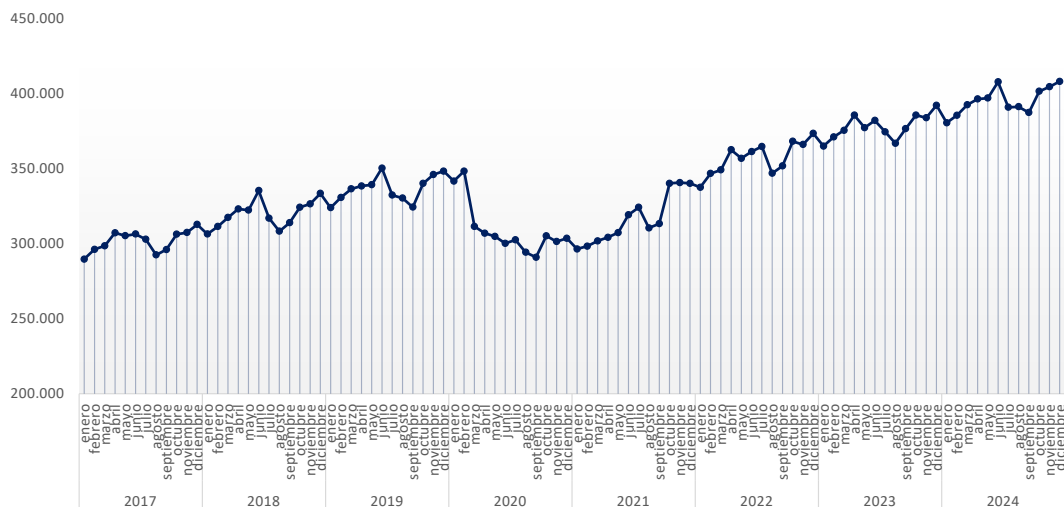

Casi todas las actividades ganan empleo, las Actividades de los parques de atracciones, las Actividades de los gimnasios y la Gestión de salas de espectáculos son las que más suben.

SECCIÓN R: ACTIVIDADES ARTÍSTICAS, RECREATIVAS Y DE ENTRETENIMIENTO

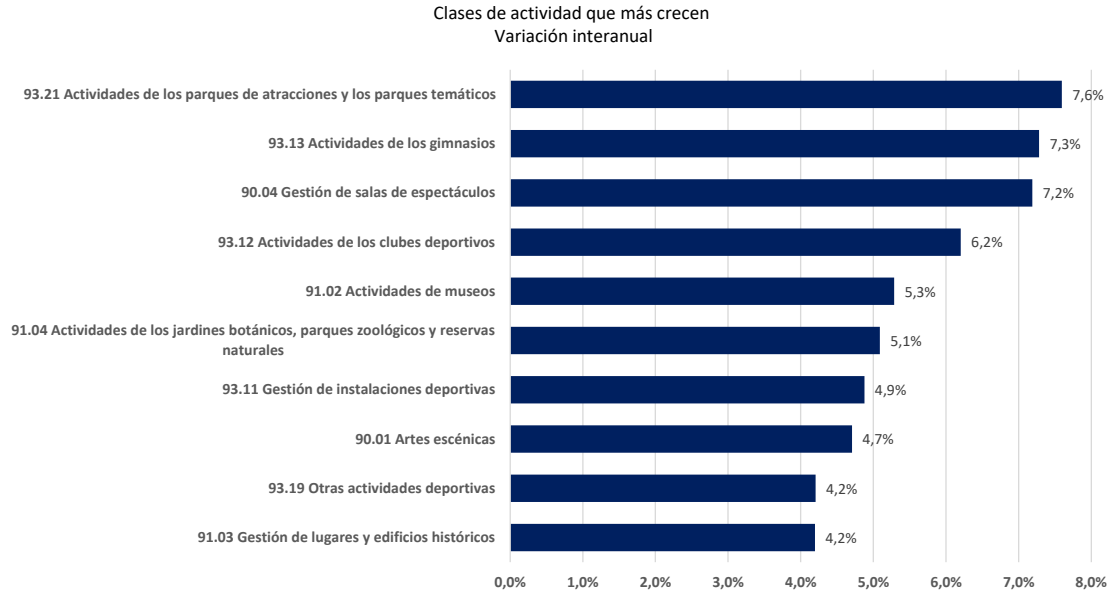

En línea con las buenas cifras del sector, todas las comunidades logran cifras positivas de empleo. Las regiones que más crecen son Canarias, Castilla- La Mancha y La Rioja.

SECCIÓN R: ACTIVIDADES ARTÍSTICAS, RECREATIVAS Y DE ENTRETENIMIENTO  
Variación interanual por CC.AA

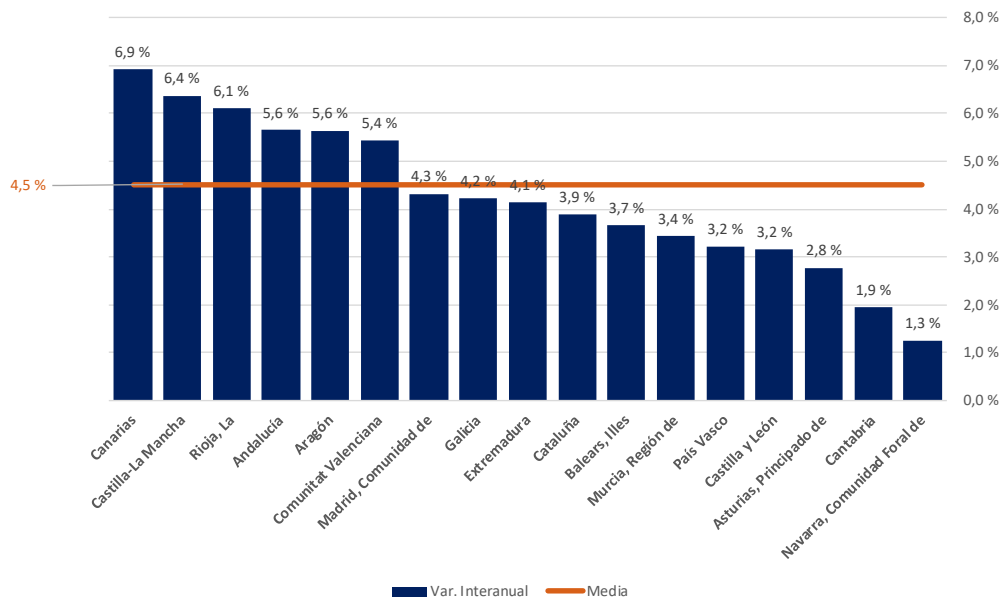

## Otros servicios. (Sección S)

La actividad de Otros servicios, que comprende una amplia gama de actividades de gran diversidad, obtiene en este último trimestre del año cifras muy favorables de empleo. En términos interanuales el saldo es de 7.859 afiliados más, lo que supone en términos relativos un aumento interanual del 1,4%.

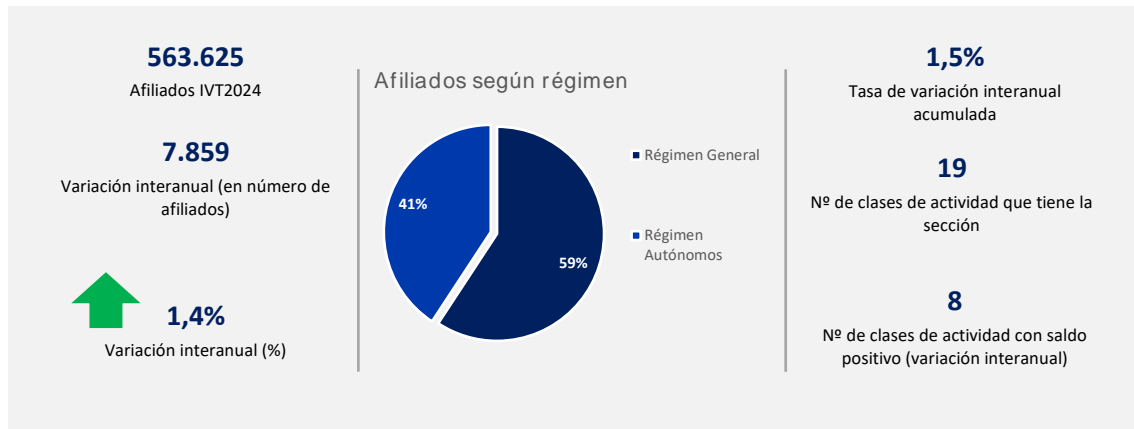

Evolución del número de afiliados

SECCIÓN S: OTROS SERVICIOS

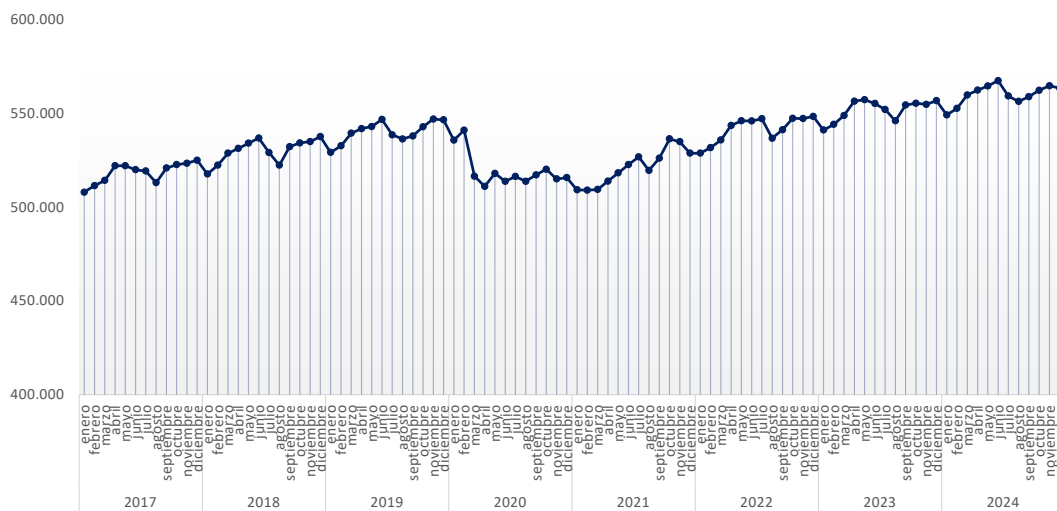

De las diecinueve clases de actividad de que se compone esta sección, el 42% tiene un saldo interanual favorable. En términos relativos, crece cerca del 5% Otros servicios personales que junto con Peluquerías y otros tratamientos de belleza son las que más suben en términos absolutos.

**SECCIÓN S: OTROS SERVICIOS**



En este periodo cuatro comunidades no consiguen cifras positivas de empleo en el sector.

**SECCIÓN S: OTROS SERVICIOS**

Variación interanual por CC.AA

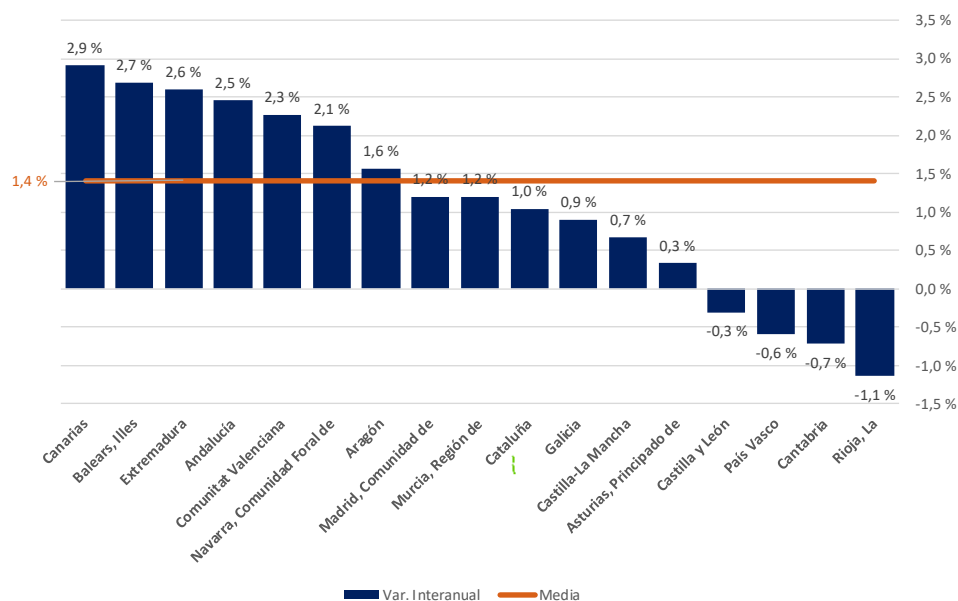



## Actividades de los hogares como empleadores de personal doméstico; actividades de los hogares como productores de bienes y servicios para uso propio. (Sección T)

La actividad de los hogares como empleadores de personal doméstico desciende respecto al mismo trimestre del año pasado, 4,3% y se sitúa por primera vez por debajo de los 400.000 afiliados.

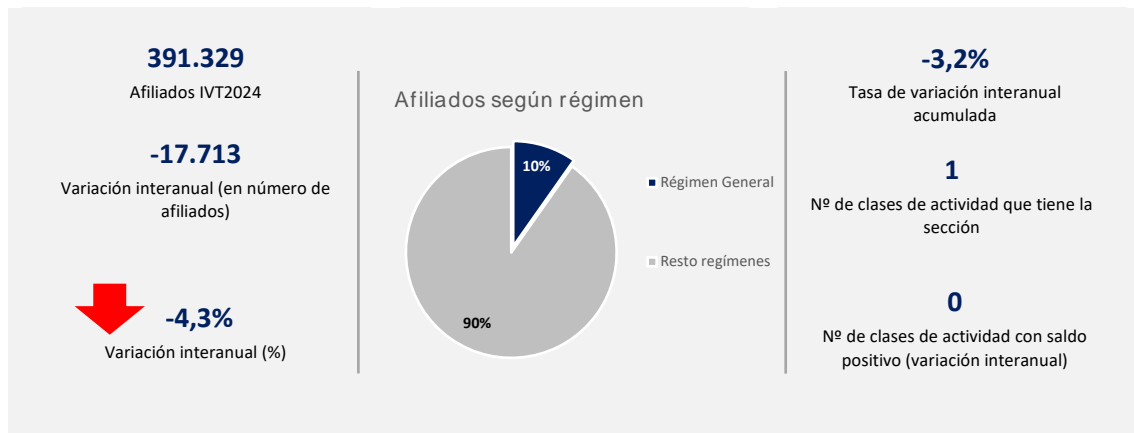

Evolución del número de afiliados

SECCIÓN T: ACTIVIDADES DE LOS HOGARES COMO EMPLEADORES DE PERSONAL DOMÉSTICO; ACTIVIDADES DE LOS HOGARES COMO PRODUCTORES DE BIENES Y SERVICIOS PARA USO PROPIO

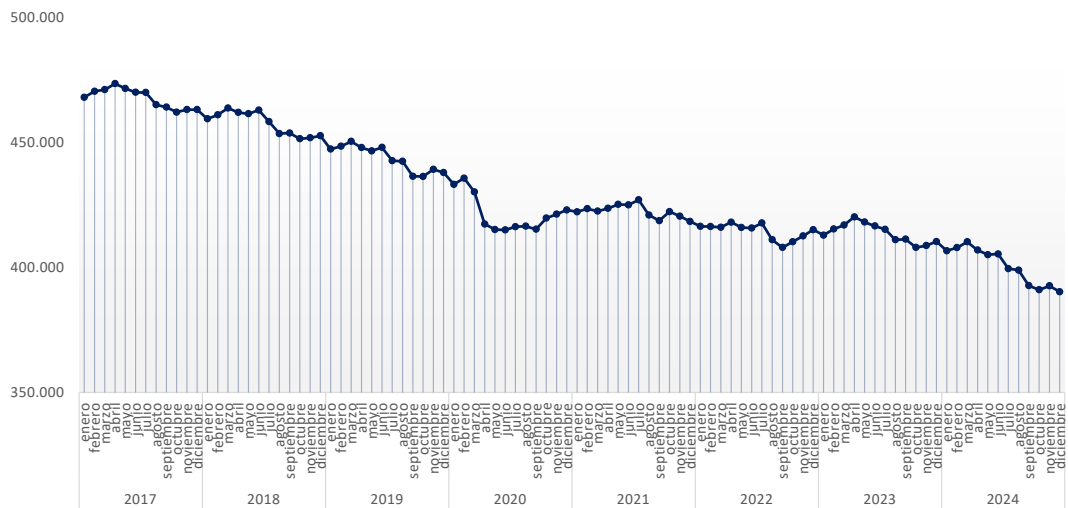

Todas las regiones presentan saldo negativo de empleo en el periodo.

SECCIÓN T: ACTIVIDADES DE LOS HOGARES COMO EMPLEADORES DE PERSONAL DOMÉSTICO; ACTIVIDADES DE LOS HOGARES COMO PRODUCTORES DE BIENES Y SERVICIOS PARA USO PROPIO  
Variación interanual por CC.AA

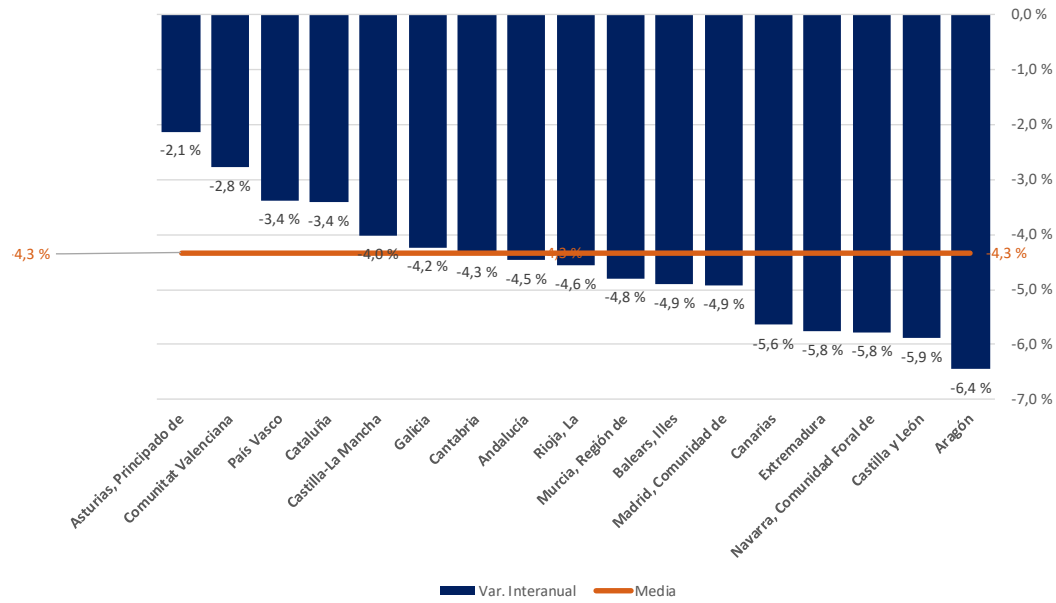

### 3 Dinámicas de crecimiento del empleo

De las 629 clases de actividad en que se divide la CNAE 2009, el 70% tiene una tendencia positiva en términos de empleo, en números absolutos, 443 clases diferentes de actividad. El porcentaje de afiliados que aportan estas clases suponen el 84% de la afiliación total.

En términos de intensidad en el empleo, el crecimiento es similar que en los últimos trimestres. Crecen por encima de los quince mil afiliados las siguientes actividades, todas ellas adscritas al sector Servicios, como en anteriores ediciones.

- Restaurantes y puestos de comidas sube 27.850 cotizantes.
- Actividades hospitalarias suma 16.362 afiliados.
- Hoteles y alojamientos similares se incrementa en 16.001.
- Otra educación aumenta en 15.173.

En el cuadro siguiente presentamos aquellas clases de actividad cuyo crecimiento interanual en términos absolutos ha sido superior a dos mil afiliados:

	Afiliados IVT2023	Afiliados IVT2024	Variación Interanual (Abs)	Variación Interanual (%)	Variación acumulada (%)
56.10 Restaurantes y puestos de comidas	623.798	651.648	27.850	4,5%	4,9%
86.10 Actividades hospitalarias	778.849	795.211	16.362	2,1%	1,2%
55.10 Hoteles y alojamientos similares	245.520	261.521	16.001	6,5%	5,9%
85.59 Otra educación n.c.o.p.	349.147	364.320	15.173	4,3%	24,5%
71.12 Servicios técnicos de ingeniería y otras actividades relacionadas con el asesoramiento técnico	216.692	229.443	12.751	5,9%	6,2%
53.20 Otras actividades postales y de correos	49.563	60.957	11.394	23,0%	8,4%
85.20 Educación primaria	177.425	188.416	10.991	6,2%	14,2%
52.23 Actividades anexas al transporte aéreo	37.345	47.634	10.288	27,5%	22,0%
86.90 Otras actividades sanitarias	176.440	186.597	10.157	5,8%	5,8%
81.10 Servicios integrales a edificios e instalaciones	76.537	86.540	10.003	13,1%	16,9%
62.02 Actividades de consultoría informática	158.376	167.990	9.614	6,1%	6,8%
85.43 Educación universitaria	212.450	221.536	9.086	4,3%	4,7%
62.01 Actividades de programación informática	88.992	98.055	9.064	10,2%	9,9%
84.24 Orden público y seguridad	109.948	118.576	8.629	7,8%	5,9%
84.11 Actividades generales de la Administración Pública	844.991	853.533	8.542	1,0%	-5,3%
49.41 Transporte de mercancías por carretera	404.948	413.340	8.392	2,1%	2,1%
47.11 Comercio al por menor en establecimientos no especializados, con predominio en productos alimenticios, bebidas y tabaco	497.399	505.774	8.375	1,7%	2,0%
85.31 Educación secundaria general	267.646	275.418	7.772	2,9%	5,1%
49.32 Transporte por taxi	103.430	110.803	7.372	7,1%	7,8%
56.30 Establecimientos de bebidas	575.988	583.231	7.244	1,3%	1,6%
41.21 Construcción de edificios residenciales	415.226	422.392	7.166	1,7%	1,7%
88.11 Actividades de servicios sociales sin alojamiento para personas mayores	92.380	98.850	6.470	7,0%	19,6%
43.99 Otras actividades de construcción especializada n.c.o.p.	164.226	170.515	6.289	3,8%	3,9%
81.21 Limpieza general de edificios	418.682	424.948	6.265	1,5%	1,2%
62.09 Otros servicios relacionados con las tecnologías de la información y la informática	197.989	203.678	5.689	2,9%	4,3%
70.22 Otras actividades de consultoría de gestión empresarial	120.595	126.250	5.655	4,7%	4,4%
88.12 Actividades de servicios sociales sin alojamiento para personas con discapacidad	140.238	145.806	5.568	4,0%	2,8%
69.10 Actividades jurídicas	137.892	143.342	5.450	4,0%	5,0%
43.21 Instalaciones eléctricas	225.000	230.415	5.415	2,4%	2,5%
84.22 Defensa	59.231	64.571	5.340	9,0%	9,4%
73.11 Agencias de publicidad	109.109	114.216	5.107	4,7%	4,8%
87.31 Asistencia en establecimientos residenciales para personas mayores	116.509	121.430	4.921	4,2%	4,8%
52.29 Otras actividades anexas al transporte	83.155	88.043	4.888	5,9%	4,9%
80.10 Actividades de seguridad privada	131.720	136.247	4.527	3,4%	2,5%
85.32 Educación secundaria técnica y profesional	85.898	90.220	4.321	5,0%	6,3%
85.10 Educación preprimaria	115.328	119.602	4.274	3,7%	5,4%
72.19 Otra investigación y desarrollo experimental en ciencias naturales y técnicas	45.168	49.097	3.929	8,7%	7,3%
45.20 Mantenimiento y reparación de vehículos de motor	214.449	218.332	3.883	1,8%	2,2%
52.24 Manipulación de mercancías	18.354	22.138	3.784	20,6%	8,8%
69.20 Actividades de contabilidad, teneduría de libros, auditoría y asesoría fiscal	195.194	198.917	3.723	1,9%	1,7%
46.31 Comercio al por mayor de frutas y hortalizas	127.670	131.389	3.719	2,9%	3,4%
55.20 Alojamientos turísticos y otros alojamientos de corta estancia	57.238	60.931	3.693	6,5%	6,9%
96.02 Peluquería y otros tratamientos de belleza	238.482	242.119	3.637	1,5%	1,9%
49.39 Otros tipos de transporte terrestre de pasajeros n.c.o.p.	65.751	69.370	3.619	5,5%	5,3%
93.12 Actividades de los clubes deportivos	57.634	61.209	3.575	6,2%	5,2%
56.29 Otros servicios de comidas	127.462	130.813	3.351	2,6%	3,5%
87.10 Asistencia en establecimientos residenciales con cuidados sanitarios	112.678	115.971	3.293	2,9%	3,6%
87.90 Otras actividades de asistencia en establecimientos residenciales	29.410	32.687	3.277	11,1%	-3,2%
96.09 Otros servicios personales n.c.o.p.	61.580	64.615	3.035	4,9%	4,5%
72.11 Investigación y desarrollo experimental en biotecnología	50.432	53.461	3.029	6,0%	5,2%
93.11 Gestión de instalaciones deportivas	62.101	65.129	3.028	4,9%	4,9%
85.51 Educación deportiva y recreativa	36.657	39.497	2.839	7,7%	8,6%
86.22 Actividades de medicina especializada	43.601	46.353	2.752	6,3%	6,0%
84.23 Justicia	42.988	45.724	2.736	6,4%	7,0%
82.11 Servicios administrativos combinados	27.609	30.193	2.584	9,4%	9,9%
78.20 Actividades de las empresas de trabajo temporal	189.023	191.586	2.563	1,4%	2,8%
81.30 Actividades de jardinería	60.575	63.125	2.550	4,2%	3,4%
52.10 Depósito y almacenamiento	53.638	56.180	2.542	4,7%	5,1%
56.21 Provisión de comidas preparadas para eventos	46.941	49.432	2.491	5,3%	3,9%
38.11 Recogida de residuos no peligrosos	80.644	83.088	2.443	3,0%	2,9%
88.99 Otras actividades de servicios sociales sin alojamiento n.c.o.p.	78.680	81.110	2.431	3,1%	5,1%
41.10 Promoción inmobiliaria	60.167	62.571	2.404	4,0%	3,4%
33.12 Reparación de maquinaria	53.998	56.368	2.370	4,4%	4,7%
47.24 Comercio al por menor de pan y productos de panadería, confitería y pastelería en establecimientos especializados	72.153	74.490	2.337	3,2%	3,4%
68.32 Gestión y administración de la propiedad inmobiliaria	33.034	35.367	2.333	7,1%	5,8%
70.10 Actividades de las sedes centrales	20.635	22.958	2.323	11,3%	12,1%
25.11 Fabricación de estructuras metálicas y sus componentes	34.018	36.337	2.319	6,8%	7,1%
47.73 Comercio al por menor de productos farmacéuticos en establecimientos especializados	115.421	117.727	2.306	2,0%	2,0%
64.20 Actividades de las sociedades holding	18.013	20.308	2.294	12,7%	13,3%
94.99 Otras actividades asociativas n.c.o.p.	83.076	85.366	2.290	2,8%	2,8%
93.13 Actividades de los gimnasios	31.393	33.679	2.286	7,3%	7,9%
47.71 Comercio al por menor de prendas de vestir en establecimientos especializados	182.905	185.171	2.267	1,2%	1,5%
64.19 Otra intermediación monetaria	155.773	158.015	2.242	1,4%	1,5%
82.99 Otras actividades de apoyo a las empresas n.c.o.p.	212.433	214.611	2.178	1,0%	2,7%
59.15 Actividades de producción cinematográfica y de vídeo	27.424	29.600	2.176	7,9%	8,1%
21.20 Fabricación de especialidades farmacéuticas	45.662	47.833	2.171	4,8%	4,7%
86.23 Actividades odontológicas	112.967	115.102	2.135	1,9%	1,9%
47.75 Comercio al por menor de productos cosméticos e higiénicos en establecimientos especializados	37.590	39.613	2.022	5,4%	7,0%

ANEXO: Distribución total de afiliados por clase de actividad

SECCIÓN A: AGRICULTURA, GANADERÍA, SILVICULTURA Y PESCA					
	Afiliados IVT2023	Afiliados IVT2024	Variación Interanual (Abs)	Variación Interanual (%)	Variación acumulada (%)
01.00 Agricultura, ganadería, caza y servicios relacionados con las mismas	670.127	665.514	-4.613	-0,7%	-1,9%
01.11 Cultivo de cereales (excepto arroz), leguminosas y semillas oleaginosas	60.323	58.344	-1.979	-3,3%	-3,1%
01.12 Cultivo de arroz	1.118	1.140	22	2,0%	2,7%
01.13 Cultivo de hortalizas, raíces y tubérculos	32.932	33.342	410	1,2%	1,8%
01.15 Cultivo de tabaco	600	590	-10	-1,7%	0,4%
01.16 Cultivo de plantas para fibras textiles	359	352	-7	-1,9%	-1,9%
01.19 Otros cultivos no perennes	2.445	2.319	-126	-5,2%	-3,9%
01.21 Cultivo de la vid	16.245	16.053	-191	-1,2%	-1,3%
01.22 Cultivo de frutos tropicales y subtropicales	4.742	4.607	-135	-2,8%	-2,7%
01.23 Cultivo de cítricos	5.756	5.707	-49	-0,9%	-0,5%
01.24 Cultivo de frutos con hueso y pepitas	7.152	7.039	-113	-1,6%	-0,8%
01.25 Cultivo de otros árboles y arbustos frutales y frutos secos	5.257	5.278	21	0,4%	1,5%
01.26 Cultivo de frutos oleaginosos	18.076	18.542	465	2,6%	3,1%
01.27 Cultivo de plantas para bebidas	28	25	-3	-9,6%	-18,1%
01.28 Cultivo de especias, plantas aromáticas, medicinales y farmacéuticas	505	481	-24	-4,8%	-4,1%
01.29 Otros cultivos perennes	758	778	19	2,5%	5,1%
01.30 Propagación de plantas	1.170	1.171	1	0,1%	0,2%
01.41 Explotación de ganado bovino para la producción de leche	18.845	18.065	-781	-4,1%	-4,3%
01.42 Explotación de otro ganado bovino y búfalos	16.108	15.946	-162	-1,0%	-0,7%
01.43 Explotación de caballos y otros equinos	1.475	1.616	141	9,6%	6,2%
01.45 Explotación de ganado ovino y caprino	10.241	10.106	-135	-1,3%	-1,3%
01.46 Explotación de ganado porcino	20.770	21.217	447	2,2%	2,1%
01.47 Avicultura	12.825	13.248	424	3,3%	2,8%
01.49 Otras explotaciones de ganado	7.196	7.315	119	1,7%	1,5%
01.50 Producción agrícola combinada con la producción ganadera	30.038	28.952	-1.086	-3,6%	-3,4%
01.61 Actividades de apoyo a la agricultura	21.370	23.143	1.773	8,3%	6,5%
01.62 Actividades de apoyo a la ganadería	5.884	6.246	362	6,2%	5,0%
01.63 Actividades de preparación posterior a la cosecha	1.459	1.405	-53	-3,7%	-6,8%
01.64 Tratamiento de semillas para reproducción	268	261	-6	-2,4%	-0,6%
01.70 Caza, captura de animales y servicios relacionados con las mismas	1.059	1.063	4	0,4%	1,2%
02.10 Silvicultura y otras actividades forestales	6.094	6.819	725	11,9%	2,9%
02.20 Explotación de la madera	2.511	2.464	-47	-1,9%	-1,5%
02.30 Recolección de productos silvestres, excepto madera	519	531	12	2,3%	-7,4%
02.40 Servicios de apoyo a la silvicultura	20.346	21.086	740	3,6%	3,0%
03.11 Pesca marina	20.393	19.209	-1.184	-5,8%	-5,4%
03.12 Pesca en agua dulce	17	40	24	142,0%	23,9%
03.21 Acuicultura marina	8.665	8.511	-154	-1,8%	-2,7%
03.22 Acuicultura en agua dulce	1.247	1.138	-109	-8,7%	-7,0%
<b>Total general</b>	<b>1.034.936</b>	<b>1.029.682</b>	<b>-5.254</b>	<b>-0,5%</b>	<b>-1,3%</b>

SECCIÓN B: INDUSTRIAS EXTRACTIVAS					
	Afiliados IVT2023	Afiliados IVT2024	Variación Interanual (Abs)	Variación Interanual (%)	Variación acumulada (%)
05.10 Extracción de antracita y hulla	853	833	-21	-2,4%	-5,5%
06.10 Extracción de crudo de petróleo	163	164	2	1,0%	-3,7%
06.20 Extracción de gas natural	70	74	4	5,2%	4,7%
07.10 Extracción de minerales de hierro	107	110	3	2,5%	29,1%
07.29 Extracción de otros minerales metálicos no féreos	3.157	3.176	19	0,6%	-3,2%
08.11 Extracción de piedra ornamental y para la construcción, piedra caliza, yeso, creta y pizarra	6.249	6.196	-53	-0,8%	-1,3%
08.12 Extracción de gravas y arenas; extracción de arcilla y caolín	6.701	6.880	179	2,7%	0,9%
08.91 Extracción de minerales para productos químicos y fertilizantes	1.382	1.343	-39	-2,8%	-2,8%
08.92 Extracción de turba	71	77	7	9,4%	6,3%
08.93 Extracción de sal	588	601	13	2,2%	3,1%
08.99 Otras industrias extractivas n.c.o.p.	1.068	1.075	7	0,6%	0,5%
09.10 Actividades de apoyo a la extracción de petróleo y gas natural	847	777	-70	-8,3%	-6,2%
09.90 Actividades de apoyo a otras industrias extractivas	460	381	-79	-17,2%	-23,4%
<b>Total general</b>	<b>21.734</b>	<b>21.699</b>	<b>-36</b>	<b>-0,2%</b>	<b>-1,6%</b>

SECCIÓN C: INDUSTRIA MANUFACTURERA					
	Afiliados IVT2023	Afiliados IVT2024	Variación Interanual (Abs)	Variación Interanual (%)	Variación acumulada (%)
10.11 Procesado y conservación de carne	66.876	68.644	1.768	2,6%	2,8%
10.12 Procesado y conservación de volatería	3.021	3.307	286	9,5%	6,9%
10.13 Elaboración de productos cárnicos y de volatería	48.349	49.394	1.045	2,2%	1,1%
10.21 Procesado de pescados, crustáceos y moluscos	6.450	6.395	-54	-0,8%	-2,1%
10.22 Fabricación de conservas de pescado	16.091	16.379	288	1,8%	-0,3%
10.31 Procesado y conservación de patatas	1.022	1.099	77	7,5%	6,0%
10.32 Elaboración de zumos de frutas y hortalizas	7.775	8.162	387	5,0%	3,5%
10.39 Otro procesado y conservación de frutas y hortalizas	28.643	28.929	286	1,0%	3,5%
10.42 Fabricación de margarina y grasas comestibles similares	238	243	5	2,0%	3,5%
10.43 Fabricación de aceite de oliva	10.951	11.620	670	6,1%	3,7%
10.44 Fabricación de otros aceites y grasas	3.606	3.470	-136	-3,8%	6,2%
10.52 Elaboración de helados	4.871	5.167	296	6,1%	3,8%
10.53 Fabricación de quesos	5.852	6.030	178	3,0%	2,7%
10.54 Preparación de leche y otros productos lácteos	17.264	17.700	436	2,5%	3,2%
10.61 Fabricación de productos de molinería	5.744	5.816	71	1,2%	0,0%
10.62 Fabricación de almidones y productos amiláceos	769	768	-1	-0,1%	-2,0%
10.71 Fabricación de pan y de productos frescos de panadería y pastelería	85.351	86.148	797	0,9%	1,4%
10.72 Fabricación de galletas y productos de panadería y pastelería de larga duración	14.604	15.585	981	6,7%	4,7%
10.73 Fabricación de pastas alimenticias, cuscús y productos similares	2.700	2.840	140	5,2%	4,7%
10.81 Fabricación de azúcar	2.137	2.178	41	1,9%	5,9%
10.82 Fabricación de cacao, chocolate y productos de confitería	18.215	18.432	217	1,2%	1,6%
10.83 Elaboración de café, té e infusiones	5.374	5.461	87	1,6%	1,6%
10.84 Elaboración de especias, salsas y condimentos	4.298	4.669	371	8,6%	7,0%
10.85 Elaboración de platos y comidas preparados	5.362	6.009	646	12,1%	10,5%
10.86 Elaboración de preparados alimenticios homogeneizados y alimentos dietéticos	5.012	5.342	329	6,6%	5,1%
10.89 Elaboración de otros productos alimenticios n.c.o.p.	34.495	36.027	1.532	4,4%	4,9%
10.91 Fabricación de productos para la alimentación de animales de granja	12.429	12.706	276	2,2%	1,4%
10.92 Fabricación de productos para la alimentación de animales de compañía	2.499	2.817	318	12,7%	10,3%
11.01 Destilación, rectificación y mezcla de bebidas alcohólicas	3.636	3.599	-37	-1,0%	0,2%
11.02 Elaboración de vinos	28.726	28.575	-150	-0,5%	-0,5%
11.03 Elaboración de sidra y otras bebidas fermentadas a partir de frutas	705	649	-56	-7,9%	-2,4%
11.04 Elaboración de otras bebidas no destiladas, procedentes de la fermentación	182	188	6	3,3%	5,8%
11.05 Fabricación de cerveza	6.081	5.766	-314	-5,2%	-2,7%
11.06 Fabricación de malta	149	161	12	8,3%	7,8%
11.07 Fabricación de bebidas no alcohólicas; producción de aguas minerales y otras aguas embotelladas	9.053	9.186	133	1,5%	1,9%
12.00 Industria del tabaco	1.542	1.722	179	11,6%	7,4%
13.10 Preparación e hilado de fibras textiles	6.034	5.619	-415	-6,9%	-6,8%
13.20 Fabricación de tejidos textiles	7.196	7.012	-183	-2,5%	-3,7%
13.30 Acabado de textiles	7.517	7.609	93	1,2%	1,9%
13.91 Fabricación de tejidos de punto	2.412	2.309	-103	-4,3%	-6,7%
13.92 Fabricación de artículos confeccionados con textiles, excepto prendas de vestir	11.022	11.142	121	1,1%	1,4%
13.93 Fabricación de alfombras y moquetas	832	903	71	8,6%	5,6%
13.94 Fabricación de cuerdas, cordeles, bramantes y redes	1.590	1.678	88	5,6%	1,6%
13.95 Fabricación de telas no tejidas y artículos confeccionados con ellas, excepto prendas de vestir	622	798	176	28,2%	15,7%
13.96 Fabricación de otros productos textiles de uso técnico e industrial	4.718	4.555	-163	-3,4%	-3,4%
13.99 Fabricación de otros productos textiles n.c.o.p.	3.405	3.459	54	1,6%	-0,9%
14.11 Confección de prendas de vestir de cuero	433	354	-79	-18,2%	-0,9%
14.12 Confección de ropa de trabajo	2.151	1.934	-217	-10,1%	-3,5%
14.13 Confección de otras prendas de vestir exteriores	23.867	23.665	-203	-0,8%	-1,2%
14.14 Confección de ropa interior	1.184	1.054	-130	-11,0%	-9,9%
14.19 Confección de otras prendas de vestir y accesorios	14.335	13.903	-432	-3,0%	-3,3%
14.20 Fabricación de artículos de peletería	199	222	23	11,5%	7,8%
14.31 Confección de calcetería	939	903	-36	-3,8%	-3,3%
14.39 Confección de otras prendas de vestir de punto	2.005	1.872	-133	-6,6%	-7,7%
15.11 Preparación, curtido y acabado del cuero; preparación y teñido de pieles	3.432	3.353	-79	-2,3%	-1,9%
15.12 Fabricación de artículos de marroquinería, viaje y de guarnicionería y talabartería	11.256	11.223	-33	-0,3%	3,7%
15.20 Fabricación de calzado	25.579	23.039	-2.540	-9,9%	-11,3%
16.10 Aserrado y cepillado de la madera	9.408	9.094	-314	-3,3%	-3,9%
16.21 Fabricación de chapas y tableros de madera	8.332	8.578	246	3,0%	0,0%
16.22 Fabricación de suelos de madera ensamblados	5.725	5.505	-220	-3,8%	-4,5%
16.23 Fabricación de otras estructuras de madera y piezas de carpintería y ebanistería para la construcción	19.067	19.516	449	2,4%	2,2%
16.24 Fabricación de envases y embalajes de madera	9.682	9.797	115	1,2%	0,6%
16.29 Fabricación de otros productos de madera; artículos de corcho, cestería y espartería	9.422	9.120	-302	-3,2%	-2,2%
17.11 Fabricación de pasta papelera	2.378	2.375	-3	-0,1%	-0,5%
17.12 Fabricación de papel y cartón	9.876	9.736	-141	-1,4%	-0,8%
17.21 Fabricación de papel y cartón ondulados; fabricación de envases y embalajes de papel y cartón	22.395	23.452	1.058	4,7%	3,4%
17.22 Fabricación de artículos de papel y cartón para uso doméstico, sanitario e higiénico	4.551	4.639	88	1,9%	3,9%
17.23 Fabricación de artículos de papelería	1.955	1.969	15	0,8%	-0,8%
17.24 Fabricación de papeles pintados	45	45	0	0,0%	-4,4%
17.29 Fabricación de otros artículos de papel y cartón	4.841	4.927	86	1,8%	2,7%
18.11 Impresión de periódicos	3.330	3.450	119	3,6%	8,0%
18.12 Otras actividades de impresión y artes gráficas	54.286	54.229	-57	-0,1%	-0,5%
18.13 Servicios de preimpresión y preparación de soportes	10.227	9.739	-488	-4,8%	-3,5%
18.14 Encuadernación y servicios relacionados con la misma	2.468	2.372	-96	-3,9%	-4,7%
18.20 Reproducción de soportes grabados	1.728	1.604	-124	-7,2%	-5,7%
19.10 Coquerías	180	166	-14	-7,6%	-18,2%
19.20 Refino de petróleo	8.049	8.238	189	2,3%	2,4%

SECCIÓN C: INDUSTRIA MANUFACTURERA						
	Afiliados IVT2023	Afiliados IVT2024	Variación Interanual (Abs)	Variación Interanual (%)	Variación acumulada (%)	
20.11 Fabricación de gases industriales	2.831	2.873	42	1,5%	-0,8%	
20.12 Fabricación de colorantes y pigmentos	2.698	2.804	106	3,9%	1,4%	
20.13 Fabricación de otros productos básicos de química inorgánica	5.856	5.965	108	1,8%	-0,1%	
20.14 Fabricación de otros productos básicos de química orgánica	10.355	10.763	408	3,9%	3,9%	
20.15 Fabricación de fertilizantes y compuestos nitrogenados	5.868	6.118	250	4,3%	3,5%	
20.16 Fabricación de plásticos en formas primarias	11.517	10.710	-807	-7,0%	-5,7%	
20.17 Fabricación de caucho sintético en formas primarias	3.411	3.337	-74	-2,2%	-2,3%	
20.20 Fabricación de pesticidas y otros productos agroquímicos	2.900	2.964	64	2,2%	12,4%	
20.30 Fabricación de pinturas, barnices y revestimientos similares; tintas de imprenta y masillas	13.188	14.080	892	6,8%	6,3%	
20.41 Fabricación de jabones, detergentes y otros artículos de limpieza y abrillantamiento	12.818	13.307	488	3,8%	3,4%	
20.42 Fabricación de perfumes y cosméticos	16.683	17.243	559	3,4%	5,3%	
20.51 Fabricación de explosivos	2.288	2.690	403	17,6%	10,5%	
20.52 Fabricación de colas	1.210	1.227	17	1,4%	2,8%	
20.53 Fabricación de aceites esenciales	2.600	2.873	273	10,5%	7,7%	
20.59 Fabricación de otros productos químicos n.c.o.p.	11.439	12.131	692	6,0%	4,7%	
20.60 Fabricación de fibras artificiales y sintéticas	2.002	2.093	91	4,6%	2,6%	
21.10 Fabricación de productos farmacéuticos de base	15.795	16.614	819	5,2%	5,2%	
21.20 Fabricación de especialidades farmacéuticas	45.662	47.833	2.171	4,8%	4,7%	
22.11 Fabricación de neumáticos y cámaras de caucho; reconstrucción y recauchutado de neumáticos	8.951	8.795	-156	-1,7%	-1,7%	
22.19 Fabricación de otros productos de caucho	9.942	9.978	36	0,4%	-0,3%	
22.21 Fabricación de placas, hojas, tubos y perfiles de plástico	12.896	13.206	310	2,4%	2,4%	
22.22 Fabricación de envases y embalajes de plástico	17.270	17.613	344	2,0%	1,9%	
22.23 Fabricación de productos de plástico para la construcción	5.294	5.495	202	3,8%	0,5%	
22.29 Fabricación de otros productos de plástico	41.757	42.261	504	1,2%	1,8%	
23.11 Fabricación de vidrio plano	3.166	2.631	-535	-16,9%	-16,7%	
23.12 Manipulado y transformación de vidrio plano	8.029	8.194	165	2,1%	6,5%	
23.13 Fabricación de vidrio hueco	4.788	4.874	87	1,8%	2,7%	
23.14 Fabricación de fibra de vidrio	1.581	1.707	125	7,9%	7,4%	
23.19 Fabricación y manipulado de otro vidrio, incluido el vidrio técnico	1.787	1.825	38	2,1%	1,6%	
23.20 Fabricación de productos cerámicos refractarios	2.692	2.740	48	1,8%	2,3%	
23.31 Fabricación de azulejos y baldosas de cerámica	14.703	15.161	458	3,1%	-2,6%	
23.32 Fabricación de ladrillos, tejas y productos de tierras cocidas para la construcción	3.509	3.612	103	2,9%	1,0%	
23.41 Fabricación de artículos cerámicos de uso doméstico y ornamental	3.335	3.216	-119	-3,6%	-4,1%	
23.42 Fabricación de aparatos sanitarios cerámicos	1.517	1.479	-38	-2,5%	-1,8%	
23.43 Fabricación de aisladores y piezas aislantes de material cerámico	164	168	4	2,2%	12,9%	
23.44 Fabricación de otros productos cerámicos de uso técnico	546	583	37	6,7%	4,0%	
23.49 Fabricación de otros productos cerámicos	1.682	1.781	98	5,8%	2,9%	
23.51 Fabricación de cemento	4.811	4.864	54	1,1%	0,8%	
23.52 Fabricación de cal y yeso	1.621	1.603	-18	-1,1%	-0,8%	
23.61 Fabricación de elementos de hormigón para la construcción	11.697	12.007	310	2,7%	4,5%	
23.62 Fabricación de elementos de yeso para la construcción	598	645	47	7,9%	6,6%	
23.63 Fabricación de hormigón fresco	4.916	5.082	165	3,4%	4,1%	
23.64 Fabricación de mortero	648	789	140	21,6%	24,3%	
23.65 Fabricación de fibrocemento	203	206	3	1,3%	3,2%	
23.69 Fabricación de otros productos de hormigón, yeso y cemento	6.011	6.218	207	3,4%	3,3%	
23.70 Corte, tallado y acabado de la piedra	17.064	16.346	-718	-4,2%	-4,2%	
23.91 Fabricación de productos abrasivos	942	937	-5	-0,5%	-0,9%	
23.99 Fabricación de otros productos minerales no metálicos n.c.o.p.	4.890	4.964	73	1,5%	9,5%	
24.10 Fabricación de productos básicos de hierro, acero y ferroaleaciones	26.436	25.986	-450	-1,7%	-0,5%	
24.20 Fabricación de tubos, tuberías, perfiles huecos y sus accesorios, de acero	6.958	7.283	325	4,7%	3,4%	
24.31 Estirado en frío	371	823	452	121,8%	76,3%	
24.32 Laminación en frío	1.267	1.249	-17	-1,4%	-2,2%	
24.33 Producción de perfiles en frío por conformación con plegado	10.231	10.196	-35	-0,3%	-1,0%	
24.34 Trefilado en frío	1.424	1.454	31	2,2%	2,0%	
24.41 Producción de metales preciosos	64	97	33	51,0%	41,1%	
24.42 Producción de aluminio	8.156	8.543	387	4,7%	2,9%	
24.43 Producción de plomo, zinc y estaño	1.359	1.344	-14	-1,1%	-1,5%	
24.44 Producción de cobre	1.829	1.869	40	2,2%	2,1%	
24.45 Producción de otros metales no férreos	1.304	1.307	3	0,3%	-4,7%	
24.51 Fundición de hierro	5.446	5.530	83	1,5%	0,5%	
24.52 Fundición de acero	2.885	2.736	-149	-5,2%	-2,7%	
24.53 Fundición de metales ligeros	4.366	4.305	-61	-1,4%	1,4%	
24.54 Fundición de otros metales no férreos	4.839	4.922	83	1,7%	2,2%	
25.11 Fabricación de estructuras metálicas y sus componentes	34.018	36.337	2.319	6,8%	7,1%	
25.12 Fabricación de carpintería metálica	74.961	76.065	1.104	1,5%	1,8%	
25.21 Fabricación de radiadores y calderas para calefacción central	1.680	1.583	-97	-5,8%	-3,8%	
25.29 Fabricación de otras cisternas, grandes depósitos y contenedores de metal	10.171	10.283	112	1,1%	1,3%	
25.30 Fabricación de generadores de vapor, excepto calderas para calefacción central	916	916	0	0,0%	0,8%	
25.40 Fabricación de armas y municiones	2.961	3.443	482	16,3%	12,2%	
25.50 Forja, estampación y embutición de metales; metalurgia de polvos	30.768	31.173	405	1,3%	0,8%	
25.61 Tratamiento y revestimiento de metales	19.795	20.115	320	1,6%	0,7%	
25.62 Ingeniería mecánica por cuenta de terceros	36.903	37.256	353	1,0%	1,3%	
25.71 Fabricación de artículos de cuchillería y cubertería	5.636	5.422	-214	-3,8%	-3,3%	
25.72 Fabricación de cerraduras y herrajes	7.055	7.028	-27	-0,4%	-1,2%	
25.73 Fabricación de herramientas	10.339	10.298	-42	-0,4%	-0,7%	



SECCIÓN C: INDUSTRIA MANUFACTURERA					
	Afiliados IVT2023	Afiliados IVT2024	Variación Interanual (Abs)	Variación Interanual (%)	Variación acumulada (%)
25.91 Fabricación de bidones y toneles de hierro o acero	744	726	-18	-2,4%	-4,2%
25.92 Fabricación de envases y embalajes metálicos ligeros	8.457	8.492	35	0,4%	0,1%
25.93 Fabricación de productos de alambre, cadenas y muelles	4.918	4.865	-53	-1,1%	-0,9%
25.94 Fabricación de pernos y productos de tornillería	3.049	2.878	-172	-5,6%	-3,0%
25.99 Fabricación de otros productos metálicos n.c.o.p.	16.215	16.613	398	2,5%	1,8%
26.11 Fabricación de componentes electrónicos	10.877	10.912	35	0,3%	-0,3%
26.12 Fabricación de circuitos impresos ensamblados	695	645	-50	-7,2%	4,6%
26.20 Fabricación de ordenadores y equipos periféricos	1.826	1.770	-56	-3,1%	-0,2%
26.30 Fabricación de equipos de telecomunicaciones	4.098	4.306	208	5,1%	5,1%
26.40 Fabricación de productos electrónicos de consumo	951	1.027	76	8,0%	4,4%
26.51 Fabricación de instrumentos y aparatos de medida, verificación y navegación	12.440	13.188	748	6,0%	7,2%
26.52 Fabricación de relojes	312	299	-13	-4,2%	-1,3%
26.60 Fabricación de equipos de radiación, electromédicos y electroterapéuticos	1.906	2.036	130	6,8%	7,7%
26.70 Fabricación de instrumentos de óptica y equipo fotográfico	828	835	7	0,9%	3,4%
27.11 Fabricación de motores, generadores y transformadores eléctricos	8.417	8.857	440	5,2%	2,9%
27.12 Fabricación de aparatos de distribución y control eléctrico	9.197	9.334	137	1,5%	2,4%
27.20 Fabricación de pilas y acumuladores eléctricos	2.611	2.859	248	9,5%	12,6%
27.31 Fabricación de cables de fibra óptica	188	180	-8	-4,1%	-20,7%
27.32 Fabricación de otros hilos y cables electrónicos y eléctricos	4.918	4.999	81	1,7%	3,1%
27.33 Fabricación de dispositivos de cableado	871	800	-71	-8,2%	-7,9%
27.40 Fabricación de lámparas y aparatos eléctricos de iluminación	5.635	5.664	29	0,5%	1,1%
27.51 Fabricación de electrodomésticos	8.044	8.007	-37	-0,5%	-0,2%
27.52 Fabricación de aparatos domésticos no eléctricos	435	436	1	0,2%	-1,2%
27.90 Fabricación de otro material y equipo eléctrico	10.937	11.045	108	1,0%	1,8%
28.11 Fabricación de motores y turbinas, excepto los destinados a aeronaves, vehículos automóviles y ciclomotores	2.606	2.606	-1	0,0%	-0,1%
28.12 Fabricación de equipos de transmisión hidráulica y neumática	2.520	2.480	-40	-1,6%	-1,8%
28.13 Fabricación de otras bombas y compresores	3.368	3.383	16	0,5%	-0,7%
28.14 Fabricación de otra grifería y válvulas	837	970	133	15,8%	14,8%
28.15 Fabricación de cojinetes, engranajes y órganos mecánicos de transmisión	3.482	3.639	157	4,5%	5,2%
28.21 Fabricación de hornos y quemadores	781	760	-20	-2,6%	-2,8%
28.22 Fabricación de maquinaria de elevación y manipulación	21.862	22.186	324	1,5%	1,2%
28.23 Fabricación de máquinas y equipos de oficina, excepto equipos informáticos	267	267	-0	-0,1%	2,8%
28.24 Fabricación de herramientas eléctricas manuales	1.211	1.158	-53	-4,4%	-2,1%
28.25 Fabricación de maquinaria de ventilación y refrigeración no doméstica	7.565	8.180	616	8,1%	6,8%
28.29 Fabricación de otra maquinaria de uso general n.c.o.p.	21.224	21.430	206	1,0%	0,4%
28.30 Fabricación de maquinaria agraria y forestal	7.942	8.047	105	1,3%	-0,1%
28.41 Fabricación de máquinas herramienta para trabajar el metal	4.409	4.605	196	4,4%	4,9%
28.49 Fabricación de otras máquinas herramienta	8.345	8.369	24	0,3%	-1,2%
28.91 Fabricación de maquinaria para la industria metalúrgica	4.701	4.718	18	0,4%	0,5%
28.92 Fabricación de maquinaria para las industrias extractivas y de la construcción	3.963	4.024	61	1,5%	1,0%
28.93 Fabricación de maquinaria para la industria de la alimentación, bebidas y tabaco	9.935	10.130	196	2,0%	0,9%
28.94 Fabricación de maquinaria para las industrias textil, de la confección y del cuero	3.189	3.137	-51	-1,6%	-2,0%
28.95 Fabricación de maquinaria para la industria del papel y del cartón	2.080	2.091	11	0,5%	0,6%
28.96 Fabricación de maquinaria para las industrias del plástico y del caucho	922	941	19	2,1%	2,7%
28.99 Fabricación de otra maquinaria para usos específicos n.c.o.p.	18.181	18.858	677	3,7%	2,5%
29.10 Fabricación de vehículos de motor	61.967	61.150	-818	-1,3%	1,1%
29.20 Fabricación de carrocerías para vehículos de motor; fabricación de remolques y semirremolques	11.628	12.054	426	3,7%	5,6%
29.31 Fabricación de equipos eléctricos y electrónicos para vehículos de motor	4.788	4.798	10	0,2%	0,9%
29.32 Fabricación de otros componentes, piezas y accesorios para vehículos de motor	73.067	70.882	-2.185	-3,0%	-0,9%
30.11 Construcción de barcos y estructuras flotantes	12.493	13.296	803	6,4%	4,1%
30.12 Construcción de embarcaciones de recreo y deporte	1.274	1.253	-21	-1,6%	-0,3%
30.20 Fabricación de locomotoras y material ferroviario	17.971	19.412	1.441	8,0%	9,0%
30.30 Construcción aeronáutica y espacial y su maquinaria	25.272	26.288	1.016	4,0%	6,1%
30.91 Fabricación de motocicletas	1.048	1.072	24	2,3%	12,4%
30.92 Fabricación de bicicletas y de vehículos para personas con discapacidad	1.549	1.509	-39	-2,5%	0,7%
30.99 Fabricación de otro material de transporte n.c.o.p.	331	349	18	5,4%	10,7%
31.01 Fabricación de muebles de oficina y de establecimientos comerciales	7.326	7.541	215	2,9%	1,9%
31.02 Fabricación de muebles de cocina	7.567	7.381	-186	-2,5%	-2,6%
31.03 Fabricación de colchones	3.677	3.907	230	6,2%	3,1%
31.09 Fabricación de otros muebles	46.819	46.904	86	0,2%	0,1%
32.11 Fabricación de monedas	32	26	-6	-17,7%	-11,5%
32.12 Fabricación de artículos de joyería y artículos similares	5.305	5.290	-15	-0,3%	0,6%
32.13 Fabricación de artículos de bisutería y artículos similares	1.452	1.483	31	2,1%	3,4%
32.20 Fabricación de instrumentos musicales	900	911	11	1,2%	-0,4%
32.30 Fabricación de artículos de deporte	1.790	1.706	-84	-4,7%	-5,6%
32.40 Fabricación de juegos y juguetes	2.495	2.472	-23	-0,9%	-2,4%
32.50 Fabricación de instrumentos y suministros médicos y odontológicos	19.114	19.990	876	4,6%	3,5%
32.91 Fabricación de escobas, brochas y cepillos	800	841	42	5,2%	5,9%
32.99 Otras industrias manufactureras n.c.o.p.	9.289	9.721	433	4,7%	6,0%
33.11 Reparación de productos metálicos	5.103	5.305	202	4,0%	3,6%
33.12 Reparación de maquinaria	53.998	56.368	2.370	4,4%	4,7%
33.13 Reparación de equipos electrónicos y ópticos	2.145	2.221	76	3,5%	2,8%
33.14 Reparación de equipos eléctricos	7.542	7.222	-319	-4,2%	-2,7%
33.15 Reparación y mantenimiento naval	13.013	13.404	391	3,0%	4,6%
33.16 Reparación y mantenimiento aeronáutico y espacial	3.694	4.144	449	12,2%	13,6%
33.17 Reparación y mantenimiento de otro material de transporte	5.448	5.655	207	3,8%	5,8%
33.19 Reparación de otros equipos	3.924	3.949	25	0,6%	-0,3%
33.20 Instalación de máquinas y equipos industriales	16.993	17.014	22	0,1%	1,3%
<b>Total general</b>	<b>2.144.795</b>	<b>2.176.793</b>	<b>31.998</b>	<b>1,5%</b>	<b>1,6%</b>

SECCIÓN D: SUMINISTRO DE ENERGÍA ELÉCTRICA, GAS, VAPOR Y AIRE ACONDICIONADO					
	Afiliados IVT2023	Afiliados IVT2024	Variación Interanual (Abs)	Variación Interanual (%)	Variación acumulada (%)
35.12 Transporte de energía eléctrica	3.367	3.245	-122	-3,6%	-8,4%
35.13 Distribución de energía eléctrica	10.604	10.520	-84	-0,8%	-0,9%
35.14 Comercio de energía eléctrica	6.190	6.312	122	2,0%	6,8%
35.15 Producción de energía hidroeléctrica	1.783	1.774	-9	-0,5%	-6,1%
35.16 Producción de energía eléctrica de origen térmico convencional	2.679	2.612	-67	-2,5%	-0,6%
35.17 Producción de energía eléctrica de origen nuclear	789	748	-40	-5,1%	-3,9%
35.18 Producción de energía eléctrica de origen eólico	2.319	2.265	-53	-2,3%	10,2%
35.19 Producción de energía eléctrica de otros tipos	7.827	8.013	186	2,4%	3,7%
35.21 Producción de gas	609	654	45	7,3%	-2,1%
35.22 Distribución por tubería de combustibles gaseosos	2.311	2.214	-97	-4,2%	8,7%
35.23 Comercio de gas por tubería	222	203	-19	-8,7%	-7,2%
35.30 Suministro de vapor y aire acondicionado	1.211	1.229	18	1,5%	3,4%
<b>Total general</b>	<b>39.911</b>	<b>39.789</b>	<b>-122</b>	<b>-0,3%</b>	<b>1,4%</b>

SECCIÓN E: SUMINISTRO DE AGUA, ACTIVIDADES DE SANEAMIENTO, GESTIÓN DE RESIDUOS Y DESCONTAMINACIÓN					
	Afiliados IVT2023	Afiliados IVT2024	Variación Interanual (Abs)	Variación Interanual (%)	Variación acumulada (%)
36.00 Captación, depuración y distribución de agua	45.956	47.056	1.100	2,4%	2,4%
37.00 Recogida y tratamiento de aguas residuales	6.290	6.383	93	1,5%	1,3%
38.11 Recogida de residuos no peligrosos	80.644	83.088	2.443	3,0%	2,9%
38.12 Recogida de residuos peligrosos	1.043	1.081	37	3,6%	7,9%
38.21 Tratamiento y eliminación de residuos no peligrosos	13.546	13.941	395	2,9%	6,1%
38.22 Tratamiento y eliminación de residuos peligrosos	1.932	1.981	49	2,5%	5,3%
38.31 Separación y clasificación de materiales	3.171	3.390	219	6,9%	5,3%
38.32 Valorización de materiales ya clasificados	6.923	7.258	335	4,8%	4,5%
39.00 Actividades de descontaminación y otros servicios de gestión de residuos	2.381	2.565	185	7,8%	8,1%
<b>Total general</b>	<b>161.887</b>	<b>166.743</b>	<b>4.856</b>	<b>3,0%</b>	<b>3,2%</b>

SECCIÓN F: CONSTRUCCIÓN					
	Afiliados IVT2023	Afiliados IVT2024	Variación Interanual (Abs)	Variación Interanual (%)	Variación acumulada (%)
41.10 Promoción inmobiliaria	60.167	62.571	2.404	4,0%	3,4%
41.21 Construcción de edificios residenciales	415.226	422.392	7.166	1,7%	1,7%
41.22 Construcción de edificios no residenciales	41.851	43.456	1.605	3,8%	2,1%
42.11 Construcción de carreteras y autopistas	17.174	17.794	621	3,6%	3,7%
42.12 Construcción de vías férreas de superficie y subterráneas	3.343	3.693	350	10,5%	7,6%
42.13 Construcción de puentes y túneles	7.414	7.365	-49	-0,7%	1,0%
42.21 Construcción de redes para fluidos	3.882	3.977	96	2,5%	2,5%
42.22 Construcción de redes eléctricas y de telecomunicaciones	14.552	13.693	-859	-5,9%	-6,4%
42.91 Obras hidráulicas	1.167	1.302	135	11,6%	10,0%
42.99 Construcción de otros proyectos de ingeniería civil n.c.o.p.	14.247	14.915	667	4,7%	6,6%
43.11 Demolición	30.043	28.882	-1.160	-3,9%	-4,0%
43.12 Preparación de terrenos	25.824	26.818	994	3,8%	3,3%
43.13 Perforaciones y sondeos	2.206	2.256	50	2,3%	0,8%
43.21 Instalaciones eléctricas	225.000	230.415	5.415	2,4%	2,5%
43.22 Fontanería, instalaciones de sistemas de calefacción y aire acondicionado	109.556	110.464	907	0,8%	1,2%
43.29 Otras instalaciones en obras de construcción	65.485	65.441	-44	-0,1%	0,4%
43.31 Revocamiento	15.577	15.011	-566	-3,6%	-2,5%
43.32 Instalación de carpintería	49.302	50.622	1.320	2,7%	2,6%
43.33 Revestimiento de suelos y paredes	29.424	29.662	238	0,8%	0,8%
43.34 Pintura y acristalamiento	51.454	51.746	293	0,6%	0,5%
43.39 Otro acabado de edificios	31.878	30.817	-1.061	-3,3%	-2,9%
43.91 Construcción de cubiertas	5.320	5.574	254	4,8%	3,7%
43.99 Otras actividades de construcción especializada n.c.o.p.	164.226	170.515	6.289	3,8%	3,9%
<b>Total general</b>	<b>1.384.318</b>	<b>1.409.380</b>	<b>25.062</b>	<b>1,8%</b>	<b>1,8%</b>

SECCIÓN G: COMERCIO AL POR MAYOR Y AL POR MENOR; REPARACIÓN DE VEHÍCULOS DE MOTOR Y MOTOCICLETAS					
	Afiliados IVT2023	Afiliados IVT2024	Variación Interanual (Abs)	Variación Interanual (%)	Variación acumulada (%)
45.11 Venta de automóviles y vehículos de motor ligeros	69.011	70.980	1.969	2,9%	2,7%
45.19 Venta de otros vehículos de motor	3.010	3.276	266	8,8%	7,7%
45.20 Mantenimiento y reparación de vehículos de motor	214.449	218.332	3.883	1,8%	2,2%
45.31 Comercio al por mayor de repuestos y accesorios de vehículos de motor	23.513	24.401	888	3,8%	4,3%
45.32 Comercio al por menor de repuestos y accesorios de vehículos de motor	26.717	27.522	805	3,0%	2,1%
45.40 Venta, mantenimiento y reparación de motocicletas y de sus repuestos y accesorios	6.926	6.901	-25	-0,4%	0,0%
46.11 Intermediarios del comercio de materias primas agrarias, animales vivos, materias primas textiles y productos semielaborados	4.584	4.454	-130	-2,8%	-2,8%
46.12 Intermediarios del comercio de combustibles, minerales, metales y productos químicos industriales	3.381	3.624	243	7,2%	3,5%
46.13 Intermediarios del comercio de la madera y materiales de construcción	2.957	3.045	88	3,0%	1,3%
46.14 Intermediarios del comercio de maquinaria, equipo industrial, embarcaciones y aeronaves	4.518	4.537	19	0,4%	-0,4%
46.15 Intermediarios del comercio de muebles, artículos para el hogar y ferretería	2.987	2.981	-6	-0,2%	-1,1%
46.16 Intermediarios del comercio de textiles, prendas de vestir, peletería, calzado y artículos de cuero	4.478	4.630	152	3,4%	3,1%
46.17 Intermediarios del comercio de productos alimenticios, bebidas y tabaco	11.251	11.468	217	1,9%	-1,0%
46.18 Intermediarios del comercio especializados en la venta de otros productos específicos	13.656	13.399	-258	-1,9%	-1,5%
46.19 Intermediarios del comercio de productos diversos	92.782	94.283	1.501	1,6%	1,5%
46.21 Comercio al por mayor de cereales, tabaco en rama, simientes y alimentos para animales	20.798	21.286	488	2,3%	1,0%
46.22 Comercio al por mayor de flores y plantas	6.242	6.408	166	2,7%	1,9%
46.23 Comercio al por mayor de animales vivos	2.899	2.916	17	0,6%	0,9%
46.24 Comercio al por mayor de cueros y pieles	1.612	1.465	-147	-9,1%	-5,6%
46.31 Comercio al por mayor de frutas y hortalizas	127.670	131.389	3.719	2,9%	3,4%
46.32 Comercio al por mayor de carne y productos cárnicos	23.508	23.676	169	0,7%	0,7%
46.33 Comercio al por mayor de productos lácteos, huevos, aceites y grasas comestibles	10.815	10.954	140	1,3%	0,8%
46.34 Comercio al por mayor de bebidas	34.056	34.924	868	2,5%	3,3%
46.35 Comercio al por mayor de productos del tabaco	2.809	3.091	281	10,0%	5,5%
46.36 Comercio al por mayor de azúcar, chocolate y confitería	5.072	5.125	53	1,0%	1,1%
46.37 Comercio al por mayor de café, té, cacao y especias	3.527	3.761	235	6,7%	3,6%
46.38 Comercio al por mayor de pescados, mariscos y otros productos alimenticios	44.626	44.812	186	0,4%	0,4%
46.39 Comercio al por mayor, no especializado, de productos alimenticios, bebidas y tabaco	65.390	67.045	1.656	2,5%	3,1%
46.41 Comercio al por mayor de textiles	15.957	16.204	247	1,5%	2,4%
46.42 Comercio al por mayor de prendas de vestir y calzado	25.061	25.133	72	0,3%	-0,9%
46.43 Comercio al por mayor de aparatos electrodomésticos	23.561	24.123	562	2,4%	1,9%
46.44 Comercio al por mayor de porcelana, cristalería y artículos de limpieza	3.020	3.037	18	0,6%	-1,3%
46.45 Comercio al por mayor de productos de perfumería y cosmética	26.787	27.536	749	2,8%	2,7%
46.46 Comercio al por mayor de productos farmacéuticos	53.829	55.626	1.797	3,3%	3,9%
46.47 Comercio al por mayor de muebles, alfombras y aparatos de iluminación	7.769	8.034	266	3,4%	3,3%
46.48 Comercio al por mayor de artículos de relojería y joyería	6.518	6.706	188	2,9%	3,5%
46.49 Comercio al por mayor de otros artículos de uso doméstico	29.406	29.327	-79	-0,3%	0,1%
46.51 Comercio al por mayor de ordenadores, equipos periféricos y programas informáticos	6.457	6.491	34	0,5%	0,4%
46.52 Comercio al por mayor de equipos electrónicos y de telecomunicaciones y sus componentes	29.384	29.791	407	1,4%	2,8%
46.61 Comercio al por mayor de maquinaria, equipos y suministros agrícolas	14.239	14.354	115	0,8%	1,2%
46.62 Comercio al por mayor de máquinas herramienta	17.070	17.333	263	1,5%	1,6%
46.63 Comercio al por mayor de maquinaria para la minería, la construcción y la ingeniería civil	8.297	8.495	198	2,4%	3,0%
46.64 Comercio al por mayor de maquinaria para la industria textil y de máquinas de coser y tricotar	1.155	1.083	-72	-6,2%	-7,8%
46.65 Comercio al por mayor de muebles de oficina	2.365	2.657	292	12,3%	6,1%
46.66 Comercio al por mayor de otra maquinaria y equipo de oficina	6.390	6.433	43	0,7%	-0,8%
46.69 Comercio al por mayor de otra maquinaria y equipo	44.561	45.833	1.272	2,9%	2,4%
46.71 Comercio al por mayor de combustibles sólidos, líquidos y gaseosos, y productos similares	10.616	10.697	81	0,8%	2,0%
46.72 Comercio al por mayor de metales y minerales metálicos	15.996	16.021	25	0,2%	1,3%
46.73 Comercio al por mayor de madera, materiales de construcción y aparatos sanitarios	63.846	64.250	405	0,6%	0,6%
46.74 Comercio al por mayor de ferretería, fontanería y calefacción	21.706	21.890	184	0,8%	1,4%
46.75 Comercio al por mayor de productos químicos	23.538	24.192	653	2,8%	1,7%
46.76 Comercio al por mayor de otros productos semielaborados	4.262	4.289	27	0,6%	1,6%
46.77 Comercio al por mayor de chatarra y productos de desecho	29.141	29.715	573	2,0%	1,4%
46.90 Comercio al por mayor no especializado	69.026	69.614	588	0,9%	1,5%
47.11 Comercio al por menor en establecimientos no especializados, con predominio en productos alimenticios, bebidas y tabaco	497.399	505.774	8.375	1,7%	2,0%
47.19 Otro comercio al por menor en establecimientos no especializados	181.320	180.690	-631	-0,3%	-0,1%
47.21 Comercio al por menor de frutas y hortalizas en establecimientos especializados	40.233	39.836	-397	-1,0%	-1,5%
47.22 Comercio al por menor de carne y productos cárnicos en establecimientos especializados	56.607	55.338	-1.269	-2,2%	-2,4%
47.23 Comercio al por menor de pescados y mariscos en establecimientos especializados	16.560	15.966	-594	-3,6%	-5,3%
47.24 Comercio al por menor de pan y productos de panadería, confitería y pastelería en establecimientos especializados	72.153	74.490	2.337	3,2%	3,4%
47.25 Comercio al por menor de bebidas en establecimientos especializados	8.780	9.043	263	3,0%	4,0%
47.26 Comercio al por menor de productos de tabaco en establecimientos especializados	24.182	25.068	886	3,7%	4,1%
47.29 Otro comercio al por menor de productos alimenticios en establecimientos especializados	53.696	55.194	1.498	2,8%	2,5%

SECCIÓN G: COMERCIO AL POR MAYOR Y AL POR MENOR; REPARACIÓN DE VEHÍCULOS DE MOTOR Y MOTOCICLETAS					
	Afiliados IVT2023	Afiliados IVT2024	Variación Interanual (Abs)	Variación Interanual (%)	Variación acumulada (%)
47.30 Comercio al por menor de combustible para la automoción en establecimientos especializados	54.279	54.803	524	1,0%	0,7%
47.41 Comercio al por menor de ordenadores, equipos periféricos y programas informáticos en establecimientos especializados	13.319	13.436	118	0,9%	0,6%
47.42 Comercio al por menor de equipos de telecomunicaciones en establecimientos especializados	23.295	22.519	-776	-3,3%	-3,0%
47.43 Comercio al por menor de equipos de audio y vídeo en establecimientos especializados	2.504	2.485	-19	-0,7%	0,6%
47.51 Comercio al por menor de textiles en establecimientos especializados	30.774	30.564	-210	-0,7%	-2,2%
47.52 Comercio al por menor de ferretería, pintura y vidrio en establecimientos especializados	77.382	77.446	64	0,1%	1,0%
47.53 Comercio al por menor de alfombras, moquetas y revestimientos de paredes y suelos en establecimientos especializados	25.156	24.067	-1.090	-4,3%	-3,6%
47.54 Comercio al por menor de aparatos electrodomésticos en establecimientos especializados	20.650	20.637	-13	-0,1%	-1,7%
47.59 Comercio al por menor de muebles, aparatos de iluminación y otros artículos de uso doméstico en establecimientos especializados	49.424	49.890	466	0,9%	1,1%
47.61 Comercio al por menor de libros en establecimientos especializados	15.833	15.544	-289	-1,8%	-1,8%
47.62 Comercio al por menor de periódicos y artículos de papelería en establecimientos especializados	11.908	11.665	-243	-2,0%	-2,0%
47.63 Comercio al por menor de grabaciones de música y vídeo en establecimientos especializados	316	323	6	2,0%	0,8%
47.64 Comercio al por menor de artículos deportivos en establecimientos especializados	41.615	41.454	-161	-0,4%	-0,4%
47.65 Comercio al por menor de juegos y juguetes en establecimientos especializados	8.252	8.693	441	5,3%	2,1%
47.71 Comercio al por menor de prendas de vestir en establecimientos especializados	182.905	185.171	2.267	1,2%	1,5%
47.72 Comercio al por menor de calzado y artículos de cuero en establecimientos especializados	31.763	31.813	50	0,2%	0,1%
47.73 Comercio al por menor de productos farmacéuticos en establecimientos especializados	115.421	117.727	2.306	2,0%	2,0%
47.74 Comercio al por menor de artículos médicos y ortopédicos en establecimientos especializados	18.081	18.385	303	1,7%	1,8%
47.75 Comercio al por menor de productos cosméticos e higiénicos en establecimientos especializados	37.590	39.613	2.022	5,4%	7,0%
47.76 Comercio al por menor de flores, plantas, semillas, fertilizantes, animales de compañía y alimentos para los mismos en establecimientos especializados	35.129	35.863	734	2,1%	2,4%
47.77 Comercio al por menor de artículos de relojería y joyería en establecimientos especializados	22.849	23.273	424	1,9%	1,6%
47.78 Otro comercio al por menor de artículos nuevos en establecimientos especializados	54.546	54.387	-159	-0,3%	-0,1%
47.79 Comercio al por menor de artículos de segunda mano en establecimientos especializados	8.035	8.126	91	1,1%	0,7%
47.81 Comercio al por menor de productos alimenticios, bebidas y tabaco en puestos de venta y mercadillos	20.077	19.985	-92	-0,5%	-0,8%
47.82 Comercio al por menor de productos textiles, prendas de vestir y calzado en puestos de venta y mercadillos	16.512	16.524	12	0,1%	0,9%
47.89 Comercio al por menor de otros productos en puestos de venta y mercadillos	20.759	20.891	131	0,6%	1,3%
47.91 Comercio al por menor por correspondencia o Internet	18.090	19.440	1.350	7,5%	7,3%
47.99 Otro comercio al por menor no realizado ni en establecimientos, ni en puestos de venta ni en mercadillos	16.665	16.299	-367	-2,2%	-3,1%
<b>Total general</b>	<b>3.317.261</b>	<b>3.361.970</b>	<b>44.709</b>	<b>1,3%</b>	<b>1,4%</b>

SECCIÓN H: TRANSPORTE Y ALMACENAMIENTO					
	Afiliados IVT2023	Afiliados IVT2024	Variación Interanual (Abs)	Variación Interanual (%)	Variación acumulada (%)
49.10 Transporte interurbano de pasajeros por ferrocarril	18.155	18.800	645	3,6%	1,9%
49.20 Transporte de mercancías por ferrocarril	2.479	2.586	106	4,3%	4,4%
49.31 Transporte terrestre urbano y suburbano de pasajeros	50.893	52.482	1.589	3,1%	3,0%
49.32 Transporte por taxi	103.430	110.803	7.372	7,1%	7,8%
49.39 Otros tipos de transporte terrestre de pasajeros n.c.o.p.	65.751	69.370	3.619	5,5%	5,3%
49.41 Transporte de mercancías por carretera	404.948	413.340	8.392	2,1%	2,1%
49.42 Servicios de mudanza	4.086	4.050	-36	-0,9%	-1,0%
49.50 Transporte por tubería	2.321	2.304	-17	-0,7%	-6,9%
50.10 Transporte marítimo de pasajeros	9.613	9.845	232	2,4%	2,8%
50.20 Transporte marítimo de mercancías	3.604	3.539	-65	-1,8%	-2,4%
50.30 Transporte de pasajeros por vías navegables interiores	614	649	36	5,8%	-0,6%
50.40 Transporte de mercancías por vías navegables interiores	177	235	58	32,7%	22,8%
51.10 Transporte aéreo de pasajeros	41.837	35.860	-5.977	-14,3%	-4,2%
51.21 Transporte aéreo de mercancías	482	503	21	4,4%	7,6%
52.10 Depósito y almacenamiento	53.638	56.180	2.542	4,7%	5,1%
52.21 Actividades anexas al transporte terrestre	49.028	50.133	1.105	2,3%	1,5%
52.22 Actividades anexas al transporte marítimo y por vías navegables interiores	14.921	15.481	559	3,7%	3,6%
52.23 Actividades anexas al transporte aéreo	37.345	47.634	10.288	27,5%	22,0%
52.24 Manipulación de mercancías	18.354	22.138	3.784	20,6%	8,8%
52.29 Otras actividades anexas al transporte	83.155	88.043	4.888	5,9%	4,9%
53.10 Actividades postales sometidas a la obligación del servicio universal	53.498	55.406	1.908	3,6%	2,1%
53.20 Otras actividades postales y de correos	49.563	60.957	11.394	23,0%	8,4%
<b>Total general</b>	<b>1.067.893</b>	<b>1.120.335</b>	<b>52.443</b>	<b>4,9%</b>	<b>4,1%</b>

SECCIÓN I: HOSTELERÍA					
	Afiliados IVT2023	Afiliados IVT2024	Variación Interanual (Abs)	Variación Interanual (%)	Variación acumulada (%)
55.10 Hoteles y alojamientos similares	245.520	261.521	16.001	6,5%	5,9%
55.20 Alojamientos turísticos y otros alojamientos de corta estancia	57.238	60.931	3.693	6,5%	6,9%
55.30 Campings	7.730	8.261	531	6,9%	6,0%
55.90 Otros alojamientos	8.135	8.574	439	5,4%	4,7%
56.10 Restaurantes y puestos de comidas	623.798	651.648	27.850	4,5%	4,9%
56.21 Provisión de comidas preparadas para eventos	46.941	49.432	2.491	5,3%	3,9%
56.29 Otros servicios de comidas	127.462	130.813	3.351	2,6%	3,5%
56.30 Establecimientos de bebidas	575.988	583.231	7.244	1,3%	1,6%
<b>Total general</b>	<b>1.692.812</b>	<b>1.754.411</b>	<b>61.599</b>	<b>3,6%</b>	<b>3,9%</b>

SECCIÓN J: INFORMACIÓN Y COMUNICACIONES					
	Afiliados IVT2023	Afiliados IVT2024	Variación Interanual (Abs)	Variación Interanual (%)	Variación acumulada (%)
58.11 Edición de libros	14.848	14.532	-316	-2,1%	-2,8%
58.12 Edición de directorios y guías de direcciones postales	2.050	2.132	82	4,0%	4,4%
58.13 Edición de periódicos	12.771	12.735	-36	-0,3%	0,1%
58.14 Edición de revistas	3.483	3.463	-20	-0,6%	-4,2%
58.19 Otras actividades editoriales	4.013	4.073	60	1,5%	1,7%
58.21 Edición de videojuegos	3.939	3.803	-136	-3,5%	-2,6%
58.29 Edición de otros programas informáticos	8.550	8.825	275	3,2%	3,2%
59.12 Actividades de postproducción cinematográfica, de vídeo y de programas de televisión	5.449	5.487	38	0,7%	-0,2%
59.14 Actividades de exhibición cinematográfica	6.235	6.419	184	3,0%	1,6%
59.15 Actividades de producción cinematográfica y de vídeo	27.424	29.600	2.176	7,9%	8,1%
59.16 Actividades de producción de programas de televisión	10.464	10.548	84	0,8%	-0,9%
59.17 Actividades de distribución cinematográfica y de vídeo	1.575	1.745	170	10,8%	7,0%
59.18 Actividades de distribución de programas de televisión	364	277	-87	-23,9%	-11,1%
59.20 Actividades de grabación de sonido y edición musical	4.246	4.613	367	8,7%	8,7%
60.10 Actividades de radiodifusión	15.855	15.948	93	0,6%	-1,4%
60.20 Actividades de programación y emisión de televisión	10.297	10.316	18	0,2%	5,8%
61.10 Telecomunicaciones por cable	41.419	34.860	-6.558	-15,8%	-11,3%
61.20 Telecomunicaciones inalámbricas	6.201	6.008	-193	-3,1%	-3,1%
61.30 Telecomunicaciones por satélite	1.493	1.509	16	1,0%	1,9%
61.90 Otras actividades de telecomunicaciones	32.334	33.540	1.206	3,7%	5,7%
62.01 Actividades de programación informática	88.992	98.055	9.064	10,2%	9,9%
62.02 Actividades de consultoría informática	158.376	167.990	9.614	6,1%	6,8%
62.03 Gestión de recursos informáticos	19.430	19.950	520	2,7%	3,4%
62.09 Otros servicios relacionados con las tecnologías de la información y la informática	197.989	203.678	5.689	2,9%	4,3%
63.11 Proceso de datos, hosting y actividades relacionadas	8.406	8.836	430	5,1%	3,8%
63.12 Portales web	3.852	4.503	652	16,9%	4,4%
63.91 Actividades de las agencias de noticias	2.109	2.208	99	4,7%	3,0%
63.99 Otros servicios de información n.c.o.p.	27.182	27.995	813	3,0%	3,9%
<b>Total general</b>	<b>719.346</b>	<b>743.649</b>	<b>24.303</b>	<b>3,4%</b>	<b>4,1%</b>

SECCIÓN K: ACTIVIDADES FINANCIERAS Y DE SEGUROS					
	Afiliados IVT2023	Afiliados IVT2024	Variación Interanual (Abs)	Variación Interanual (%)	Variación acumulada (%)
64.11 Banco central	3.568	3.687	119	3,3%	1,9%
64.19 Otra intermediación monetaria	155.773	158.015	2.242	1,4%	1,5%
64.20 Actividades de las sociedades holding	18.013	20.308	2.294	12,7%	13,3%
64.30 Inversión colectiva, fondos y entidades financieras similares	3.420	3.619	199	5,8%	6,1%
64.91 Arrendamiento financiero	646	669	24	3,7%	1,2%
64.92 Otras actividades crediticias	9.961	9.935	-26	-0,3%	-2,4%
64.99 Otros servicios financieros, excepto seguros y fondos de pensiones n.c.o.p.	9.473	9.985	512	5,4%	5,7%
65.11 Seguros de vida	22.221	22.079	-142	-0,6%	-0,1%
65.12 Seguros distintos de los seguros de vida	37.118	37.514	396	1,1%	1,5%
65.20 Reaseguros	967	1.027	60	6,2%	-1,0%
65.30 Fondos de pensiones	96	102	6	6,6%	-0,9%
66.11 Administración de mercados financieros	2.929	2.952	23	0,8%	-0,1%
66.12 Actividades de intermediación en operaciones con valores y otros activos	10.946	11.304	358	3,3%	2,7%
66.19 Otras actividades auxiliares a los servicios financieros, excepto seguros y fondos de pensiones	10.855	11.468	613	5,6%	7,4%
66.21 Evaluación de riesgos y daños	5.368	5.425	57	1,1%	1,3%
66.22 Actividades de agentes y corredores de seguros	74.953	75.003	50	0,1%	0,3%
66.29 Otras actividades auxiliares a seguros y fondos de pensiones	10.772	11.302	530	4,9%	7,1%
66.30 Actividades de gestión de fondos	1.971	2.159	188	9,5%	11,4%
<b>Total general</b>	<b>379.051</b>	<b>386.552</b>	<b>7.502</b>	<b>2,0%</b>	<b>2,1%</b>

SECCIÓN L: ACTIVIDADES INMOBILIARIAS					
	Afiliados IVT2023	Afiliados IVT2024	Variación Interanual (Abs)	Variación Interanual (%)	Variación acumulada (%)
68.10 Compraventa de bienes inmobiliarios por cuenta propia	7.174	7.300	126	1,8%	3,6%
68.20 Alquiler de bienes inmobiliarios por cuenta propia	60.550	62.505	1.955	3,2%	5,7%
68.31 Agentes de la propiedad inmobiliaria	61.882	63.507	1.624	2,6%	1,6%
68.32 Gestión y administración de la propiedad inmobiliaria	33.034	35.367	2.333	7,1%	5,8%
<b>Total general</b>	<b>162.639</b>	<b>168.678</b>	<b>6.039</b>	<b>3,7%</b>	<b>4,0%</b>

SECCIÓN M: ACTIVIDADES PROFESIONALES, CIENTÍFICAS Y TÉCNICAS					
	Afiliados IVT2023	Afiliados IVT2024	Variación Interanual (Abs)	Variación Interanual (%)	Variación acumulada (%)
69.10 Actividades jurídicas	137.892	143.342	5.450	4,0%	5,0%
69.20 Actividades de contabilidad, teneduría de libros, auditoría y asesoría fiscal	195.194	198.917	3.723	1,9%	1,7%
70.10 Actividades de las sedes centrales	20.635	22.958	2.323	11,3%	12,1%
70.21 Relaciones públicas y comunicación	11.660	12.449	789	6,8%	5,5%
70.22 Otras actividades de consultoría de gestión empresarial	120.595	126.250	5.655	4,7%	4,4%
71.11 Servicios técnicos de arquitectura	53.667	55.366	1.699	3,2%	3,1%
71.12 Servicios técnicos de ingeniería y otras actividades relacionadas con el asesoramiento técnico	216.692	229.443	12.751	5,9%	6,2%
71.20 Ensayos y análisis técnicos	36.257	37.041	784	2,2%	1,9%
72.11 Investigación y desarrollo experimental en biotecnología	50.432	53.461	3.029	6,0%	5,2%
72.19 Otra investigación y desarrollo experimental en ciencias naturales y técnicas	45.168	49.097	3.929	8,7%	7,3%
72.20 Investigación y desarrollo experimental en ciencias sociales y humanidades	19.883	21.171	1.288	6,5%	6,1%
73.11 Agencias de publicidad	109.109	114.216	5.107	4,7%	4,8%
73.12 Servicios de representación de medios de comunicación	2.286	2.138	-147	-6,4%	-4,3%
73.20 Estudios de mercado y realización de encuestas de opinión pública	18.155	17.087	-1.068	-5,9%	-7,1%
74.10 Actividades de diseño especializado	23.964	25.755	1.790	7,5%	6,5%
74.20 Actividades de fotografía	20.124	20.658	534	2,7%	2,4%
74.30 Actividades de traducción e interpretación	16.810	16.588	-222	-1,3%	-0,4%
74.90 Otras actividades profesionales, científicas y técnicas n.c.o.p.	102.502	101.473	-1.029	-1,0%	0,2%
75.00 Actividades veterinarias	31.150	32.076	926	3,0%	3,1%
<b>Total general</b>	<b>1.232.175</b>	<b>1.279.487</b>	<b>47.312</b>	<b>3,8%</b>	<b>3,9%</b>

SECCIÓN N: ACTIVIDADES ADMINISTRATIVAS Y SERVICIOS AUXILIARES					
	Afiliados IVT2023	Afiliados IVT2024	Variación Interanual (Abs)	Variación Interanual (%)	Variación acumulada (%)
77.11 Alquiler de automóviles y vehículos de motor ligeros	22.682	23.400	719	3,2%	5,2%
77.12 Alquiler de camiones	1.082	1.160	78	7,2%	5,4%
77.21 Alquiler de artículos de ocio y deportivos	2.855	2.876	21	0,7%	1,2%
77.22 Alquiler de cintas de video y discos	892	838	-54	-6,1%	-3,8%
77.29 Alquiler de otros efectos personales y artículos de uso doméstico	3.772	3.979	207	5,5%	4,9%
77.31 Alquiler de maquinaria y equipo de uso agrícola	1.520	1.488	-32	-2,1%	-3,2%
77.32 Alquiler de maquinaria y equipo para la construcción e ingeniería civil	13.614	14.246	632	4,6%	3,8%
77.33 Alquiler de maquinaria y equipo de oficina, incluidos ordenadores	813	845	32	4,0%	3,6%
77.34 Alquiler de medios de navegación	1.722	1.774	52	3,0%	3,8%
77.35 Alquiler de medios de transporte aéreo	134	130	-4	-3,0%	-0,4%
77.39 Alquiler de otra maquinaria, equipos y bienes tangibles n.c.o.p.	13.960	14.537	577	4,1%	6,8%
77.40 Arrendamiento de la propiedad intelectual y productos similares, excepto trabajos protegidos por los derechos de autor	29.435	28.447	-989	-3,4%	-3,9%
78.10 Actividades de las agencias de colocación	7.309	7.982	674	9,2%	7,6%
78.20 Actividades de las empresas de trabajo temporal	189.023	191.586	2.563	1,4%	2,8%
78.30 Otra provisión de recursos humanos	10.563	11.116	554	5,2%	4,3%
79.11 Actividades de las agencias de viajes	46.349	48.320	1.971	4,3%	5,6%
79.12 Actividades de los operadores turísticos	3.844	4.195	351	9,1%	10,0%
79.90 Otros servicios de reservas y actividades relacionadas con los mismos	14.538	15.496	957	6,6%	7,6%
80.10 Actividades de seguridad privada	131.720	136.247	4.527	3,4%	2,5%
80.20 Servicios de sistemas de seguridad	18.295	19.301	1.006	5,5%	4,6%
80.30 Actividades de investigación	1.890	1.907	17	0,9%	1,9%
81.10 Servicios integrales a edificios e instalaciones	76.537	86.540	10.003	13,1%	16,9%
81.21 Limpieza general de edificios	418.682	424.948	6.265	1,5%	1,2%
81.22 Otras actividades de limpieza industrial y de edificios	51.720	50.948	-771	-1,5%	-2,9%
81.29 Otras actividades de limpieza	52.005	53.977	1.972	3,8%	2,9%
81.30 Actividades de jardinería	60.575	63.125	2.550	4,2%	3,4%
82.11 Servicios administrativos combinados	27.609	30.193	2.584	9,4%	9,9%
82.19 Actividades de fotocopiado, preparación de documentos y otras actividades especializadas de oficina	2.499	2.548	49	2,0%	3,5%
82.20 Actividades de los centros de llamadas	100.618	98.261	-2.358	-2,3%	-2,9%
82.30 Organización de convenciones y ferias de muestras	18.422	20.296	1.874	10,2%	9,1%
82.91 Actividades de las agencias de cobros y de información comercial	8.737	8.189	-548	-6,3%	-1,6%
82.92 Actividades de envasado y empaquetado	9.829	10.040	210	2,1%	1,8%
82.99 Otras actividades de apoyo a las empresas n.c.o.p.	212.433	214.611	2.178	1,0%	2,7%
<b>Total general</b>	<b>1.555.679</b>	<b>1.593.546</b>	<b>37.866</b>	<b>2,4%</b>	<b>2,8%</b>

SECCIÓN O: ADMINISTRACIÓN PÚBLICA Y DEFENSA; SEGURIDAD SOCIAL OBLIGATORIA					
	Afiliados IVT2023	Afiliados IVT2024	Variación Interanual (Abs)	Variación Interanual (%)	Variación acumulada (%)
84.11 Actividades generales de la Administración Pública	844.991	853.533	8.542	1,0%	-5,3%
84.12 Regulación de las actividades sanitarias, educativas y culturales y otros servicios sociales, excepto Seguridad Social	8.450	8.398	-52	-0,6%	-24,0%
84.13 Regulación de la actividad económica y contribución a su mayor eficiencia	9.035	9.189	154	1,7%	3,3%
84.21 Asuntos exteriores	981	974	-6	-0,6%	4,8%
84.22 Defensa	59.231	64.571	5.340	9,0%	9,4%
84.23 Justicia	42.988	45.724	2.736	6,4%	7,0%
84.24 Orden público y seguridad	109.948	118.576	8.629	7,8%	5,9%
84.25 Protección civil	23.535	24.164	629	2,7%	1,6%
84.30 Seguridad Social obligatoria	45.040	44.657	-383	-0,8%	3,7%
<b>Total general</b>	<b>1.144.198</b>	<b>1.169.786</b>	<b>25.589</b>	<b>2,2%</b>	<b>-2,8%</b>

SECCIÓN P: EDUCACIÓN					
	Afiliados IVT2023	Afiliados IVT2024	Variación Interanual (Abs)	Variación Interanual (%)	Variación acumulada (%)
85.10 Educación preprimaria	115.328	119.602	4.274	3,7%	5,4%
85.20 Educación primaria	177.425	188.416	10.991	6,2%	14,2%
85.31 Educación secundaria general	267.646	275.418	7.772	2,9%	5,1%
85.32 Educación secundaria técnica y profesional	85.898	90.220	4.321	5,0%	6,3%
85.41 Educación postsecundaria no terciaria	12.345	12.889	544	4,4%	6,0%
85.43 Educación universitaria	212.450	221.536	9.086	4,3%	4,7%
85.44 Educación terciaria no universitaria	5.256	5.345	88	1,7%	3,4%
85.51 Educación deportiva y recreativa	36.657	39.497	2.839	7,7%	8,6%
85.52 Educación cultural	24.475	25.445	970	4,0%	5,2%
85.53 Actividades de las escuelas de conducción y pilotaje	20.595	21.163	568	2,8%	1,8%
85.59 Otra educación n.c.o.p.	349.147	364.320	15.173	4,3%	24,5%
85.60 Actividades auxiliares a la educación	9.698	10.064	366	3,8%	-0,4%
<b>Total general</b>	<b>1.316.922</b>	<b>1.373.914</b>	<b>56.992</b>	<b>4,3%</b>	<b>10,8%</b>

SECCIÓN Q: ACTIVIDADES SANITARIAS Y DE SERVICIOS SOCIALES					
	Afiliados IVT2023	Afiliados IVT2024	Variación Interanual (Abs)	Variación Interanual (%)	Variación acumulada (%)
86.10 Actividades hospitalarias	778.849	795.211	16.362	2,1%	1,2%
86.21 Actividades de medicina general	162.792	163.215	424	0,3%	7,1%
86.22 Actividades de medicina especializada	43.601	46.353	2.752	6,3%	6,0%
86.23 Actividades odontológicas	112.967	115.102	2.135	1,9%	1,9%
86.90 Otras actividades sanitarias	176.440	186.597	10.157	5,8%	5,8%
87.10 Asistencia en establecimientos residenciales con cuidados sanitarios	112.678	115.971	3.293	2,9%	3,6%
87.20 Asistencia en establecimientos residenciales para personas con discapacidad intelectual, enfermedad mental y drogodependencia	42.925	44.484	1.558	3,6%	-2,7%
87.31 Asistencia en establecimientos residenciales para personas mayores	116.509	121.430	4.921	4,2%	4,8%
87.32 Asistencia en establecimientos residenciales para personas con discapacidad física	8.003	8.378	375	4,7%	5,3%
87.90 Otras actividades de asistencia en establecimientos residenciales	29.410	32.687	3.277	11,1%	-3,2%
88.11 Actividades de servicios sociales sin alojamiento para personas mayores	92.380	98.850	6.470	7,0%	19,6%
88.12 Actividades de servicios sociales sin alojamiento para personas con discapacidad	140.238	145.806	5.568	4,0%	2,8%
88.91 Actividades de cuidado diurno de niños	15.201	15.671	470	3,1%	3,4%
88.99 Otras actividades de servicios sociales sin alojamiento n.c.o.p.	78.680	81.110	2.431	3,1%	5,1%
<b>Total general</b>	<b>1.910.674</b>	<b>1.970.865</b>	<b>60.191</b>	<b>3,2%</b>	<b>3,5%</b>



SECCIÓN R: ACTIVIDADES ARTÍSTICAS, RECREATIVAS Y DE ENTRETENIMIENTO					
	Afiliados IVT2023	Afiliados IVT2024	Variación Interanual (Abs)	Variación Interanual (%)	Variación acumulada (%)
90.01 Artes escénicas	36.605	38.327	1.723	4,7%	4,7%
90.02 Actividades auxiliares a las artes escénicas	11.775	11.983	207	1,8%	2,0%
90.03 Creación artística y literaria	21.234	21.461	228	1,1%	2,1%
90.04 Gestión de salas de espectáculos	6.422	6.884	462	7,2%	6,7%
91.02 Actividades de museos	10.343	10.889	547	5,3%	6,0%
91.03 Gestión de lugares y edificios históricos	2.581	2.689	108	4,2%	5,3%
91.04 Actividades de los jardines botánicos, parques zoológicos y reservas naturales	4.329	4.549	220	5,1%	4,0%
91.05 Actividades de bibliotecas	1.833	1.908	75	4,1%	1,5%
91.06 Actividades archivos	336	273	-62	-18,6%	-24,6%
92.00 Actividades de juegos de azar y apuestas	37.802	38.913	1.111	2,9%	3,4%
93.11 Gestión de instalaciones deportivas	62.101	65.129	3.028	4,9%	4,9%
93.12 Actividades de los clubes deportivos	57.634	61.209	3.575	6,2%	5,2%
93.13 Actividades de los gimnasios	31.393	33.679	2.286	7,3%	7,9%
93.19 Otras actividades deportivas	36.227	37.751	1.524	4,2%	4,6%
93.21 Actividades de los parques de atracciones y los parques temáticos	8.959	9.639	680	7,6%	6,7%
93.29 Otras actividades recreativas y de entretenimiento	57.865	59.644	1.780	3,1%	3,3%
<b>Total general</b>	<b>387.438</b>	<b>404.929</b>	<b>17.490</b>	<b>4,5%</b>	<b>4,6%</b>

SECCIÓN S: OTROS SERVICIOS					
	Afiliados IVT2023	Afiliados IVT2024	Variación Interanual (Abs)	Variación Interanual (%)	Variación acumulada (%)
94.11 Actividades de organizaciones empresariales y patronales	10.730	10.955	225	2,1%	0,5%
94.12 Actividades de organizaciones profesionales	9.283	9.336	53	0,6%	0,7%
94.20 Actividades sindicales	8.512	8.421	-91	-1,1%	-1,0%
94.91 Actividades de organizaciones religiosas	32.815	32.678	-136	-0,4%	0,3%
94.92 Actividades de organizaciones políticas	2.606	2.598	-8	-0,3%	-8,5%
94.99 Otras actividades asociativas n.c.o.p.	83.076	85.366	2.290	2,8%	2,8%
95.11 Reparación de ordenadores y equipos periféricos	5.909	5.549	-360	-6,1%	-5,5%
95.12 Reparación de equipos de comunicación	19.003	17.666	-1.337	-7,0%	-8,3%
95.21 Reparación de aparatos electrónicos de audio y vídeo de uso doméstico	6.589	6.352	-237	-3,6%	-4,2%
95.22 Reparación de aparatos electrodomésticos y de equipos para el hogar y el jardín	7.433	7.414	-19	-0,3%	-0,4%
95.23 Reparación de calzado y artículos de cuero	3.282	3.225	-57	-1,7%	-1,1%
95.24 Reparación de muebles y artículos de menaje	2.364	2.336	-28	-1,2%	-1,9%
95.25 Reparación de relojes y joyería	778	795	17	2,1%	0,3%
95.29 Reparación de otros efectos personales y artículos de uso doméstico	9.935	9.705	-231	-2,3%	-2,1%
96.01 Lavado y limpieza de prendas textiles y de piel	31.377	32.415	1.038	3,3%	4,2%
96.02 Peluquería y otros tratamientos de belleza	238.482	242.119	3.637	1,5%	1,9%
96.03 Pompas fúnebres y actividades relacionadas	14.162	14.329	166	1,2%	1,3%
96.04 Actividades de mantenimiento físico	7.850	7.751	-99	-1,3%	0,1%
96.09 Otros servicios personales n.c.o.p.	61.580	64.615	3.035	4,9%	4,5%
<b>Total general</b>	<b>555.767</b>	<b>563.625</b>	<b>7.859</b>	<b>1,4%</b>	<b>1,5%</b>

SECCIÓN T: ACTIVIDADES DE LOS HOGARES COMO EMPLEADORES DE PERSONAL DOMÉSTICO; ACTIVIDADES DE LOS HOGARES COMO PRODUCTORES DE BIENES Y SERVICIOS PARA USO PROPIO					
	Afiliados IVT2023	Afiliados IVT2024	Variación Interanual (Abs)	Variación Interanual (%)	Variación acumulada (%)
97.00 Actividades de los hogares como empleadores de personal doméstico	409.042	391.329	-17.713	-4,3%	-3,2%
<b>Total general</b>	<b>409.042</b>	<b>391.329</b>	<b>-17.713</b>	<b>-4,3%</b>	<b>-3,2%</b>

SECCIÓN U: ACTIVIDADES DE ORGANIZACIONES Y ORGANISMOS EXTRATERRITORIALES					
	Afiliados IVT2023	Afiliados IVT2024	Variación Interanual (Abs)	Variación Interanual (%)	Variación acumulada (%)
99.00 Actividades de organizaciones y organismos extraterritoriales	3.320	3.369	49	1,5%	0,6%

