



fundae.es

Dinámicas sectoriales

del Sistema Productivo

1er trimestre de 2024



Afiliados a la Seguridad Social

Edición mayo 2024 nº53

Serie: Informes periódicos

Colección: Dinámicas sectoriales

Edición: mayo 2024

Unidad de Estadística y Gestión de la Información

Edita y distribuye

Fundación Estatal para la Formación en el Empleo

C/ Torrelaguna, 56. 28027 Madrid

www.fundae.es

Contenido

Presentación	3
Principales resultados	4
Fuentes y metodología	5
1 Dinámicas globales sobre la afiliación a la seguridad social en España	7
Dinámicas del empleo en los grandes sectores de actividad	11
2 Dinámicas del empleo por sección de actividad económica	13
3 Dinámicas de crecimiento del empleo	56
ANEXO: Distribución total de afiliados por clase de actividad	58

Presentación

La Fundación Estatal para la Formación en el Empleo presenta las cincuenta y tres ediciones de la publicación “Dinámicas Sectoriales” donde se recogen las principales variaciones sectoriales observadas a partir de los movimientos de afiliación registrados en la Seguridad Social.

Desde esta perspectiva de trabajo se pretende identificar a aquellos sectores que potencialmente pueden convertirse en generadores de empleo neto, además de vislumbrar las tendencias subyacentes del sistema productivo y los cambios operados en él.

El contar con información periódica sobre la distribución de los trabajadores, según los diferentes sectores a los que se adscriben, y los movimientos que se producen mes a mes en cada uno de ellos es de gran importancia para conocer el impacto del empleo en los diferentes sectores productivos. En este sentido, esta publicación tiene como objetivo servir de orientación para las políticas de formación, en tanto que elemento fundamental de mejora de la empleabilidad de los trabajadores, y para que sirva de ayuda a las Comisiones Paritarias Sectoriales, constituidas al amparo de la negociación colectiva, en el desarrollo de sus competencias.

Este documento aborda, desde una perspectiva sectorial y territorial, los movimientos que se producen trimestrales de los trabajadores afiliados a la Seguridad Social. En primer lugar, se incluyen las variaciones interanuales que se han producido en el trimestre dentro de los grandes sectores de actividad, así como el régimen de cotización al cual están afiliados. En el segundo apartado, tratamos con más detalle las variaciones interanuales en cada una de las 21 ramas o secciones de actividad. En el tercer capítulo se muestran las clases de actividad cuyo crecimiento interanual es superior a 2.000 afiliados y pueden suponer nichos de empleo y, finalmente, en el anexo, se distribuyen todas las actividades (CNAE a cuatro dígitos) según rama de actividad, con la afiliación media del trimestre y la variación interanual y acumulada.

Principales resultados

En este primer trimestre de 2024, los datos de afiliación siguen siendo muy positivos, con cifras que sobrepasan los 20,5 millones de cotizantes de media trimestral:

- ✓ En efecto, el número de afiliados promedio a la Seguridad Social asciende a 20.640.962. Aumenta **más de quinientos mil empleos** en la comparativa interanual con el primer trimestre de 2023.
- ✓ El número de **afiliados sigue creciendo**, y en este periodo lo hace, de nuevo, en el régimen de cotización mayoritario, **el General** que registra una **subida interanual de 536.474 cotizantes (3,4%)**. El régimen de Autónomos sube levemente (0,9%), mientras que el Agrario, el del Hogar y el del Carbón presentan números ligeramente negativos.
- ✓ Los datos positivos del trimestre se plasman también en los resultados por **comunidades autónomas, todas presentan cifras positivas** interanuales, Canarias, Baleares y Madrid, son las que más crecen.
- ✓ El **saldo interanual es favorable para tres de los cuatro grandes sectores de actividad** (igual que el trimestre anterior). Las cifras interanuales arrojan 490.444 afiliados más en el sector Servicios, en la Industria 44.050 y en la Construcción 26.490. En la Agricultura desciende ligeramente, 17.156 afiliados menos respecto al mismo periodo del año anterior.
- ✓ De las 21 secciones de actividad, en dieciséis el saldo neto es positivo (uno menos que en el periodo anterior). La sección de actividad que **más crece en términos absolutos y relativos es Educación** que sube un 12,8% y suma 154.311 afiliados, y bate *récord* de cotizantes en este periodo superando el 1,3 millones de media trimestral.
- ✓ Le sigue en números absolutos la **Hostelería**, con más de 80.000 afiliados en este periodo, y las **Actividades sanitarias y de servicios sociales** que suman más de 70.000.
- ✓ Por el contrario, la **Administración pública pierde cerca de 75.000 cotizantes**, 6,1% menos que en el mismo periodo del año pasado.

Fuentes y metodología

Para el análisis sectorial se ha utilizado la Clasificación Nacional de Actividades Económicas 2009 (en adelante CNAE 2009)¹, llegando al máximo nivel de desagregación que ésta permite, de forma que puedan establecerse correlaciones con otras estadísticas y fuentes.

Los datos de empleo que se presentan en este documento proceden del fichero mensual de afiliados a la Seguridad Social. Las series sobre trabajadores afiliados que aquí se ofrecen se refieren a los trabajadores en alta laboral y situaciones asimiladas, tales como incapacidad temporal, suspensión por regulación de empleo o desempleo parcial.

Asimismo, debe indicarse que el número de afiliados no se corresponde necesariamente con el de trabajadores, sino con el de situaciones que generan obligación de cotizar; es decir, la misma persona se contabiliza tantas veces como situaciones de cotización tenga, ya sea porque tiene varias actividades laborales en un mismo régimen o en varios, aunque el efecto estadístico sobre el total es limitado.

Las series de trabajadores afiliados a los distintos Regímenes de la Seguridad Social se obtienen con los datos mensuales que figuran en el fichero de afiliados a último día del mes. El fichero no incluye el Régimen Especial de la Seguridad Social de los funcionarios Civiles del Estado.

Desde 2018, la variación interanual se realiza sobre la media del trimestre y no sobre su mes correspondiente anterior. Esta edición se refiere a la variación interanual registrada en la afiliación en el primer trimestre de 2023 y el primero de 2024 (media de afiliación de enero, febrero y marzo).

Con el fin de que el lector pueda interpretar fácilmente la nomenclatura utilizada a lo largo de las siguientes páginas, en la tabla siguiente se recogen los diferentes niveles en los que está estructurada la CNAE 2009, y que serán objeto de análisis:

¹ http://www.ine.es/daco/daco42/clasificaciones/cnae09/nace11_nace2.pdf

Nombre del nivel	Nº de categorías	Identificación
Sección	21	Código alfabético de 1 dígito
División	88	Código numérico de 2 dígitos
Grupo	272	Código numérico de 3 dígitos
Clase	629	Código numérico de 4 dígitos

En los gráficos que se presentan de las clases de actividad se incluyen como máximo las diez con mayor crecimiento relativo interanual (media del IT2023-IT2024). En aquellas secciones que tienen menos de diez clases de actividad se incluyen todas las que consiguen cifras positivas de empleo. No obstante, en el anexo se encuentra la relación completa de clase de actividad según sección a la que pertenecen, si bien no se muestran aquellos CNAE's con un número inferior a 15 afiliados.

La información gráfica sobre regímenes de cotización se ha realizado con la media del IT2024. En los cuadros se incluye la tasa de variación interanual acumulada que representa el incremento o decremento experimentado en los meses transcurridos en un año con respecto al mismo periodo mensual del año anterior. En los gráficos de comunidad autónoma por sección de actividad, se ha suprimido Ceuta y Melilla por la distorsión que supone dado el escaso número de afiliados que tienen.

1 Dinámicas globales sobre la afiliación a la seguridad social en España

La evolución interanual de la afiliación a la Seguridad Social en el primer trimestre del año sigue registrando un saldo muy positivo. En esta ocasión (variación del IT2023-IT2024), la afiliación aumenta algo más de quinientos mil afiliados, concretamente, 543.828 el 2,7% en valores relativos, en línea con el crecimiento de los últimos dos años. En media trimestral la cifra de afiliados es de **20.640.962**.

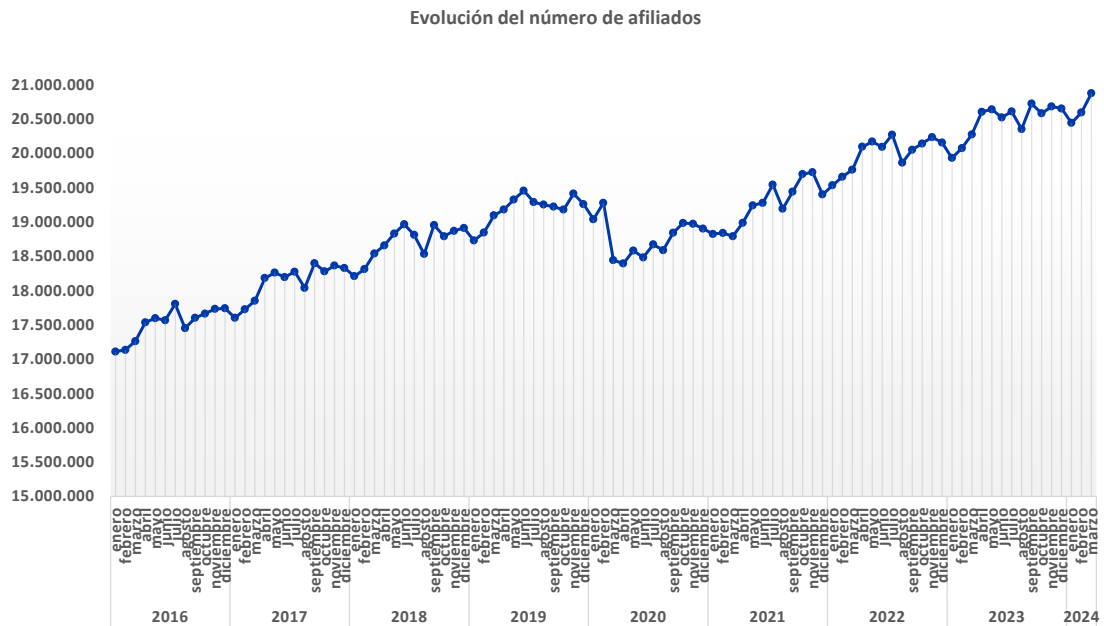

En el gráfico siguiente podemos observar como la tasa de variación interanual sigue siendo positiva, 2,7%, en línea con la obtenida en los últimos años. Estos datos indican un crecimiento constante del empleo que se mantendrá en los próximos meses.

Evolución de la afiliación en tasa anual
(variación interanual de la afiliación 2013-2024)

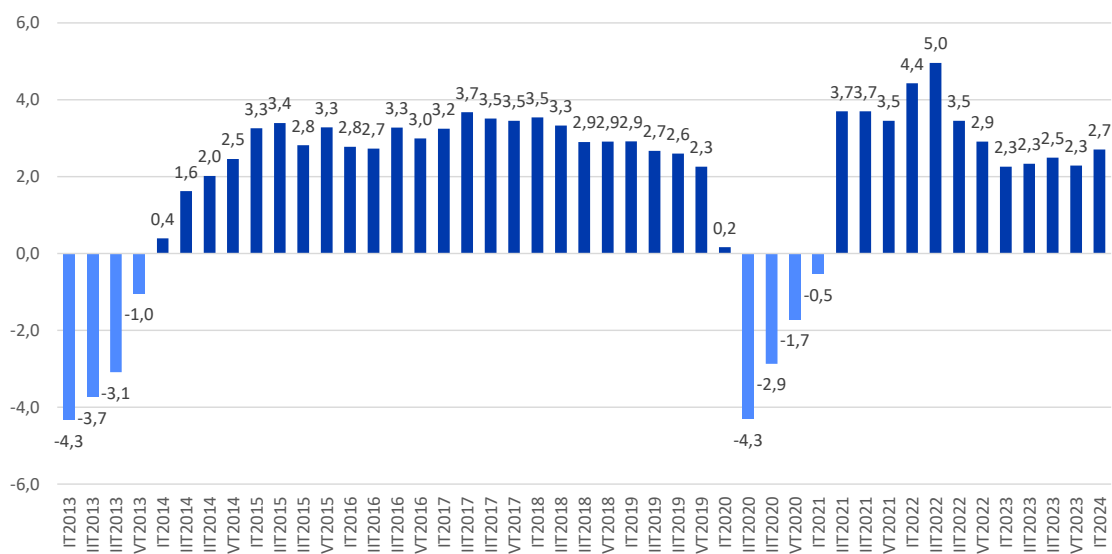

Si analizamos la variación intertrimestral del primer trimestre sobre el cuarto del año anterior, observamos que el saldo para este periodo es levemente negativo, 836 cotizantes menos que en el trimestre pasado, pero muchos menos que en el trimestre anterior.

Evolución intertrimestral de la afiliación, en miles
(variación del 1er trimestre sobre el trimestre anterior)

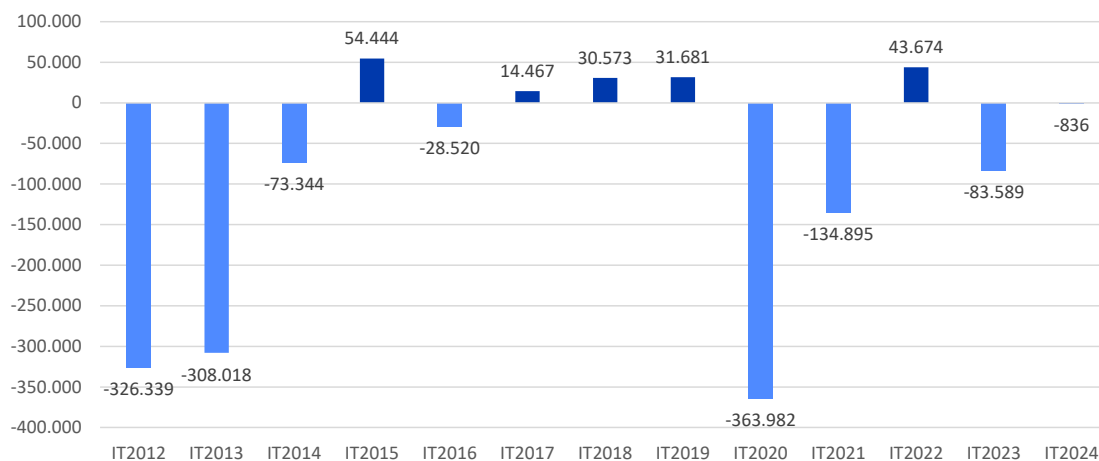

Como venimos mostrando a lo largo de los años, la mayoría de los cotizantes a la Seguridad Social están afiliados al Régimen General, que además en este trimestre se acerca a los 16 millones de afiliados (78%), en torno al 16% al de Autónomos, el 3% al Régimen Agrario y el resto (3%) se distribuye entre el Régimen del Carbón, del Mar y del Hogar, la misma proporción que en los trimestres pasados. En cuanto a la variación interanual, el Régimen General y el de Autónomos (los más numerosos) presentan resultados positivos. El resto obtienen saldo negativo. Casi la totalidad de los afiliados que se ganan en el periodo están adscritos al Régimen General, que registra una subida interanual de 536.474 cotizantes y se sitúa en los 16.198.149 ocupados de media trimestral.

Tipo de afiliación	Nº de afiliados IVT2022	Nº de afiliados IVT2023	Variación interanual (%)
General	15.661.675	16.198.149	3,4
Autónomo	3.309.173	3.339.596	0,9
Mar	60.126	59.132	-1,7
Agrario	689.352	673.144	-2,4
Carbón	958	891	-7,0
Hogar	375.849	370.050	-1,5
Total	20.097.134	20.640.962	2,7

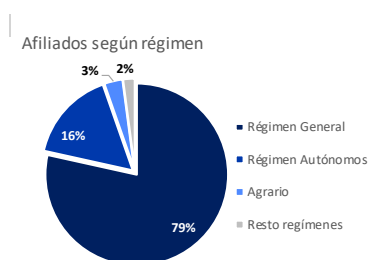

Por comunidades autónomas todas presentan cifras positivas interanuales, salvo la ciudad autónoma de Melilla. En variación anual, destacan positivamente, como en trimestres anteriores, las regiones con mayor dependencia del sector turístico, a saber, Canarias (4%) y Baleares (3,9%), junto con Madrid.

En el extremo opuesto, es decir, las comunidades que menos crecen son Extremadura (+1,1%), Ceuta (+1,2%) y Cantabria (+1,5%).

Variación interanual por CC.AA

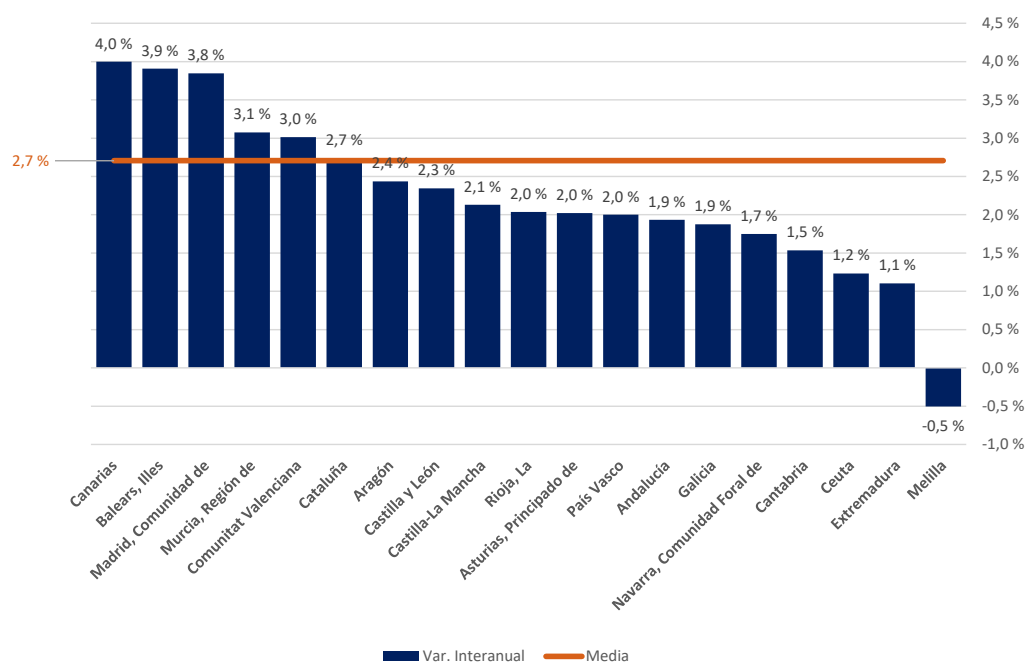

Dinámicas del empleo en los grandes sectores de actividad

En este trimestre, como en los anteriores, solo el sector Agrícola resta afiliados. Por el contrario, los Servicios aumentan un 3,2% y suman 490.444 cotizantes, la Construcción un 1,9% y aumenta en 26.490 afiliados, y la Industria crece una proporción similar, un 1,9%, y en términos absolutos las cifras interanuales arrojan 44.050 afiliados más. En definitiva, la gran mayoría del empleo que se crea en el trimestre lo hace como en periodos anteriores en el sector Servicios.

Sector de actividad	Nº de afiliados IT2023	Nº de afiliados IT2024	Variación interanual (%)	Variación interanual acumulada (%)
Agricultura	1.054.834	1.037.678	-1,6	-2,5
Industria	2.328.863	2.372.913	1,9	1,7
Construcción	1.365.495	1.391.985	1,9	3,8
Servicios	15.347.942	15.838.386	3,2	3,3
Total	20.097.134	20.640.962	2,7	2,7

A nivel global, la distribución de afiliados por los grandes sectores apenas ha cambiado en los últimos años. Así, los Servicios aglutina a tres de cada cuatro cotizantes (76,7%), le sigue Industria (11,5%), Construcción (6,7%) y Agricultura (5%). Estos porcentajes apenas presentan movimientos anuales reseñables:

- El peso de la Agricultura en Andalucía, Extremadura y Murcia supera claramente la media nacional.
- La Construcción presenta un volumen de afiliados superior a la media nacional, sobre todo en Baleares y en menor medida en, Castilla-La Mancha, Galicia y Cantabria.
- El peso de la Industria en Navarra duplica la media de España y en La Rioja y País Vasco lo supera en 7 o más puntos la media del Estado.
- En el sector Servicios, Melilla, Ceuta, Madrid y Canarias se sitúan más de diez puntos por encima del total nacional.

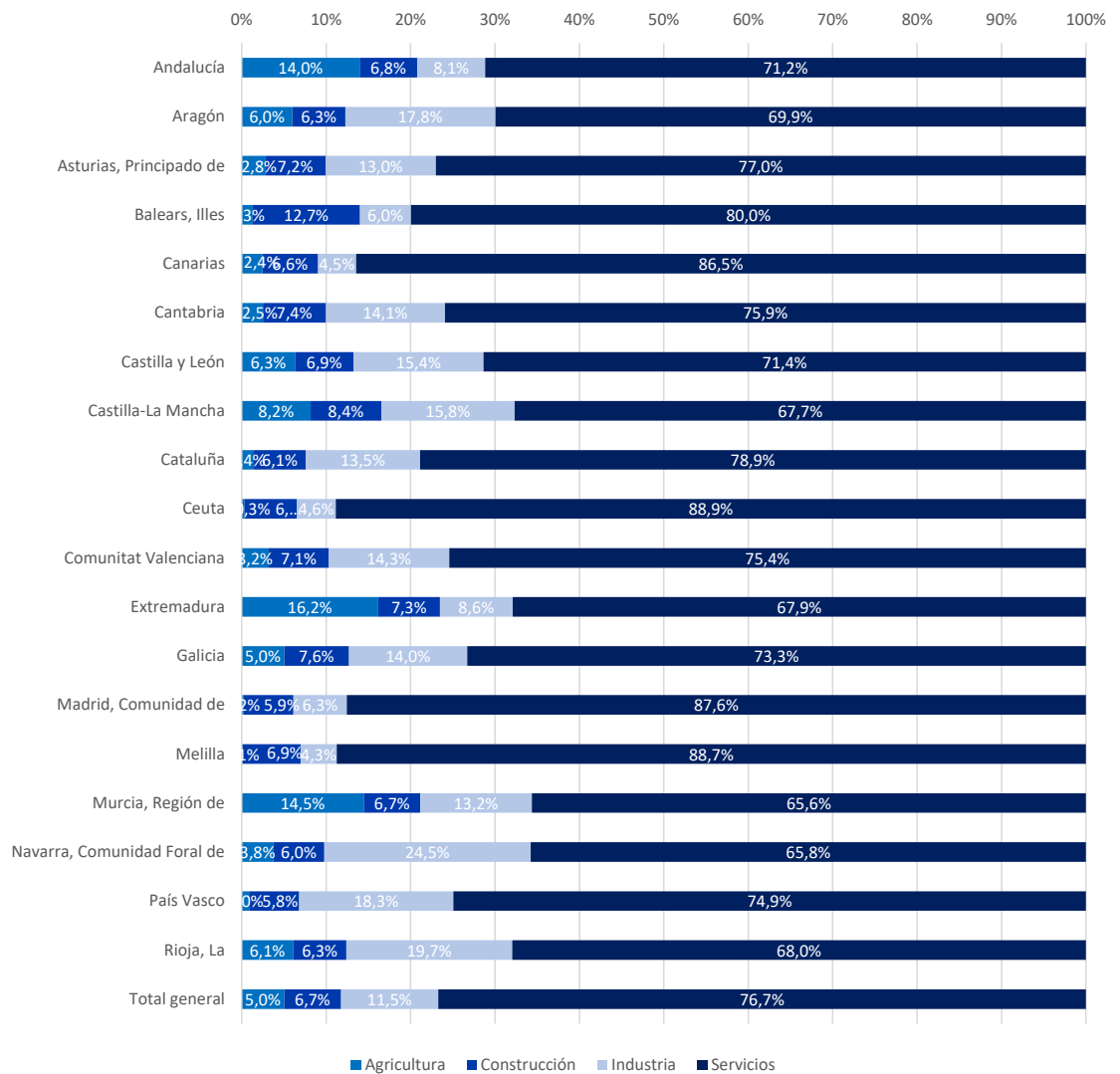

Dinámicas del empleo por sección de actividad económica

Por sección de actividad, de las veintiuna clasificadas, dieciséis aumentan la afiliación, una menos que en el trimestre anterior, y cinco pierden cotizantes. En términos absolutos, las actividades que más crecen, por encima de los 50.000 afiliados, son: Educación que aumenta en 154.311 afiliados, Hostelería (+83.369), Actividades sanitarias y de servicios sociales (+72.58), Comercio (+53.180) y las Actividades profesionales, científicas técnicas (50.750).

En términos relativos, las ramas de actividad que más crecen son Educación, Hostelería y las Actividades de Información y comunicaciones, con un incremento interanual trimestral superior al 5%.

Además, como en periodos anteriores, todas las actividades de que se componen las ramas de Hostelería, las Actividades Inmobiliarias y Suministro de agua, actividades de saneamiento, gestión de residuos y descontaminación obtienen cifras positivas interanuales.

Por el contrario, siguen perdiendo afiliados las Actividades agrícolas (-1,6%) y las Actividades de los Hogares como empleadores de servicio doméstico (-1,6%) y en este periodo también restan cotizantes las Industrias extractivas (-2%) y, sobre todo, la Administración pública que cae un 6,1% (74.343 afiliados menos).

Dinámicas del empleo por sección de actividad (Interanual)

Sector	Nº de afiliados IT2023	Nº de afiliados IT2024	Variación interanual (Abs.)	Variación interanual (%)	Variación acumulada (%)
EDUCACIÓN	1.205.090	1.359.401	154.311	12,8	12,8
HOSTELERÍA	1.612.475	1.695.844	83.369	5,2	5,2
INFORMACIÓN Y COMUNICACIONES	688.471	723.933	35.462	5,2	5,2
ACTIVIDADES PROFESIONALES, CIENTÍFICAS Y TÉCNICAS	1.187.709	1.238.459	50.750	4,3	4,3
ACTIVIDADES ARTÍSTICAS, RECREATIVAS Y DE ENTRETENIMIENTO	370.713	386.384	15.671	4,2	4,2
ACTIVIDADES INMOBILIARIAS	157.606	163.988	6.382	4,0	4,0
ACTIVIDADES SANITARIAS Y DE SERVICIOS SOCIALES	1.833.766	1.906.224	72.458	4,0	4,0
TRANSPORTE Y ALMACENAMIENTO	1.024.750	1.065.104	40.354	3,9	3,9
SUMINISTRO DE ENERGIA ELECTRICA, GAS, VAPOR Y AIRE ACONDICIONADO	38.562	39.948	1.386	3,6	3,6
SUMINISTRO DE AGUA, ACTIVIDADES DE SANEAMIENTO, GESTIÓN DE RESIDUOS Y DESCONTAMINACIÓN	155.691	161.261	5.570	3,6	3,6
ACTIVIDADES ADMINISTRATIVAS Y SERVICIOS AUXILIARES	1.486.466	1.527.842	41.376	2,8	2,8
ACTIVIDADES FINANCIERAS Y DE SEGUROS	372.374	380.823	8.449	2,3	2,3
CONSTRUCCIÓN	1.365.495	1.391.985	26.490	1,9	1,9
INDUSTRIA MANUFACTURERA	2.112.619	2.150.154	37.534	1,8	1,8
OTROS SERVICIOS	544.799	553.995	9.196	1,7	1,7
COMERCIO AL POR MAYOR Y AL POR MENOR; REPARACIÓN DE VEHÍCULOS DE	3.230.732	3.284.542	53.810	1,7	1,7
ACTIVIDADES DE ORGANIZACIONES Y ORGANISMOS EXTRATERRITORIALES	3.266	3.253	-13	-0,4	-0,4
AGRICULTURA, GANADERÍA, SILVICULTURA Y PESCA	1.054.834	1.037.678	-17.156	-1,6	-1,6
ACTIVIDADES DE LOS HOGARES COMO EMPLEADORES DE PERSONAL DOMÉSTICO; ACTIVIDADES DE LOS HOGARES COMO PRODUCTORES DE BIENES Y SERVICIOS PARA USO PROPIO	415.100	408.309	-6.791	-1,6	-1,6
INDUSTRIAS EXTRACTIVAS	21.990	21.550	-440	-2,0	-2,0
ADMINISTRACIÓN PÚBLICA Y DEFENSA; SEGURIDAD SOCIAL OBLIGATORIA	1.214.628	1.140.285	-74.343	-6,1	-6,1
Total	20.097.134	20.640.962	543.828	2,7	2,7

Tendencias del empleo por sección de actividad
(Variación interanual ITrim. 2024)

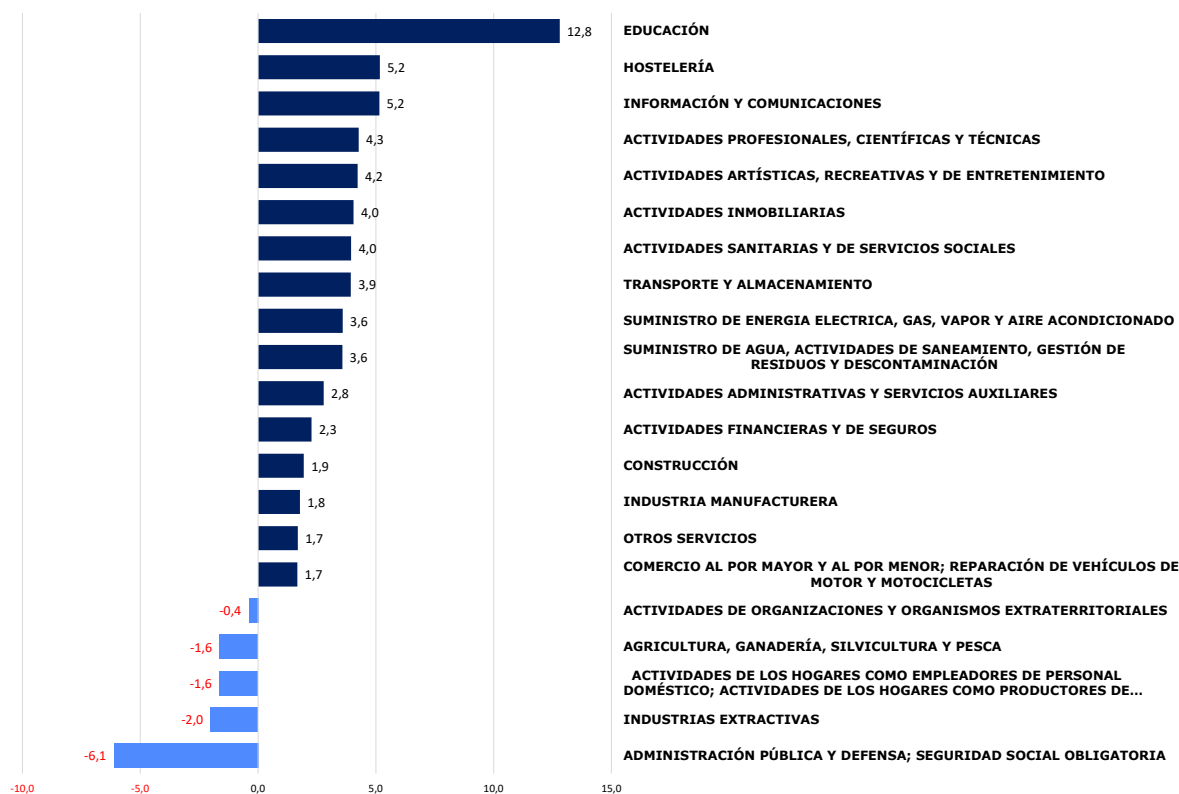

Sección de actividad económica por género

La mayoría de los afiliados a la seguridad social en el primer trimestre del año, en los dos regímenes mayoritarios (General y de Autónomos) son hombres (53,3%).

Los sectores de agricultura, construcción, industria y transporte y logística tienen un perfil de trabajadores claramente masculino, mientras que en las actividades del sector servicios presentan una estructura algo más paritaria según la actividad.

En efecto, la rama del comercio, las actividades profesionales y científicas y la administración pública presentan un perfil más igualitario. En cambio, las actividades de sanidad y servicios sociales, educación y otros servicios superan el 60% de mujeres en el mercado laboral, incluso en sanidad tres de cada cuatro cotizantes son mujeres.

Superan las mujeres a los hombres también en las actividades inmobiliarias, de intermediación financiera, administrativas y de hostelería, mientras que los hombres cuentan con más afiliados en las actividades artísticas y recreativas y en información y comunicaciones.

Afiliados por sexo y sección de actividad

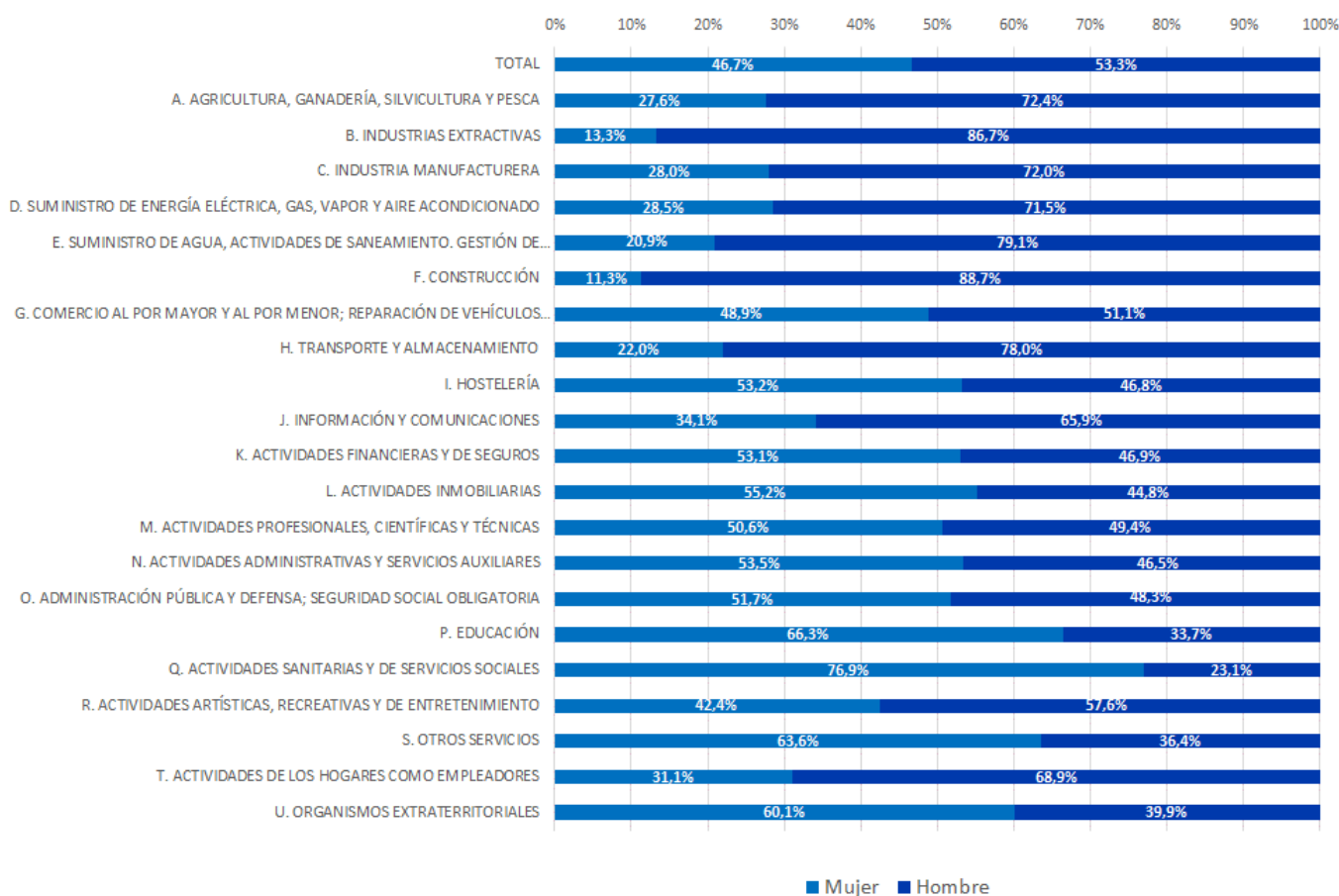

Agricultura, ganadería, silvicultura y pesca. (Sección A)

En el sector agrícola se mantiene la tendencia descendente observada en los últimos trimestres, a pesar de que este es un periodo con tendencia a la recuperación del empleo. De este modo, los datos de los últimos trimestres indican una pérdida progresiva de afiliados en las actividades agrícolas. En esta ocasión la pérdida es de 17.156 afiliados, un 1,6%.

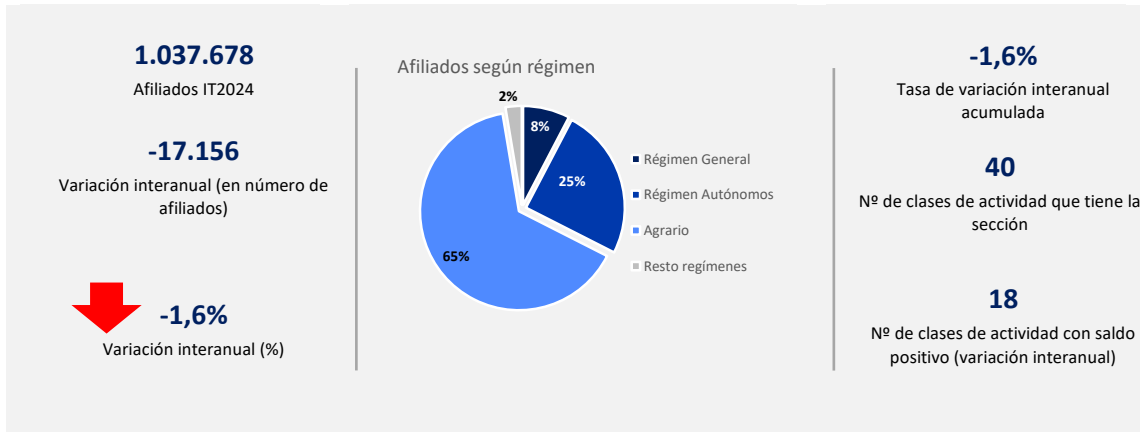

Evolución del número de afiliados

SECCIÓN A: AGRICULTURA, GANADERÍA, SILVICULTURA Y PESCA

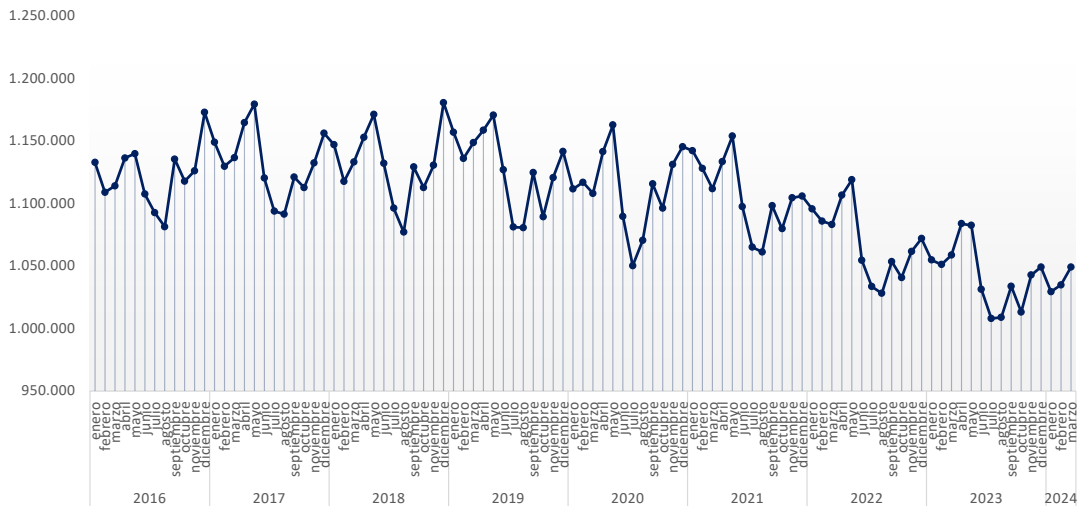

De las cuarenta clases de actividad de que se compone esta sección, el 45% tiene un saldo interanual positivo. Especialmente crecen las Actividades de otros cultivos perennes (8,7%).

SECCIÓN A: AGRICULTURA, GANADERÍA, SILVICULTURA Y PESCA

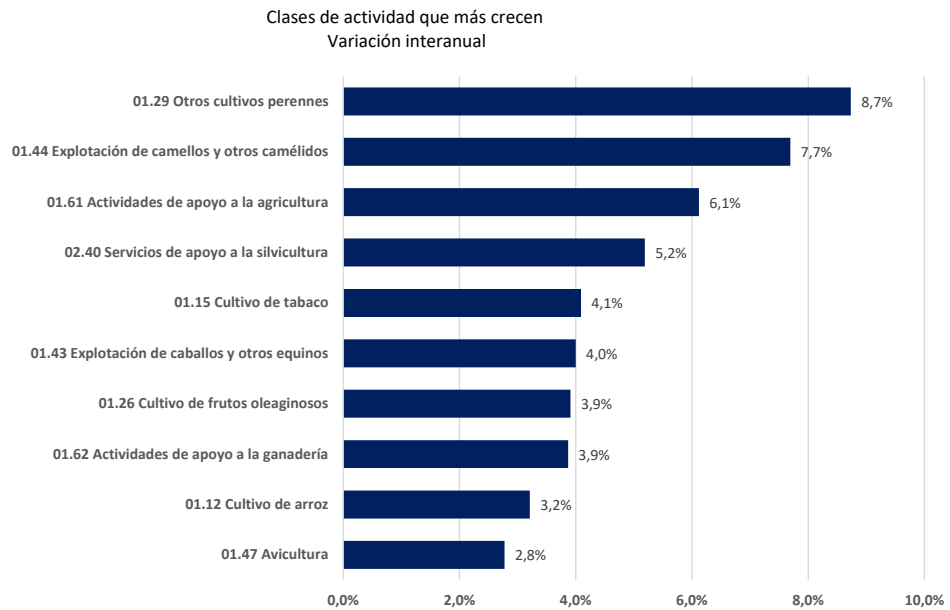

En este trimestre cinco comunidades ganan cotizantes (una más que en el trimestre anterior). Por el contrario, Cantabria, Asturias, Andalucía y Extremadura son las que más afiliados pierden del sector (más del 3%).

SECCIÓN A: AGRICULTURA, GANADERÍA, SILVICULTURA Y PESCA

Variación interanual por CC.AA

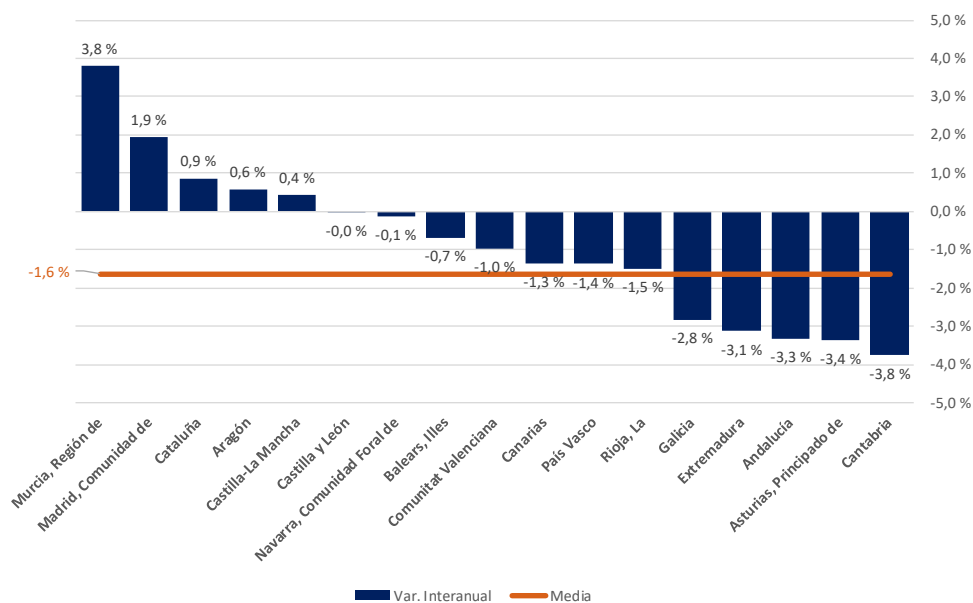

Industrias extractivas. (Sección B)

Las industrias extractivas pierden afiliados respecto al mismo periodo del año anterior. En esta ocasión desciende en 440 y la tasa de variación acumulada es también negativa (-2,0%).



Evolución del número de afiliados
SECCIÓN B: INDUSTRIAS EXTRACTIVAS

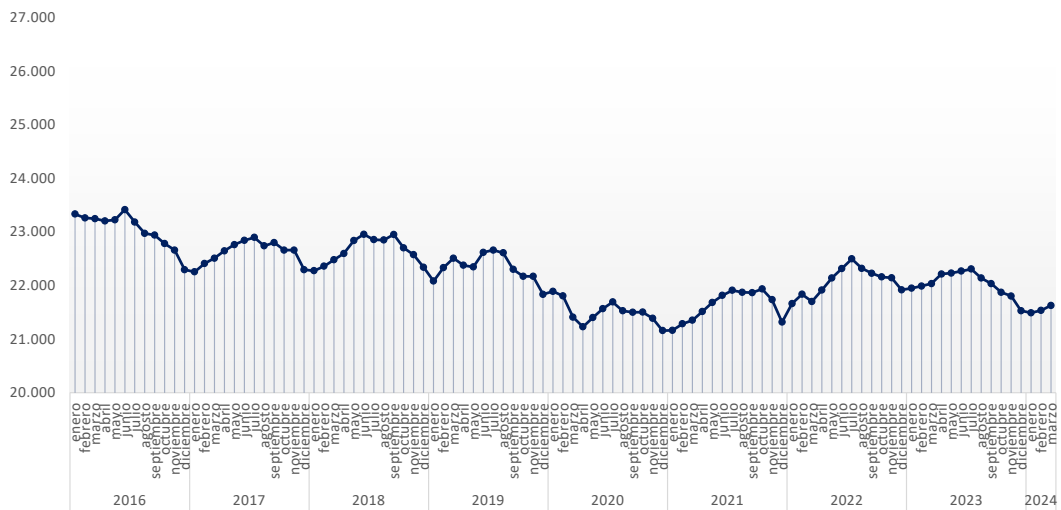

Seis clases de actividad consiguen incrementar el empleo, una de ellas crece cerca de un 40%.

SECCIÓN B: INDUSTRIAS EXTRACTIVAS

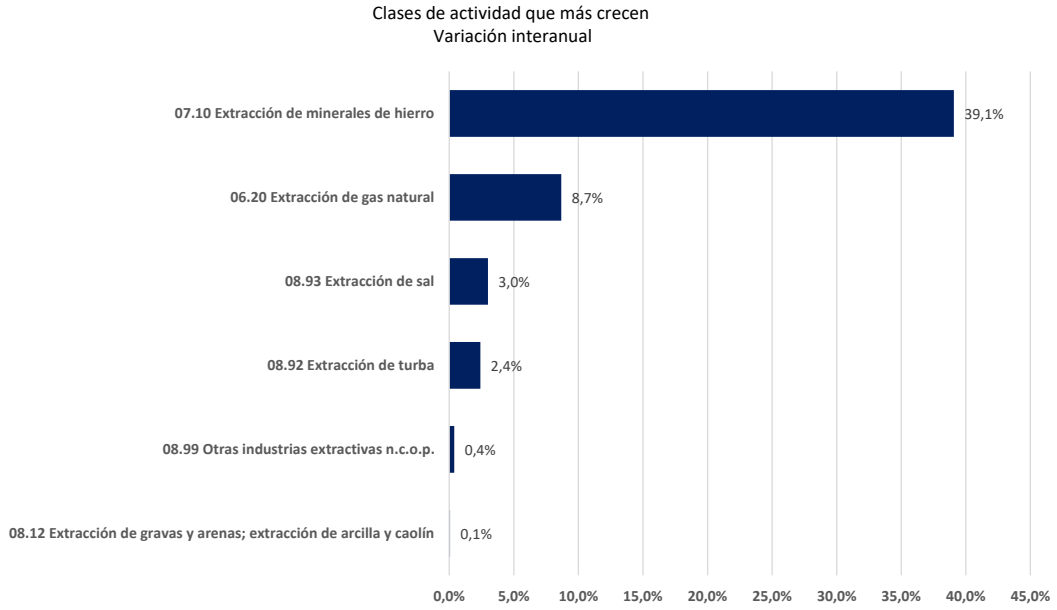

En línea con la tendencia del sector, la mayoría de las comunidades pierden afiliados.

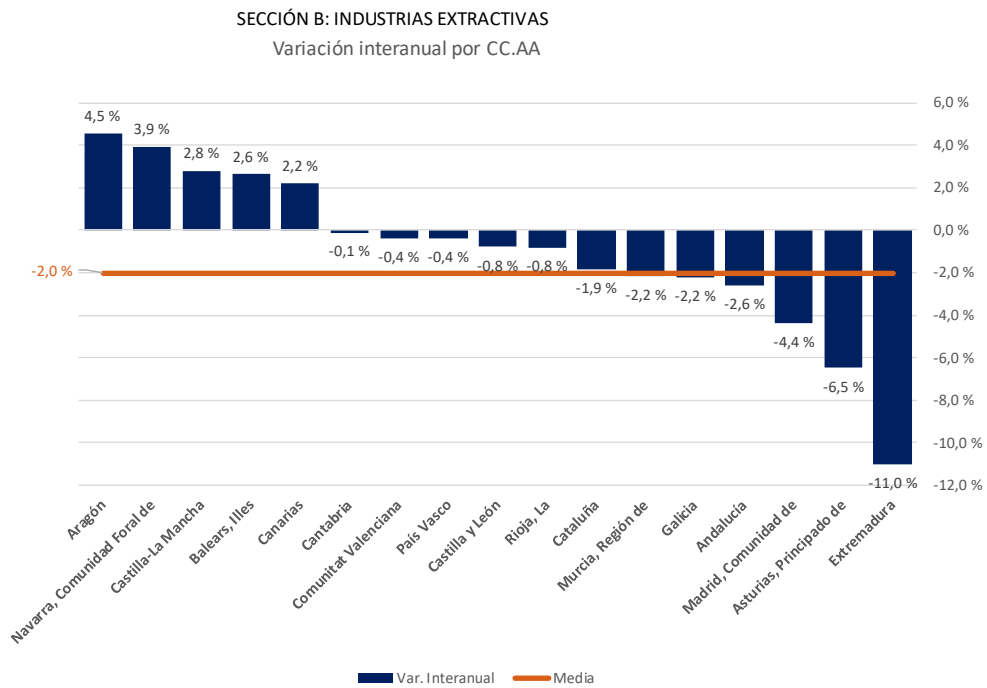

Industria manufacturera. (Sección C)

La industria manufacturera, una de las actividades con mayor peso en el mercado de trabajo, sigue su tendencia ascendente. En esta ocasión aumenta en 37.534 cotizantes, manteniéndose por encima de los 2 millones de afiliados desde hace más de dos años. Al mismo tiempo, la tasa de variación acumulada indica que el ritmo de crecimiento del empleo en esta sección de actividad es constante y sostenido en el tiempo.

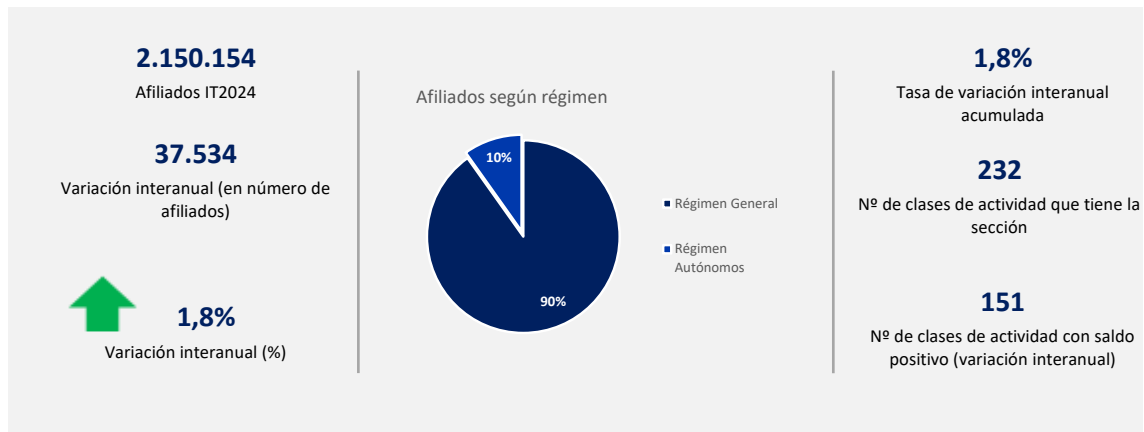

Evolución del número de afiliados

SECCIÓN C: INDUSTRIA MANUFACTURERA

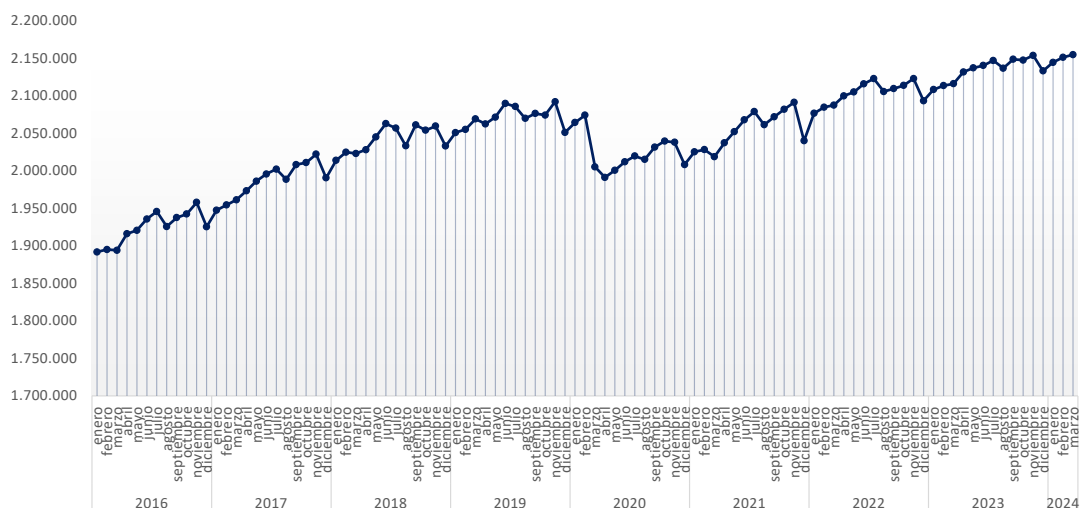

De las 232 clases de actividad de las que se compone esta sección, el 65% (151 en números absolutos) obtienen saldo positivo una proporción algo superior al trimestre anterior. Las actividades que más crecen en términos relativos, agrupan a muy pocos cotizantes, mientras que en cifras absolutas las actividades que más suben, por encima de los 2.000 afiliados son la

Reparación de maquinaria, Fabricación de estructuras metálicas y sus componentes y la Fabricación de especialidades farmacéuticas.

SECCIÓN C: INDUSTRIA MANUFACTURERA

Clases de actividad que más crecen
Variación interanual

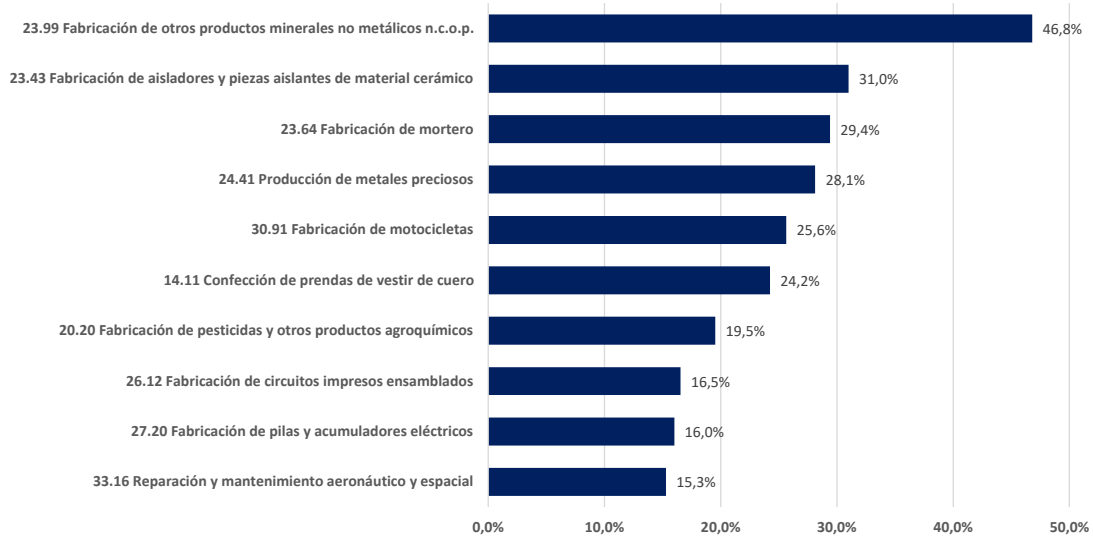

Los resultados regionales son muy favorables, casi todas las comunidades obtienen cifras positivas en este periodo, salvo Comunidad Valenciana, Cantabria y La Rioja que descienden ligeramente.

SECCIÓN C: INDUSTRIA MANUFACTURERA

Variación interanual por CC.AA

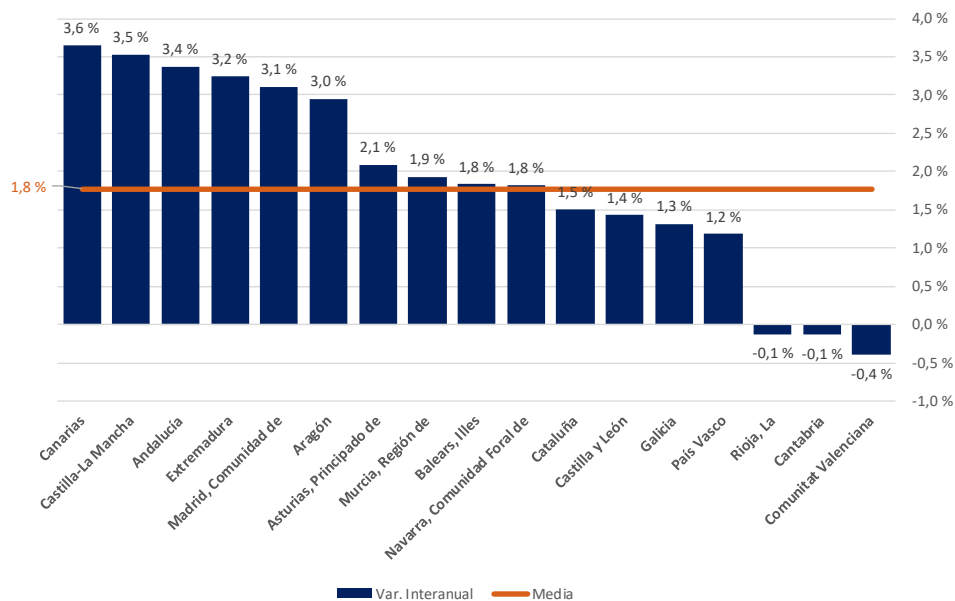

Suministro de energía eléctrica, gas, vapor y aire acondicionado. (Sección D)

Se mantiene la tendencia ascendente en esta sección de actividad: 1.386 personas más (3,6%) y se sitúa cercana a los 40.000 cotizantes, una cifra de afiliados muy por encima a las obtenidas antes de la pandemia.

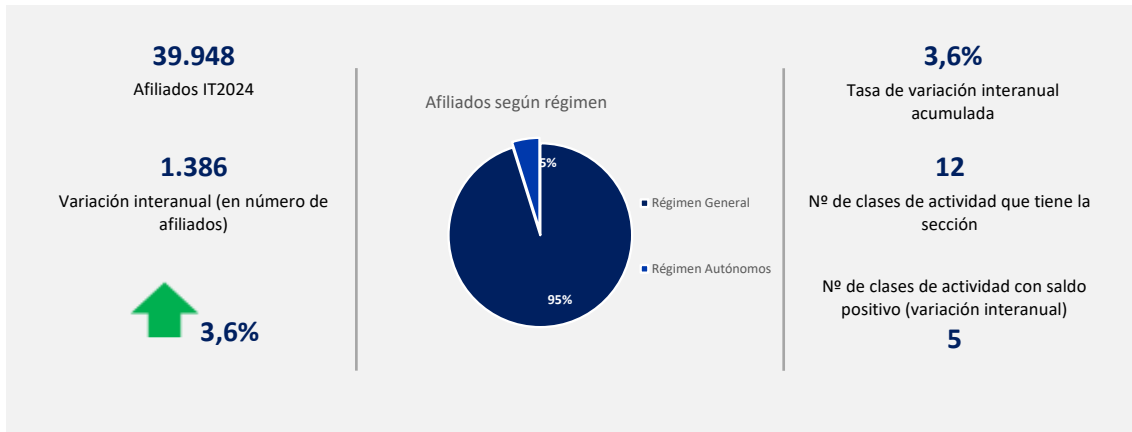

Evolución del número de afiliados

SECCIÓN D: SUMINISTRO DE ENERGÍA ELÉCTRICA, GAS, VAPOR Y AIRE ACONDICIONADO

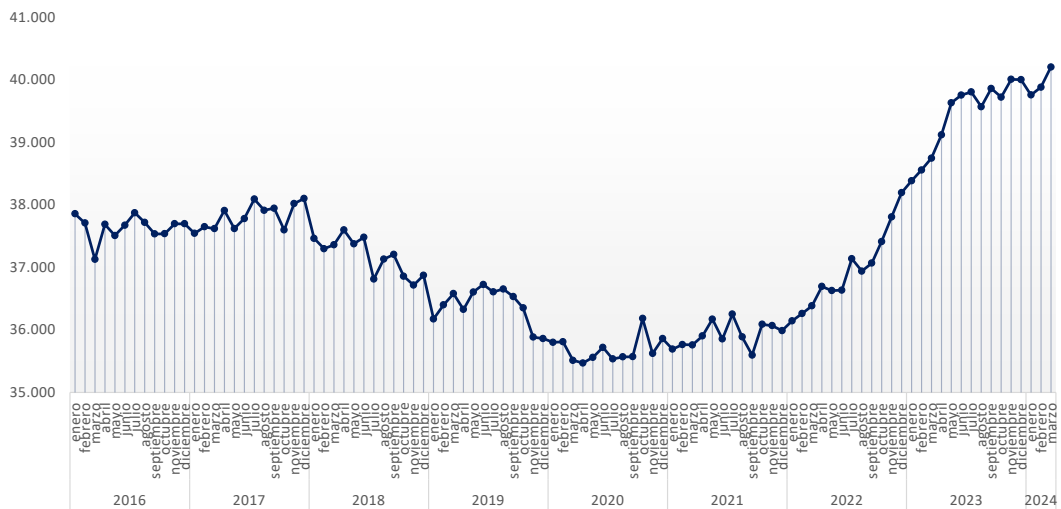

De las ocho clases de actividad que obtienen saldo positivo, adquiere relevancia, como en el trimestre anterior, tanto en términos relativos como absolutos, la Distribución por tubería de combustibles gaseosos.

SECCIÓN D: SUMINISTRO DE ENERGÍA ELECTRICA, GAS, VAPOR Y AIRE ACONDICIONADO

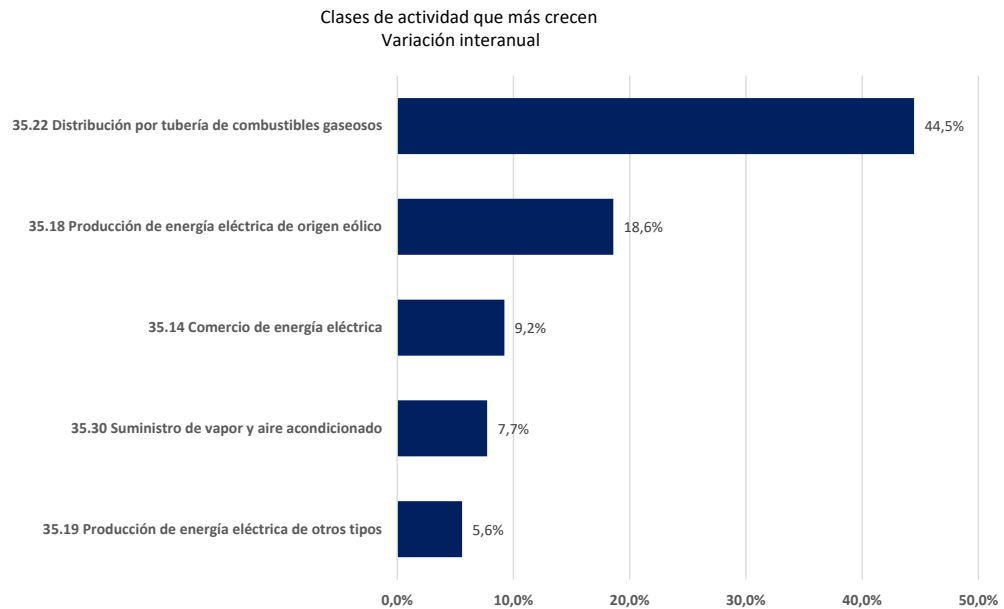

Doce comunidades autónomas obtienen saldo positivo, tres menos que en el trimestre anterior. Especialmente suman empleos, Madrid, Valencia y Andalucía.

SECCIÓN D: SUMINISTRO DE ENERGÍA ELECTRICA, GAS, VAPOR Y AIRE ACONDICIONADO

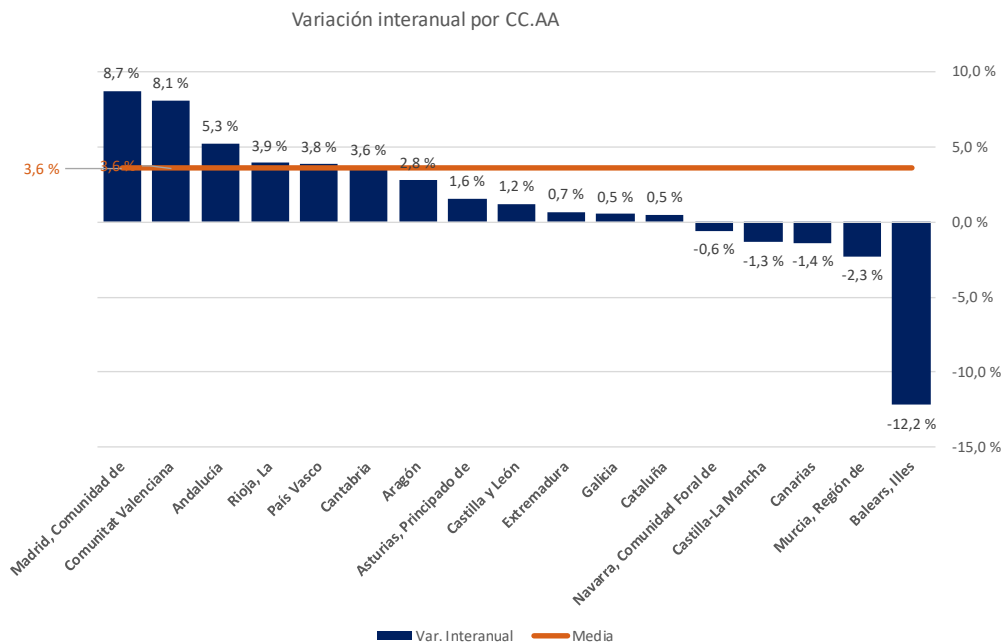

Suministro de agua, actividades de saneamiento, gestión de residuos y descontaminación. (Sección E)

Como todos los primeros trimestres del año, la afiliación empieza a recuperarse de las pérdidas de los anteriores (tercero y cuarto). En esta ocasión, para el periodo estudiado (variación interanual) el saldo es muy favorable, aumenta la afiliación en 5.570 (3,6%), y la tasa de variación interanual acumulada también obtiene cifras muy positivas.

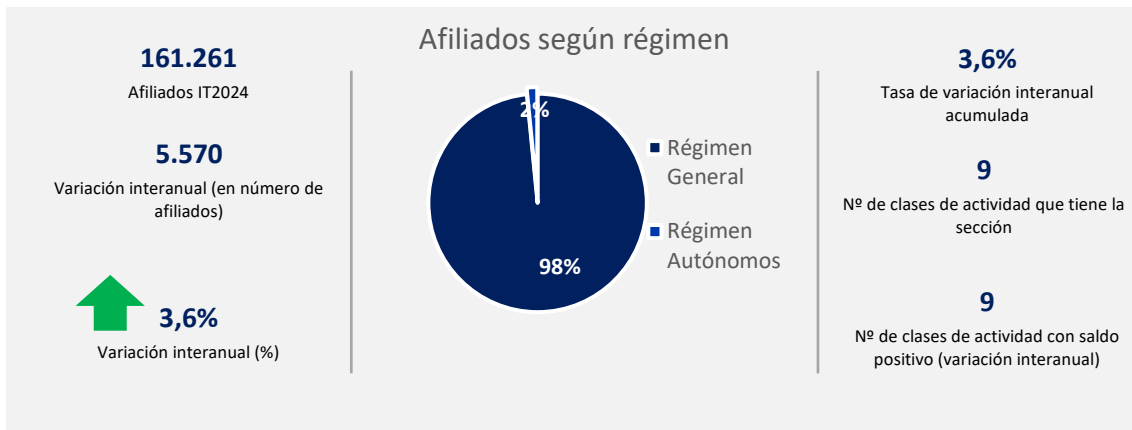

Evolución del número de afiliados

SECCIÓN E: SUMINISTRO DE AGUA, ACTIVIDADES DE SANEAMIENTO, GESTIÓN DE RESIDUOS Y DESCONTAMINACIÓN

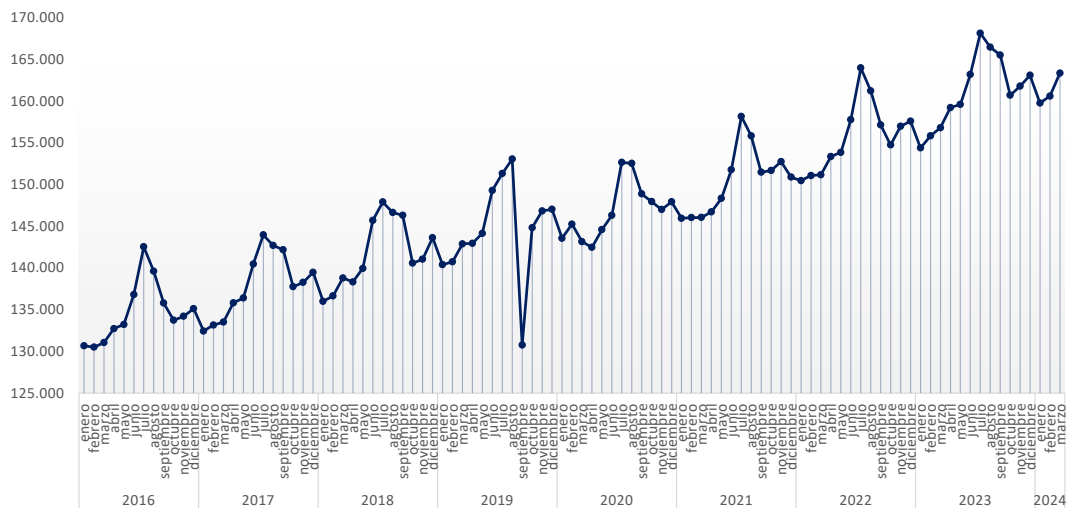

Todas las actividades de esta sección obtienen saldo positivo interanual. Las que más crecen como en el periodo anterior son las relacionadas con la gestión de residuos como, la Recogida de residuos peligrosos o las Actividades de descontaminación y otros servicios de gestión de residuos.

SECCIÓN E: SUMINISTRO DE AGUA, ACTIVIDADES DE SANEAMIENTO, GESTIÓN DE RESIDUOS Y DESCONTAMINACIÓN

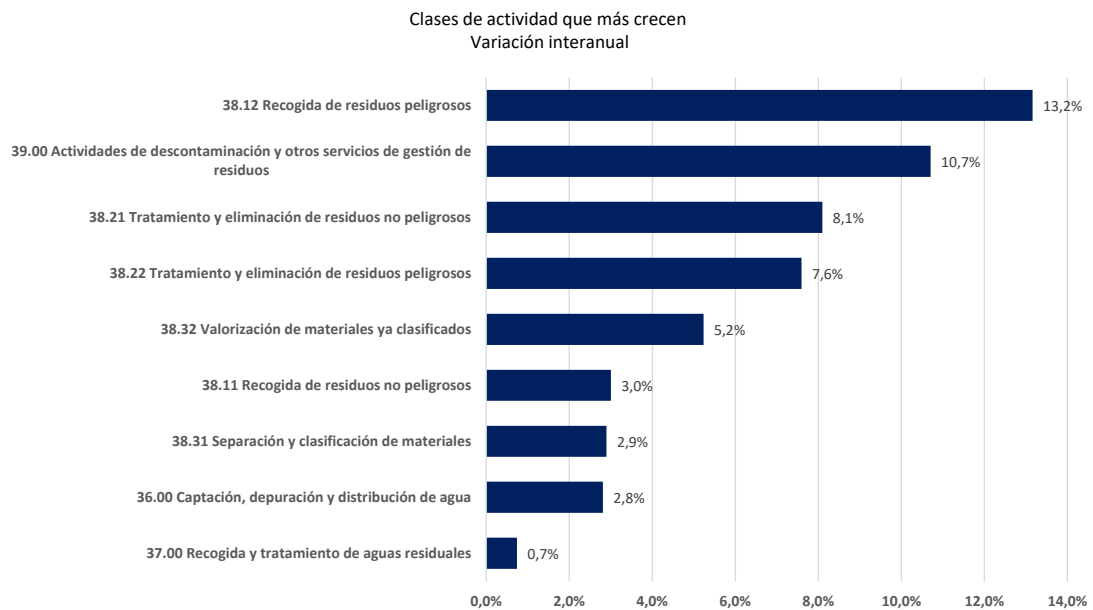

En línea con los buenos datos del sector, todas las comunidades aumentan el número de afiliados.

SECCIÓN E: SUMINISTRO DE AGUA, ACTIVIDADES DE SANEAMIENTO, GESTIÓN DE RESIDUOS Y DESCONTAMINACIÓN

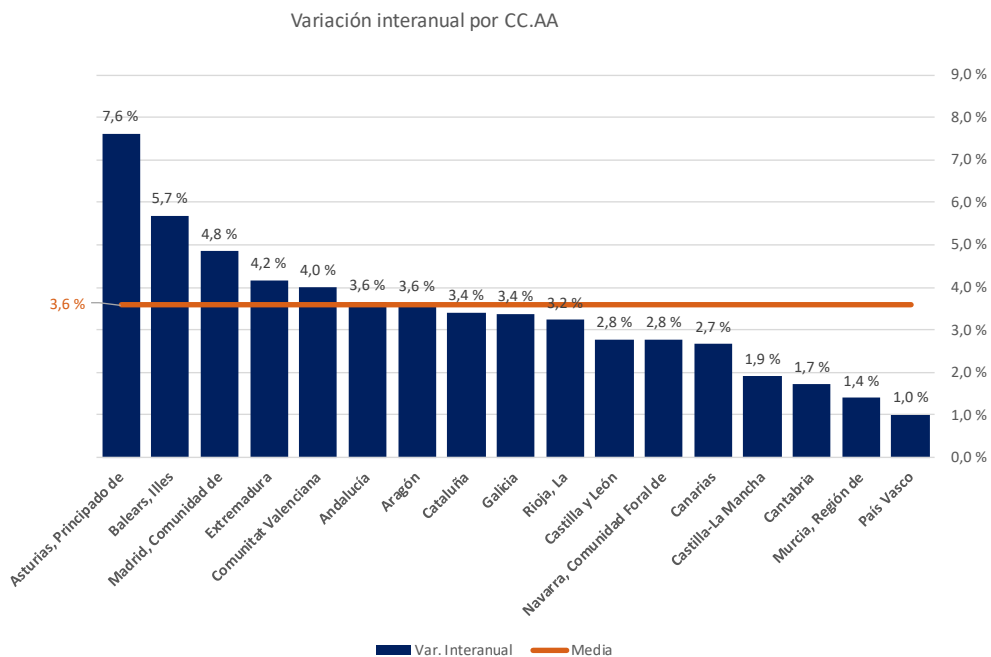

Construcción. (Sección F)

El sector de la Construcción sigue creciendo, aunque en este periodo lo hace de forma más moderada que en los trimestres anteriores. Suma 26.490 afiliados, esto supone en términos relativos un incremento positivo de la afiliación del 1,9% y la cifra de cotizantes se sitúa cercana al 1,4 millones. La tasa de variación acumulada tiene también signo positivo igual que en los trimestres anteriores, lo que indica que esta tendencia favorable se mantendrá durante este año.

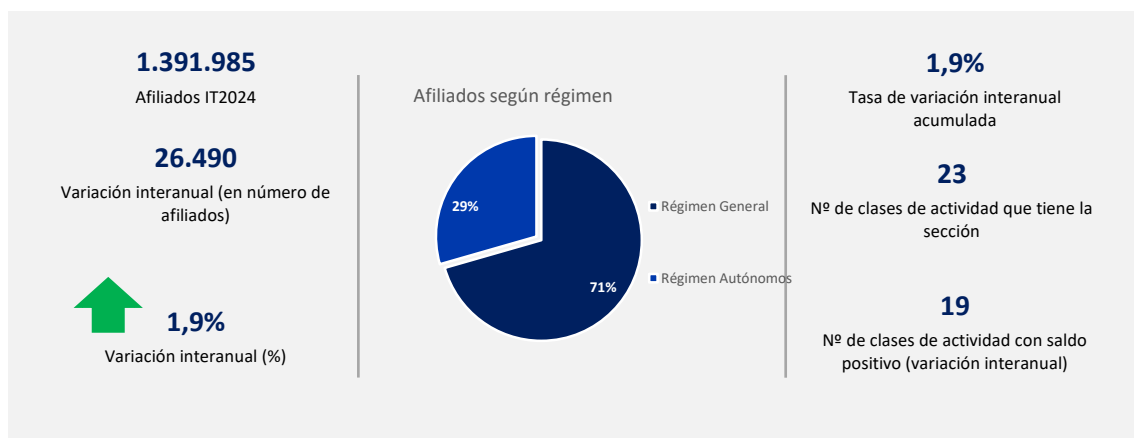

Diecinueve clases de actividad obtienen un saldo positivo. Especialmente crece la construcción en el ámbito de las infraestructuras: Obras hidráulicas o Construcción de redes para fluidos.

SECCIÓN F: CONSTRUCCIÓN

Clases de actividad que más crecen
Variación interanual



La Rioja, Cantabria y Castilla La Mancha obtienen saldo ligeramente negativo en este trimestre.

SECCIÓN F: CONSTRUCCIÓN

Variación interanual por CC.AA

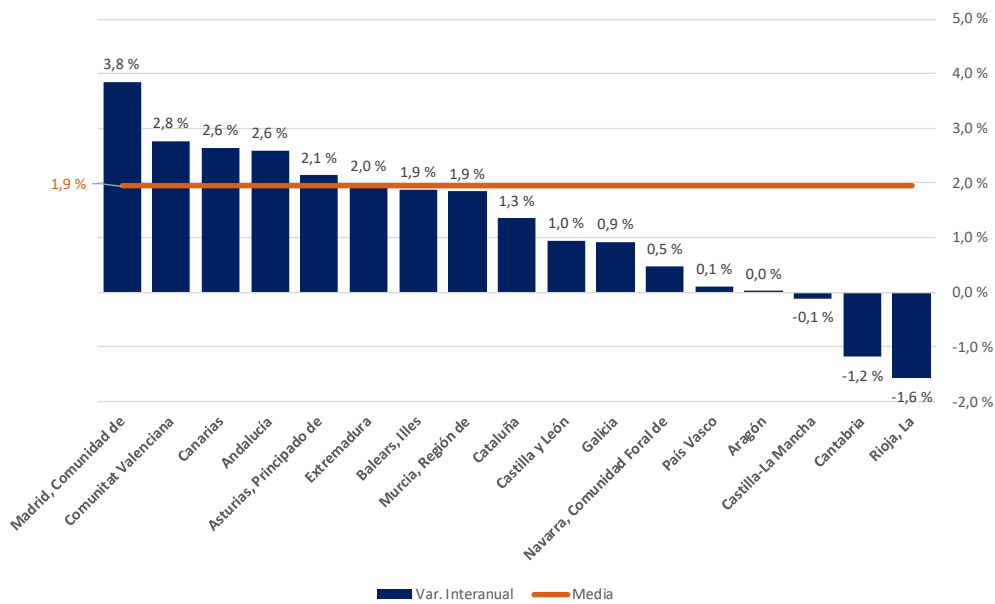

Comercio al por mayor y al por menor, reparación de vehículos de motor y motocicletas. (Sección G)

El sector del comercio sigue creciendo como en anteriores trimestres, y en esta ocasión suma más de 50.000 afiliados. La tasa de variación acumulada ofrece también cifras positivas lo que indica que este sector, uno de los más importantes de la economía española en términos de volumen de empleo, supone alrededor del 20% del empleo del sector servicios y 16% del empleo total, seguirá creciendo a lo largo del año.

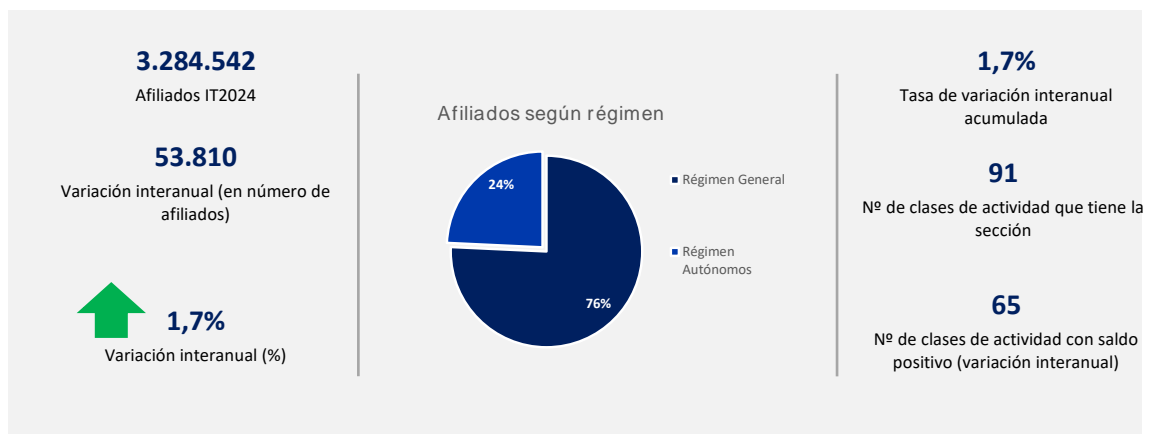

Evolución del número de afiliados

SECCIÓN G: COMERCIO AL POR MAYOR Y AL POR MENOR; REPARACIÓN DE VEHÍCULOS DE MOTOR Y MOTOCICLETAS

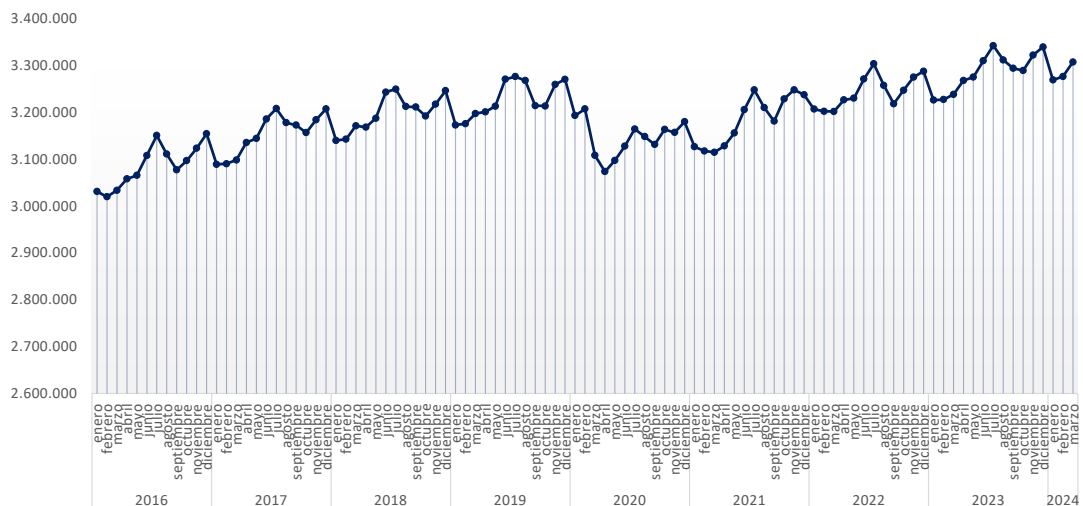

De las 91 actividades clasificadas en esta rama productiva, el 71% obtienen saldo positivo interanual. Crecen especialmente, el Comercio al por menor de productos cosméticos e higiénicos en establecimientos especializados, aunque su aportación en números absolutos es menor. Es el Comercio al por menor en establecimientos no especializados con predominio en productos alimenticios, bebidas y tabaco, igual que el trimestre pasado, el que más crece y suma más de diez mil cotizantes en este periodo.

SECCIÓN G: COMERCIO AL POR MAYOR Y AL POR MENOR; REPARACIÓN DE VEHÍCULOS DE MOTOR Y MOTOCICLETAS

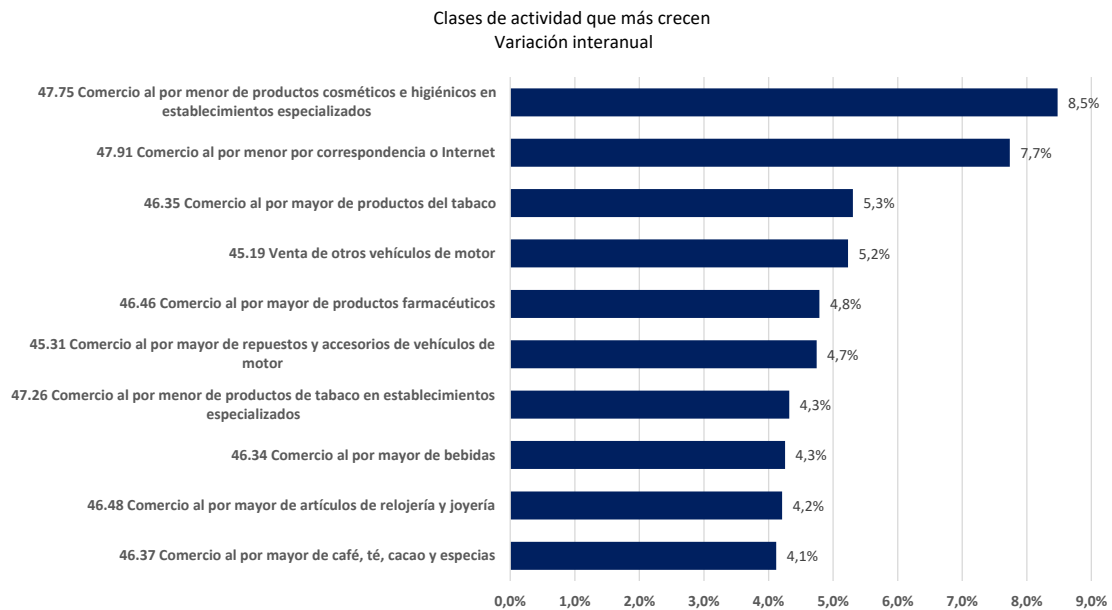

Siguen siendo los dos archipiélagos los que más crecen en este periodo, mientras que solo Navarra no consigue cifras positivas interanuales en este trimestre.

SECCIÓN G: COMERCIO AL POR MAYOR Y AL POR MENOR; REPARACIÓN DE VEHÍCULOS DE MOTOR Y MOTOCICLETAS

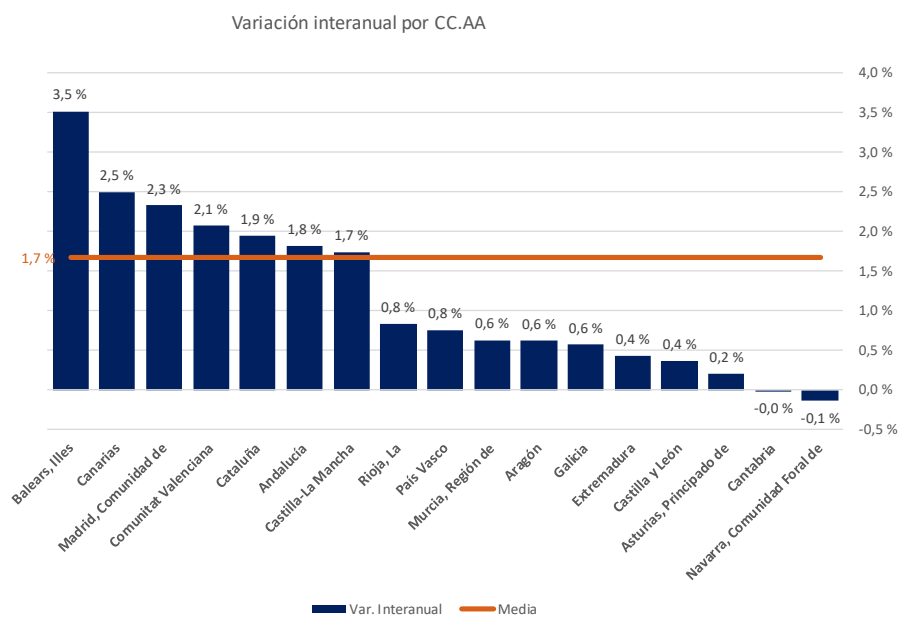

Transporte y almacenamiento. (Sección H)

La actividad de Transporte y almacenamiento registra saldo positivo: 40.354 afiliados más (3,9% en términos relativos). Este sector sigue manteniéndose, por segundo año consecutivo, por encima del millón afiliados de media trimestral.

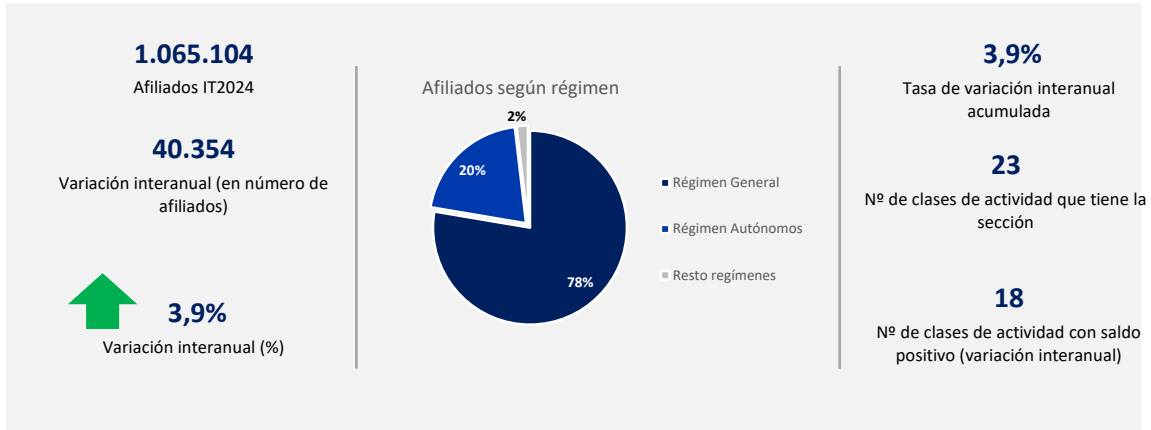

Evolución del número de afiliados

SECCIÓN H: TRANSPORTE Y ALMACENAMIENTO

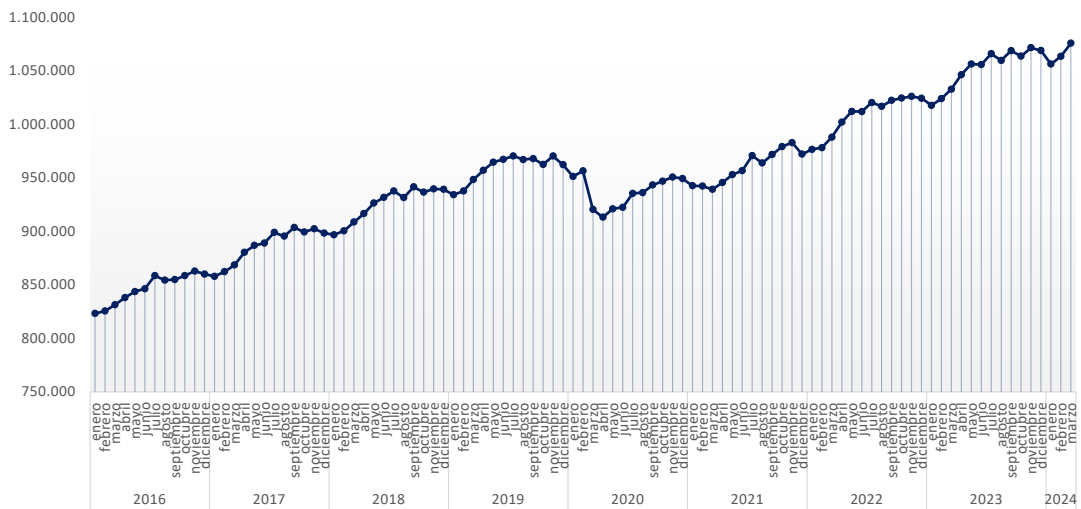

Dieciocho actividades de la sección obtienen saldo positivo. La actividad que más crece en términos relativos es, como el trimestre pasado, el Transporte de mercancías por vías navegables interiores.

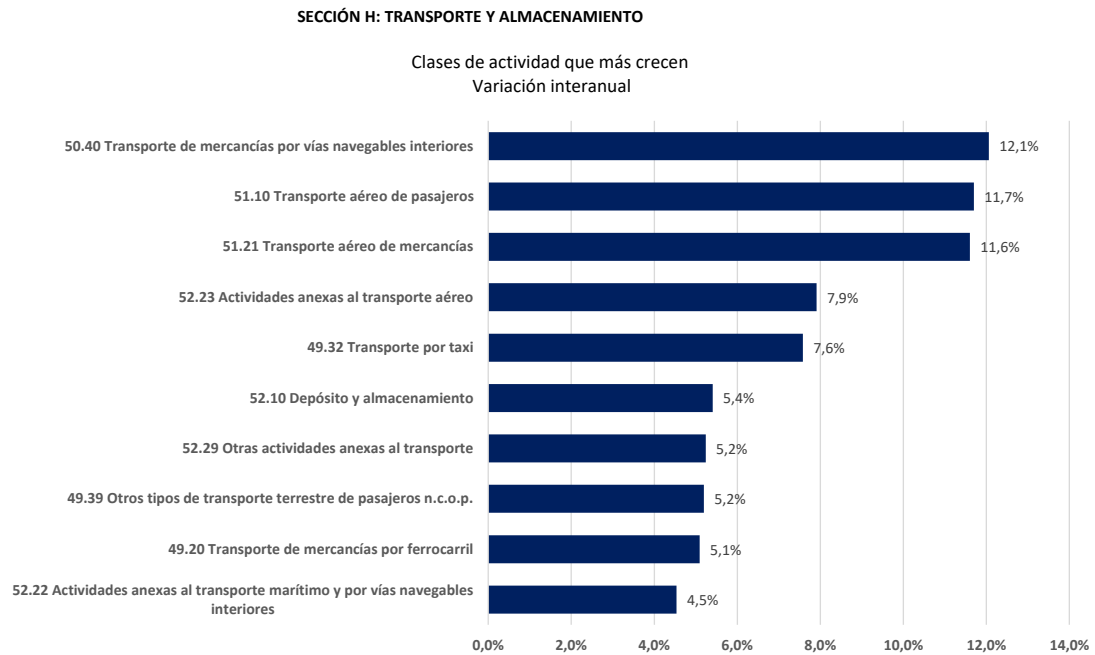

Todas las comunidades ganan afiliados en el periodo, Baleares es la que más crece en este trimestre.

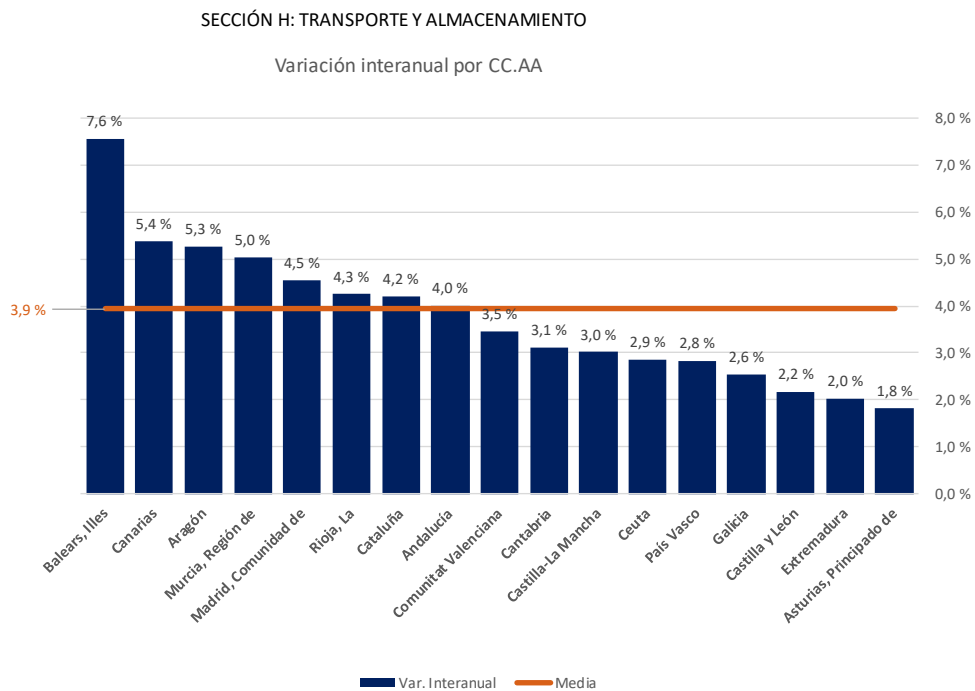

Hostelería. (Sección I)

La Hostelería, uno de los sectores más importantes de la economía española por su carácter transversal y su gran efecto de arrastre sobre otras actividades económicas, sigue creciendo de manera significativa. Suma en este periodo más de ochenta mil cotizantes y obtiene en este periodo 1.695.844 afiliados, un 5,2%. Es el sector que más crece junto con Educación en términos absolutos y relativos en el trimestre.

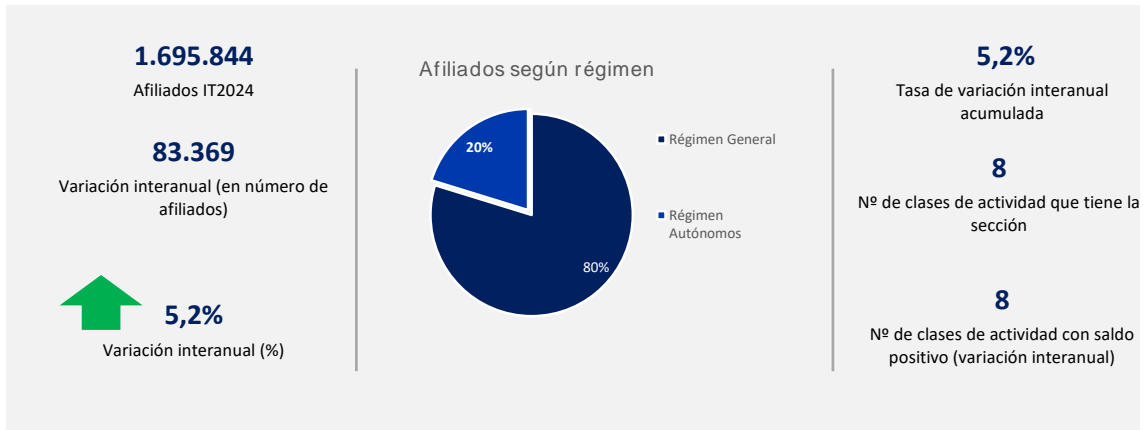

Evolución del número de afiliados

SECCIÓN I: HOSTELERÍA

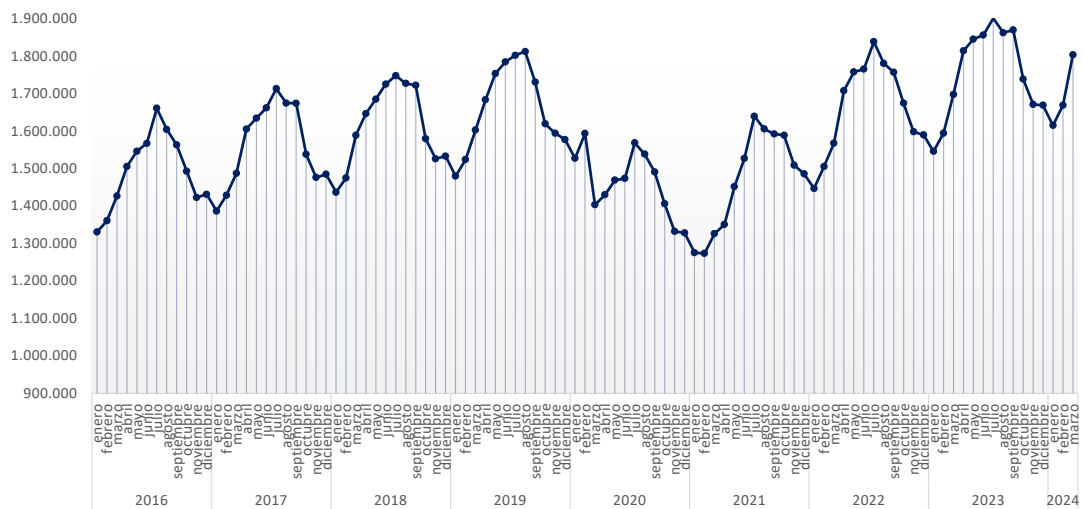

Todas las clases de actividad (8) de que se compone la sección presentan un balance interanual positivo, crecen alrededor de un 10% los Alojamientos turísticos y otros alojamientos de corta estancia.

SECCIÓN I: HOSTELERÍA

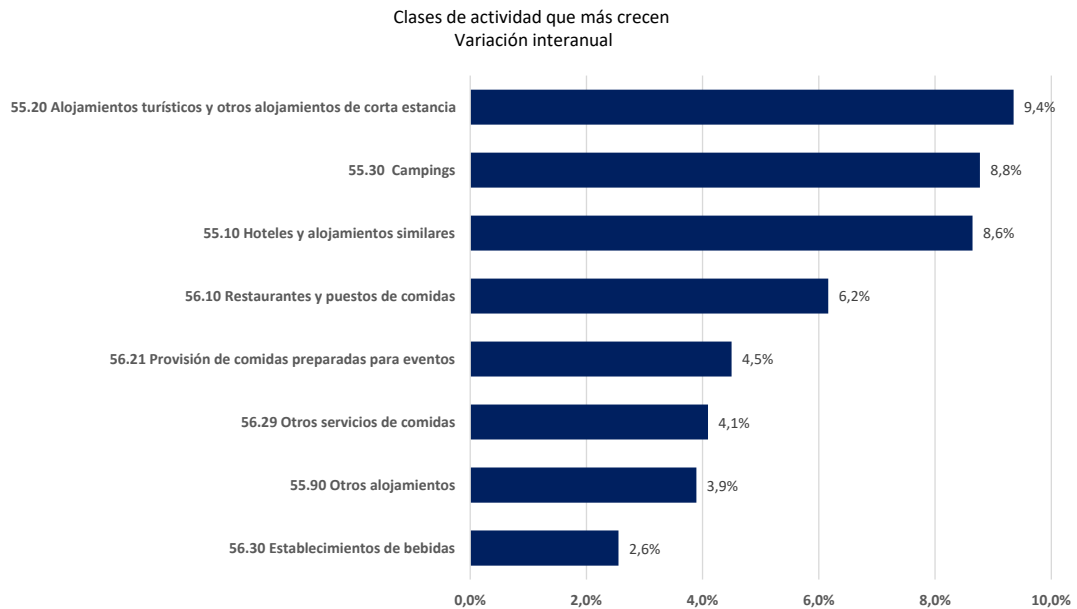

Todas las comunidades consiguen cifras interanuales positivas. Baleares es la comunidad que más crece (9,4%).

SECCIÓN I: HOSTELERÍA

Variación interanual por CC.AA

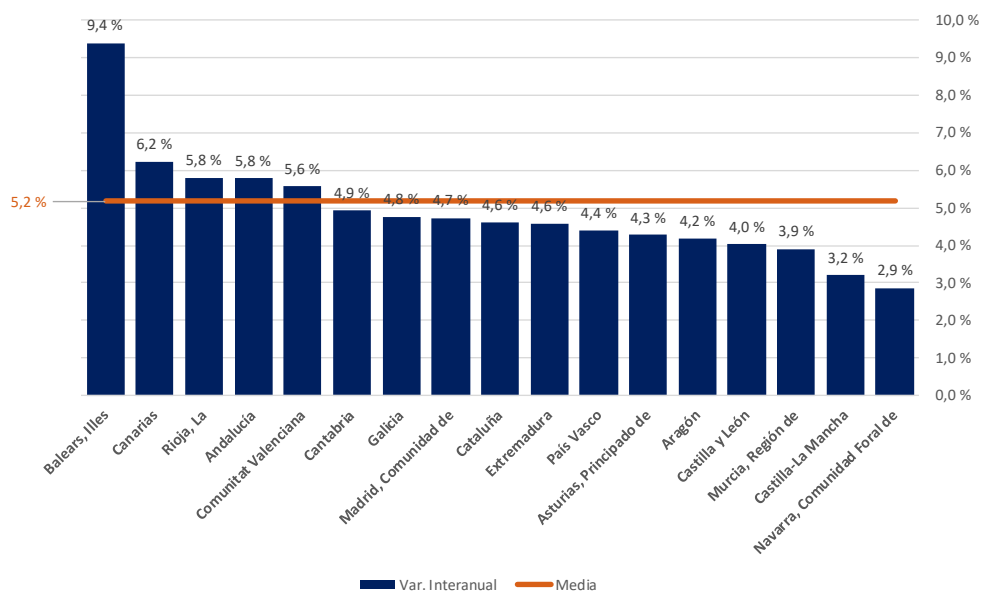

Información y comunicaciones. (Sección J)

Esta actividad sigue creciendo de forma constante. En este periodo el incremento es de 35.462 cotizantes, un 5,2%. La tasa interanual acumulada es también muy significativa. Esto indica que estas actividades seguirán creciendo en los próximos meses.

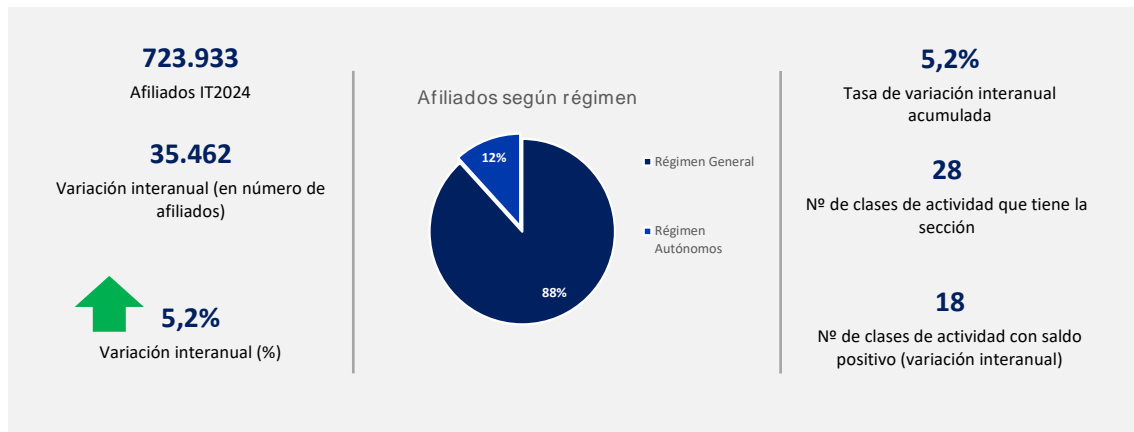

Evolución del número de afiliados

SECCIÓN J: INFORMACIÓN Y COMUNICACIONES

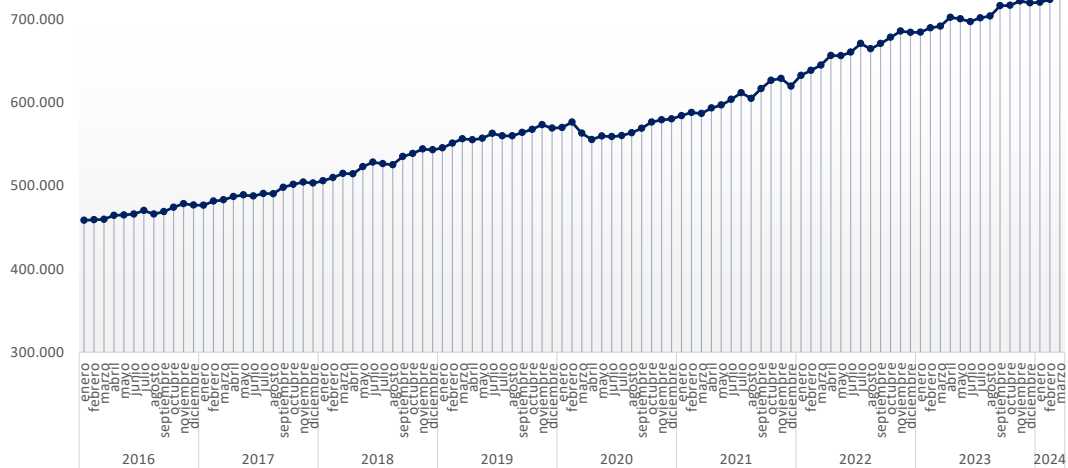

De las dieciocho clases de actividad en las que aumenta la afiliación, cuatro menos que en el trimestre anterior, las Actividades de programación y emisión de televisión son las que más suben en términos relativos, mientras que, en valores absolutos son las Actividades relacionadas con las tecnologías de la información y la informática las que más aumentan.

SECCIÓN J: INFORMACIÓN Y COMUNICACIONES

Clases de actividad que más crecen
Variación interanual



La variación interanual por regiones muestra un saldo positivo para el sector en todas ellas.

SECCIÓN J: INFORMACIÓN Y COMUNICACIONES

Variación interanual por CC.AA

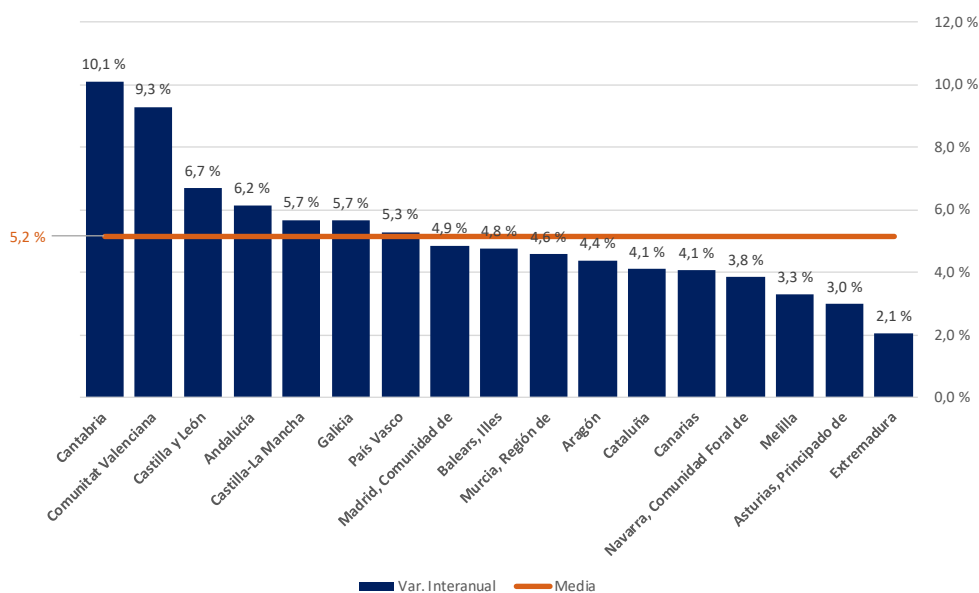

Actividades financieras y de seguros. (Sección K)

Las actividades financieras y de seguros siguen su tendencia alcista y en esta ocasión suben en concreto 8.449 afiliados en términos interanuales. La tasa de variación acumulada es también positiva 2,3%.

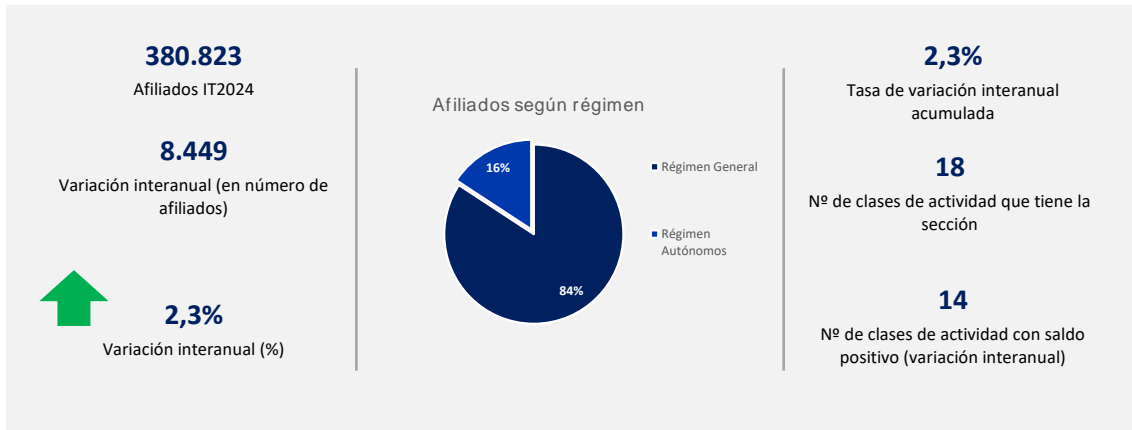

Evolución del número de afiliados

SECCIÓN K: ACTIVIDADES FINANCIERAS Y DE SEGUROS

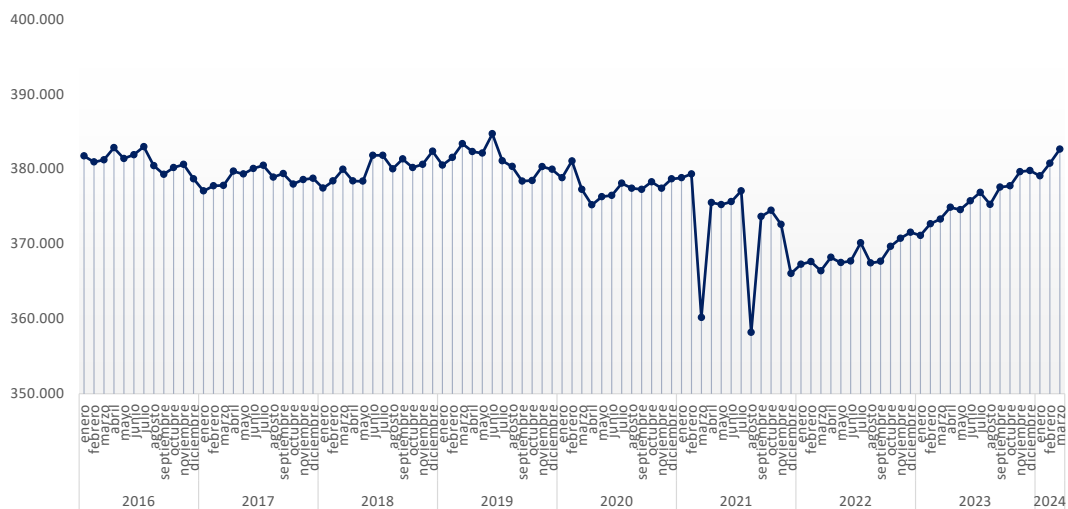

De las catorce actividades que obtienen saldo positivo, las que más crecen, más del 10%, son las Actividades de gestión de fondos y Actividades de las sociedades de holding.

SECCIÓN K: ACTIVIDADES FINANCIERAS Y DE SEGUROS

Clases de actividad que más crecen
Variación interanual



Todas las regiones obtienen saldo positivo, excepto la Región de Murcia. La Comunidad de Madrid es la que más crece.

SECCIÓN K: ACTIVIDADES FINANCIERAS Y DE SEGUROS

Variación interanual por CC.AA

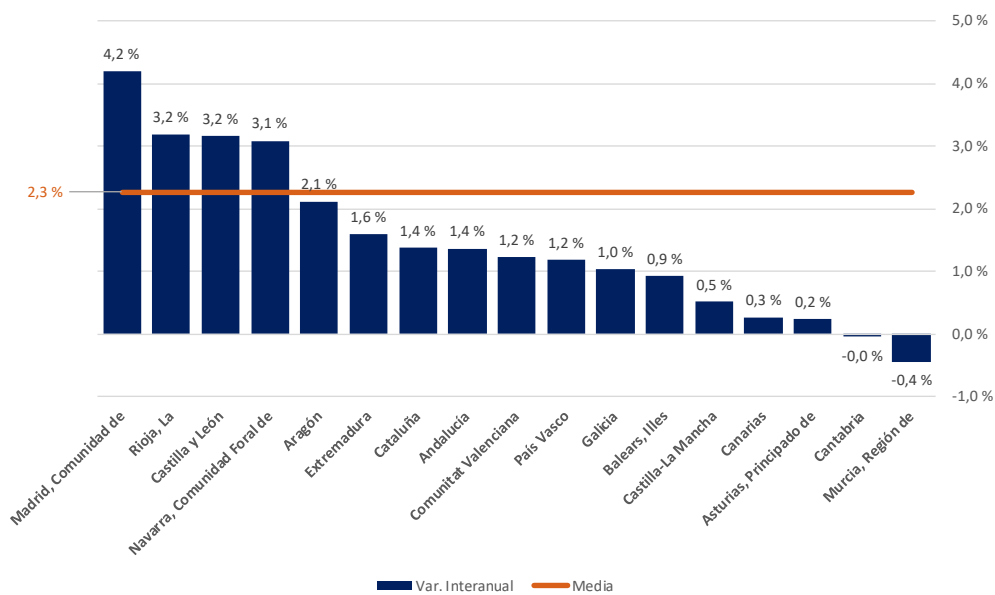

Actividades inmobiliarias (Sección L)

Las actividades inmobiliarias, en línea con el sector de la Construcción, vuelven a batir *récords* de cotizantes: 163.988 en este periodo, un 4% más respecto al mismo trimestre del año pasado.

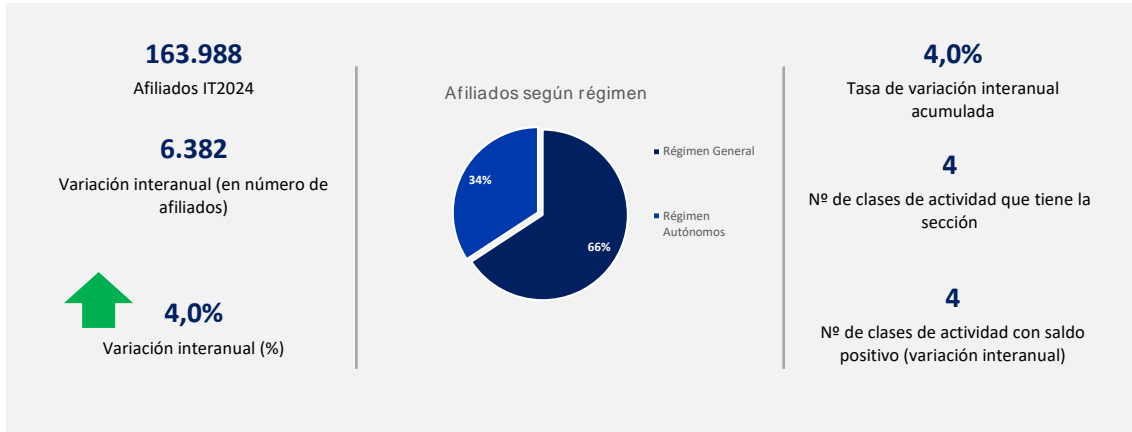

Evolución del número de afiliados

SECCIÓN L: ACTIVIDADES INMOBILIARIAS

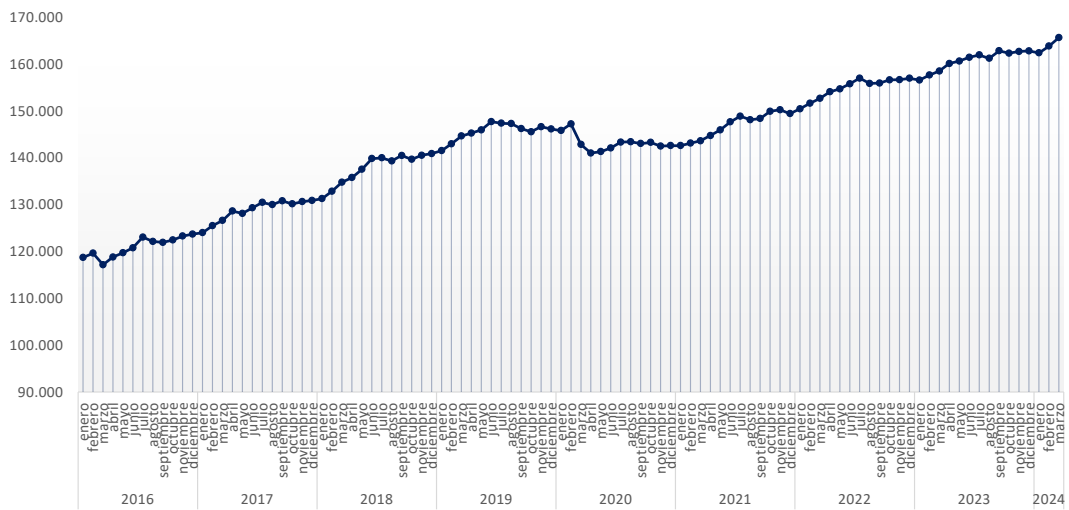

Todas las clases de actividad de que se compone la sección obtienen cifras positivas de afiliados.

SECCIÓN L: ACTIVIDADES INMOBILIARIAS

Clases de actividad que más crecen
Variación interanual

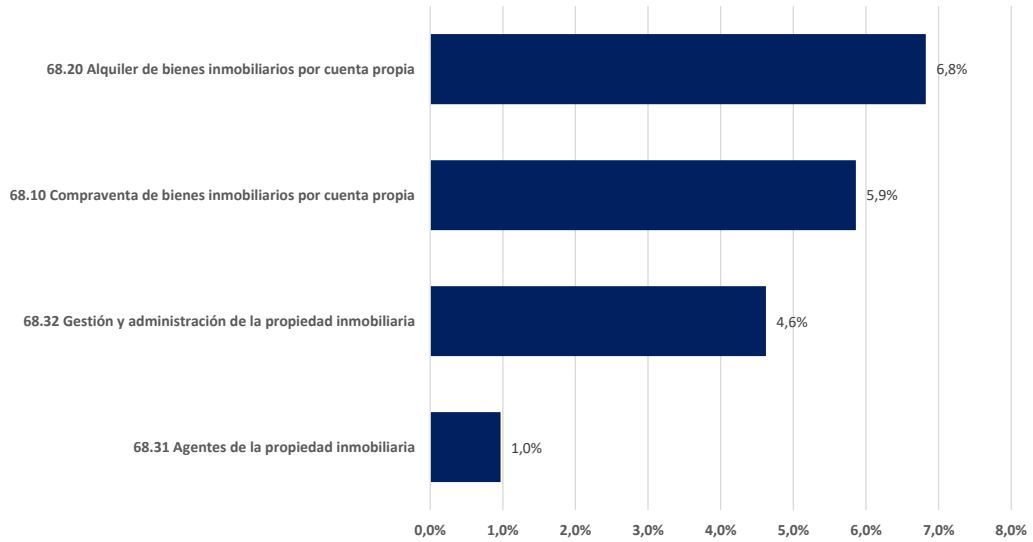

En este sector todas las comunidades obtienen cifras favorables de empleo.

SECCIÓN L: ACTIVIDADES INMOBILIARIAS

Variación interanual por CC.AA

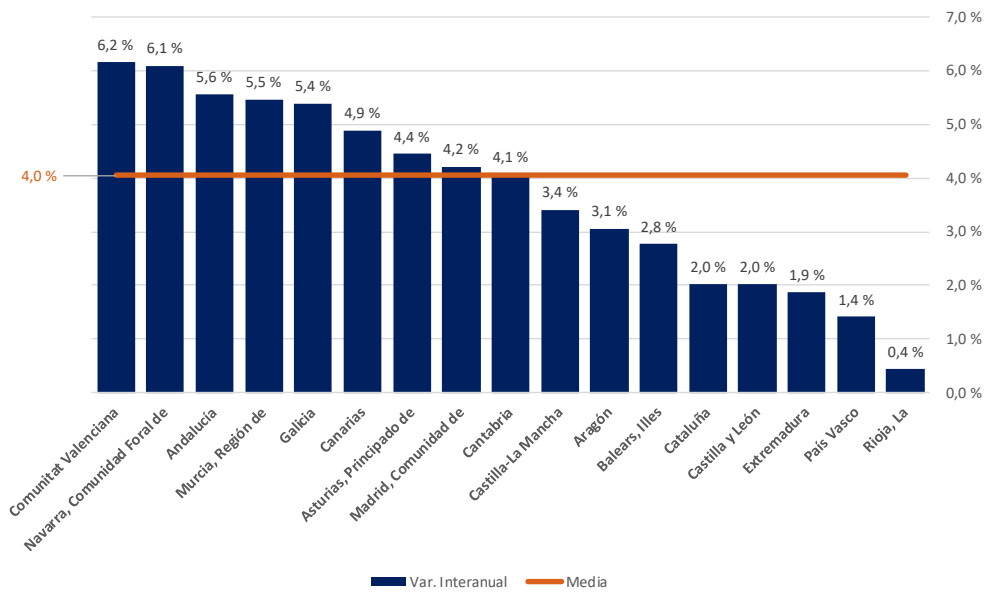

Actividades profesionales, científicas y técnicas. (Sección M)

Esta sección de actividad sigue creciendo de forma progresiva y constante, es una de las que más sube en este periodo: aumenta un 4,3%, lo que en cifras absolutas supone 50.750 afiliados más. Además, la tasa de variación interanual acumulada indica que se mantendrá este ritmo a lo largo de este año.

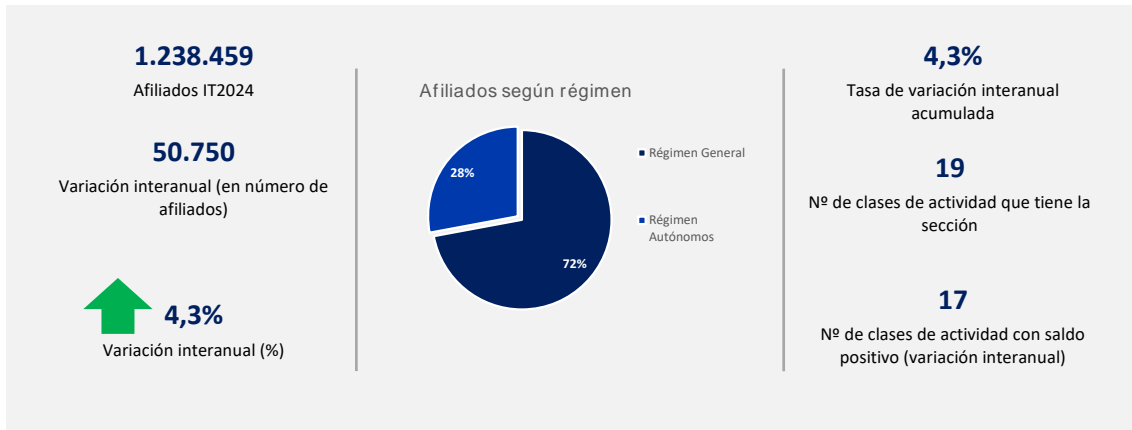

Evolución del número de afiliados

SECCIÓN M: ACTIVIDADES PROFESIONALES, CIENTÍFICAS Y TÉCNICAS

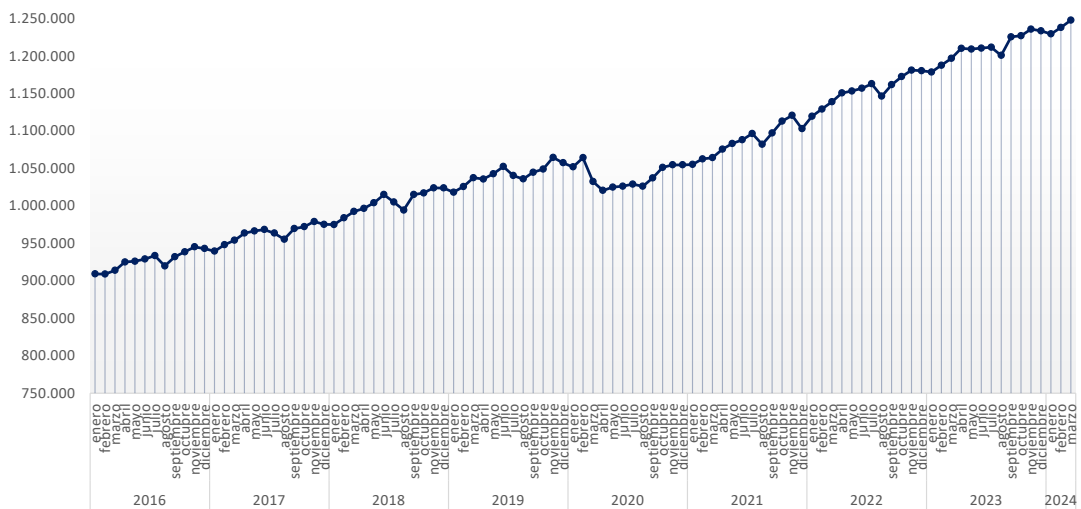

De las actividades de esta sección que consiguen cifras positivas interanuales, destacan las Actividades de las sedes centrales, crece por encima del 10%.

SECCIÓN M: ACTIVIDADES PROFESIONALES, CIENTÍFICAS Y TÉCNICAS

Clases de actividad que más crecen
Variación interanual



Territorialmente, la afiliación sube en todas las comunidades, especialmente en Galicia y Andalucía.

SECCIÓN M: ACTIVIDADES PROFESIONALES, CIENTÍFICAS Y TÉCNICAS

Variación interanual por CC.AA

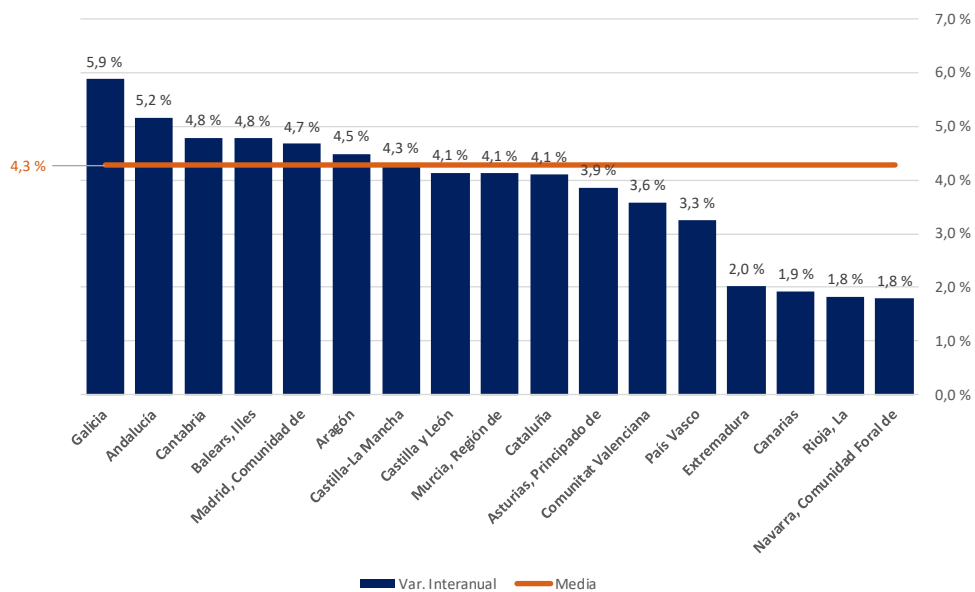

Actividades administrativas y servicios auxiliares. (Sección N)

En este trimestre las actividades administrativas aumentan algo más de 40.000 afiliados respecto al periodo anterior y la cifra de afiliados se sitúa por encima del millón y medio de afiliados de media trimestral.

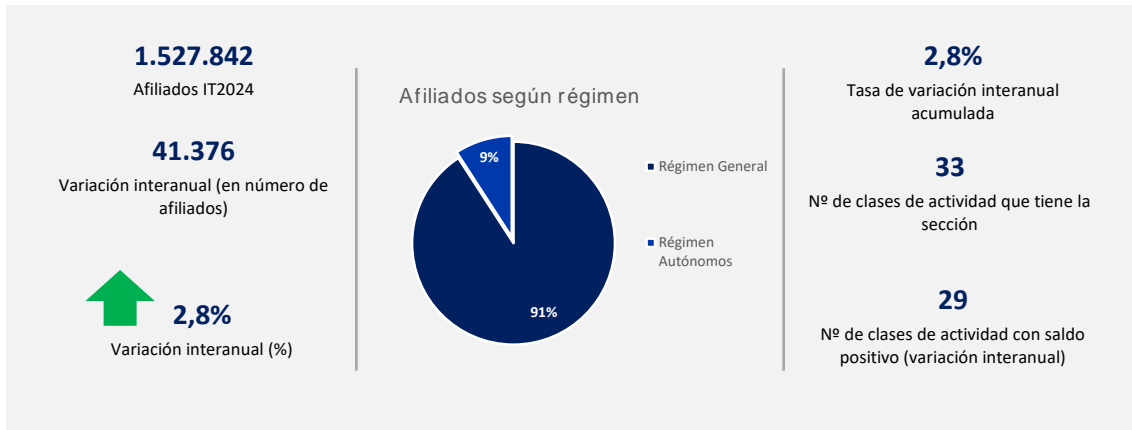

Evolución del número de afiliados

SECCIÓN N: ACTIVIDADES ADMINISTRATIVAS Y SERVICIOS AUXILIARES

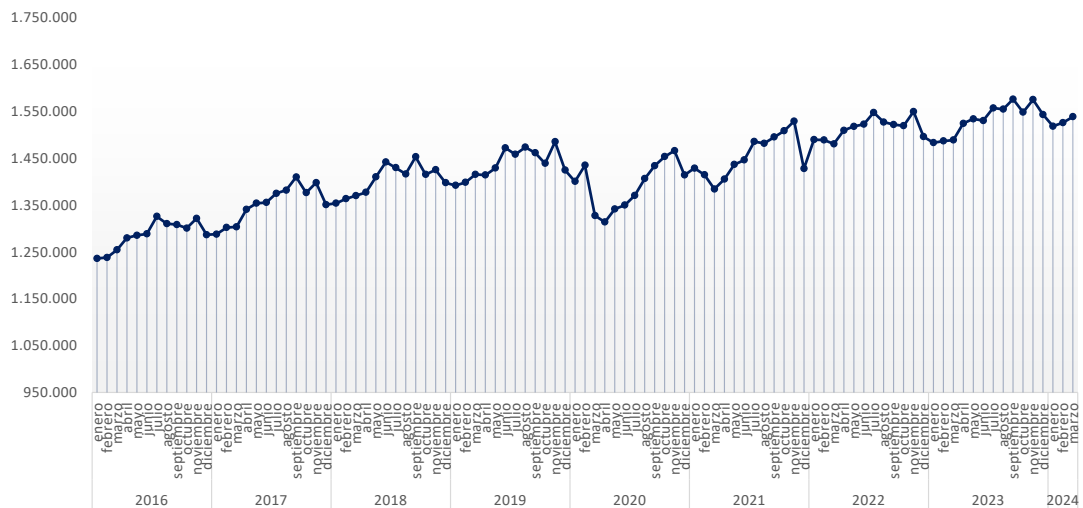

De las 33 clases de actividad de que se compone la sección, veintinueve obtienen saldo positivo en este periodo. Los Servicios integrales a edificios e instalaciones crecen por encima del 19%.

SECCIÓN N: ACTIVIDADES ADMINISTRATIVAS Y SERVICIOS AUXILIARES

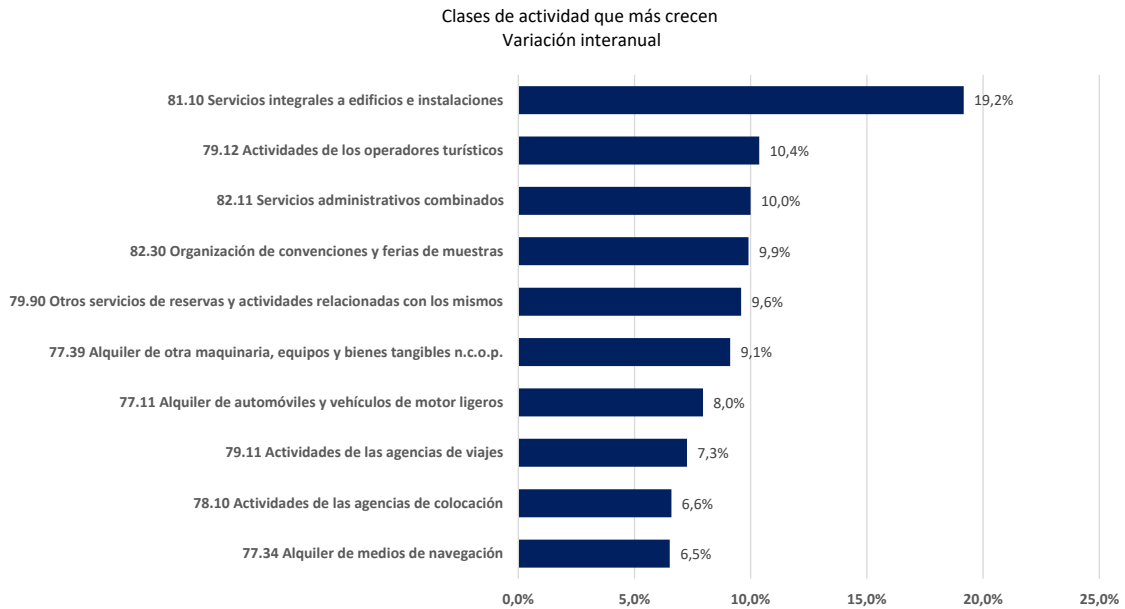

En línea con el incremento del sector, todas las comunidades consiguen cifras positivas interanuales de afiliados. Castilla La Mancha es la que más crece en este periodo.

SECCIÓN N: ACTIVIDADES ADMINISTRATIVAS Y SERVICIOS AUXILIARES

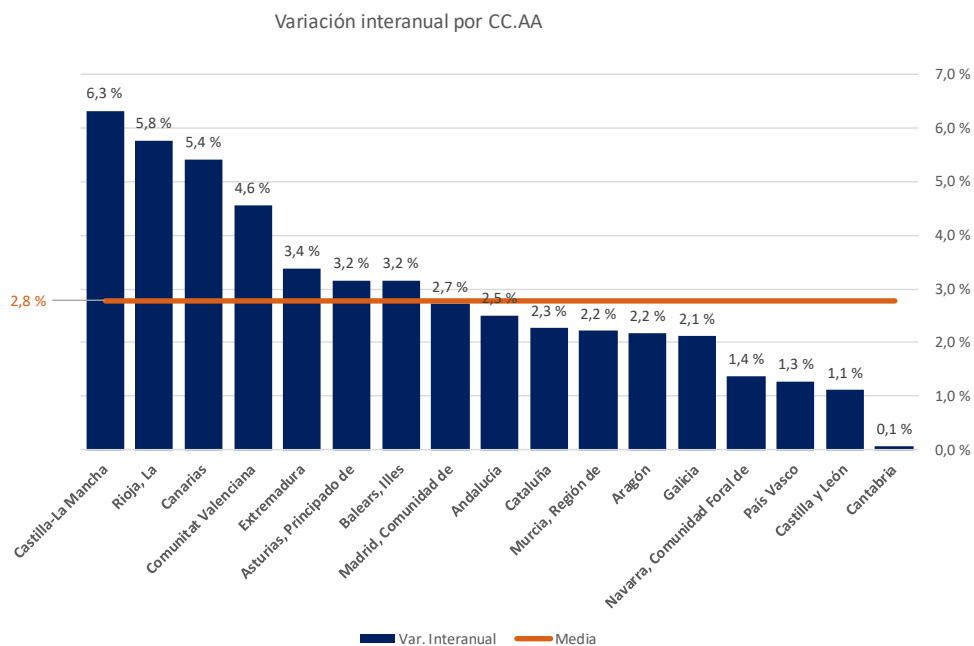

Administración pública y defensa; Seguridad Social obligatoria. (Sección O)

El empleo en el sector público pierde afiliados en este trimestre y lo hace de manera significativa: casi 75.000 cotizantes menos que en el trimestre anterior, -6,1% en términos relativos. La variación interanual acumulada también es negativa.

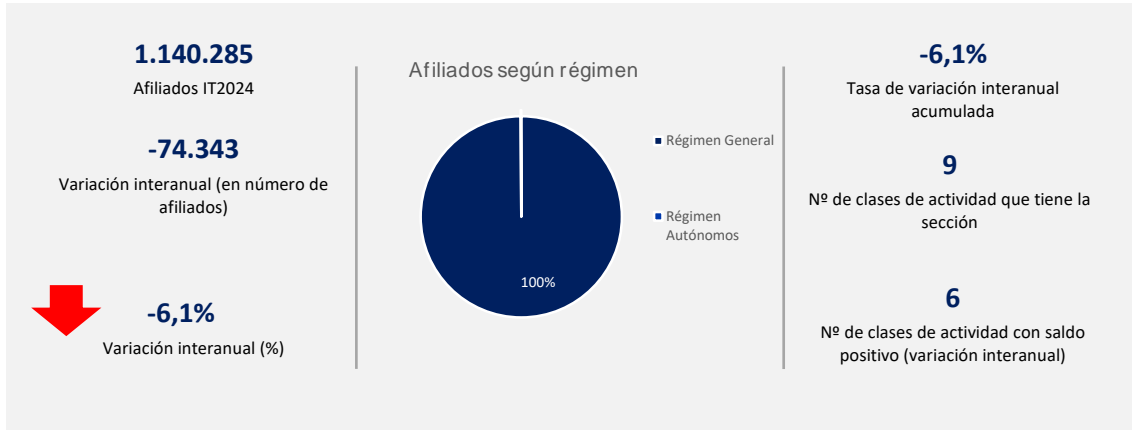

Evolución del número de afiliados

SECCIÓN O: ADMINISTRACIÓN PÚBLICA Y DEFENSA; SEGURIDAD SOCIAL OBLIGATORIA

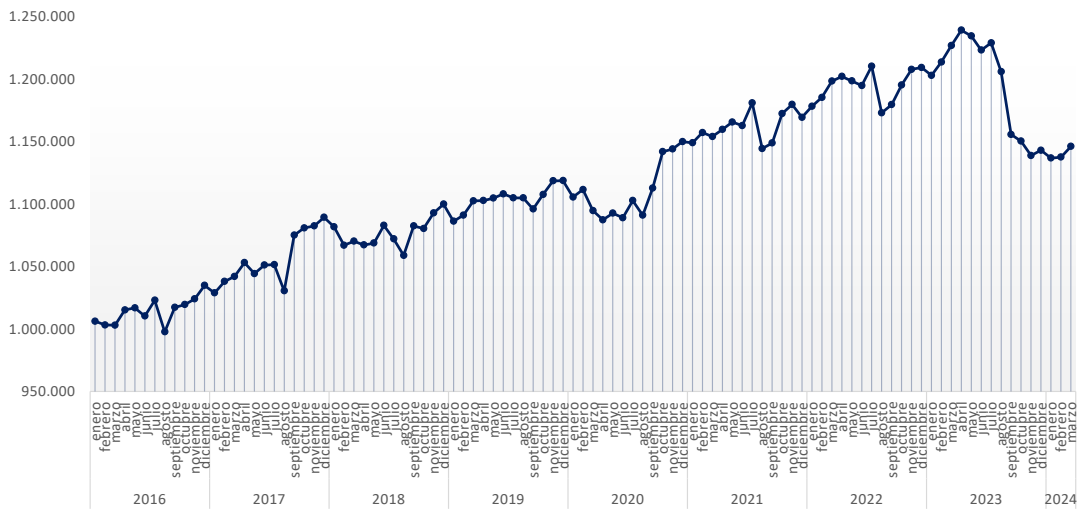

En números absolutos las actividades que más crecen son Orden público y seguridad (5.677 personas más), Defensa (4.912) y Justicia (3.571).

SECCIÓN O: ADMINISTRACIÓN PÚBLICA Y DEFENSA; SEGURIDAD SOCIAL OBLIGATORIA

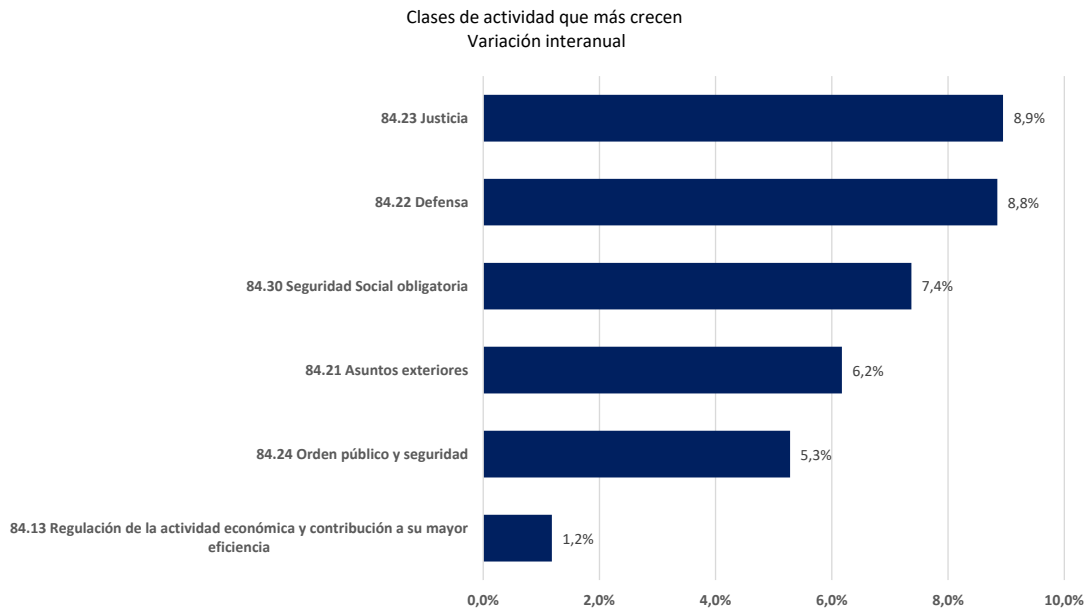

Aragón, Castilla La Mancha y Cataluña pierden afiliados cuatro veces más que la media nacional (-6,1%).

SECCIÓN O: ADMINISTRACIÓN PÚBLICA Y DEFENSA; SEGURIDAD SOCIAL OBLIGATORIA

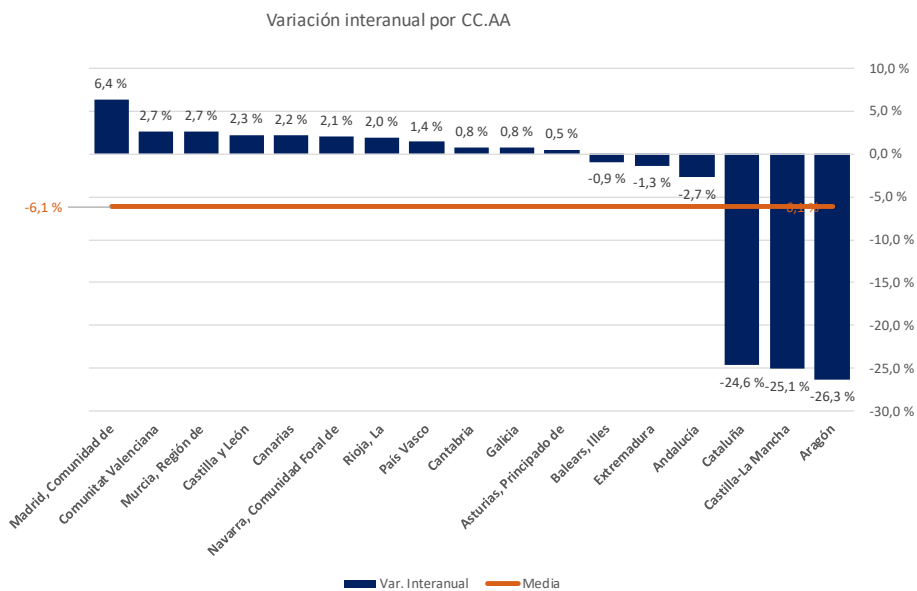

Educación. (Sección P)

El sector educativo sigue creciendo y en esta ocasión lo hace de forma muy significativa. El saldo interanual supera los 150.000 afiliados. La variación porcentual es del 12,8% y la tasa de variación acumulada es también muy positiva.

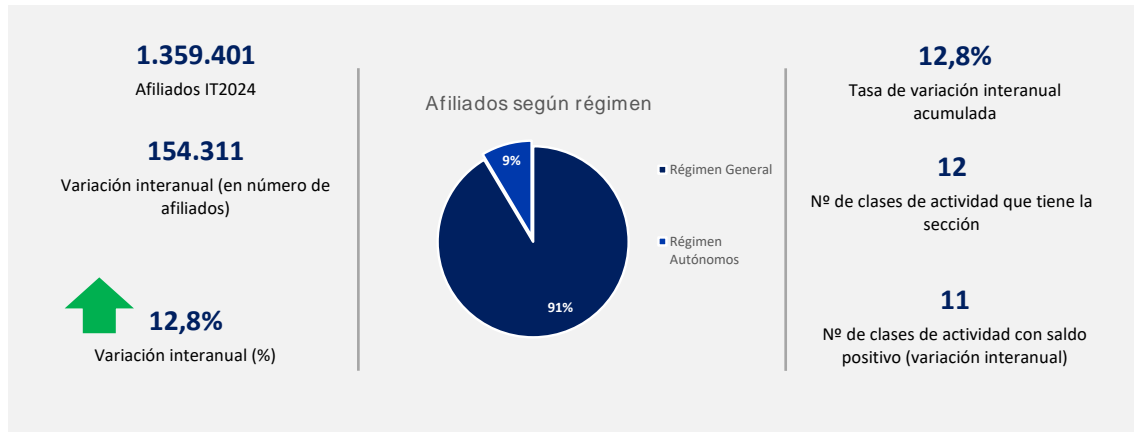

Evolución del número de afiliados
SECCIÓN P: EDUCACIÓN

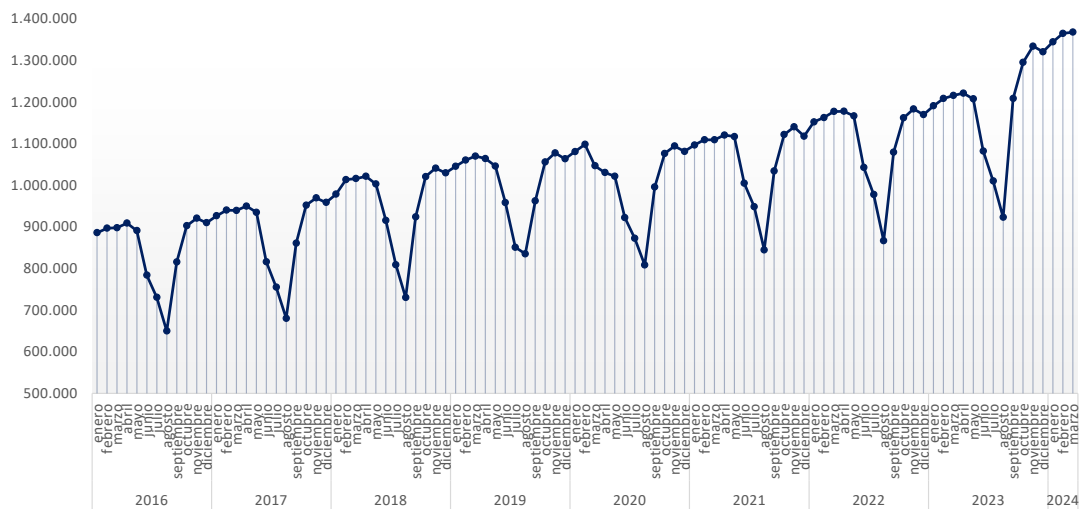

Once actividades obtienen saldo interanual positivo. Otra educación es la que más aumenta, casi cien mil afiliados (35%).

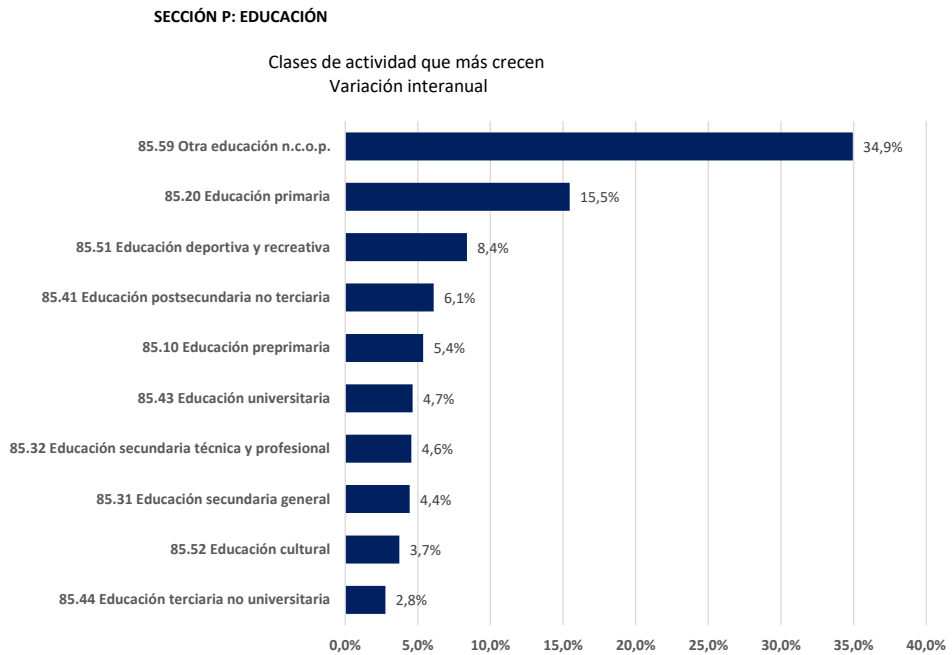

Todas las comunidades ganan afiliados en este periodo en esta sección de actividad. Castilla La Mancha casi multiplica por siete la media del sector (12,8%).

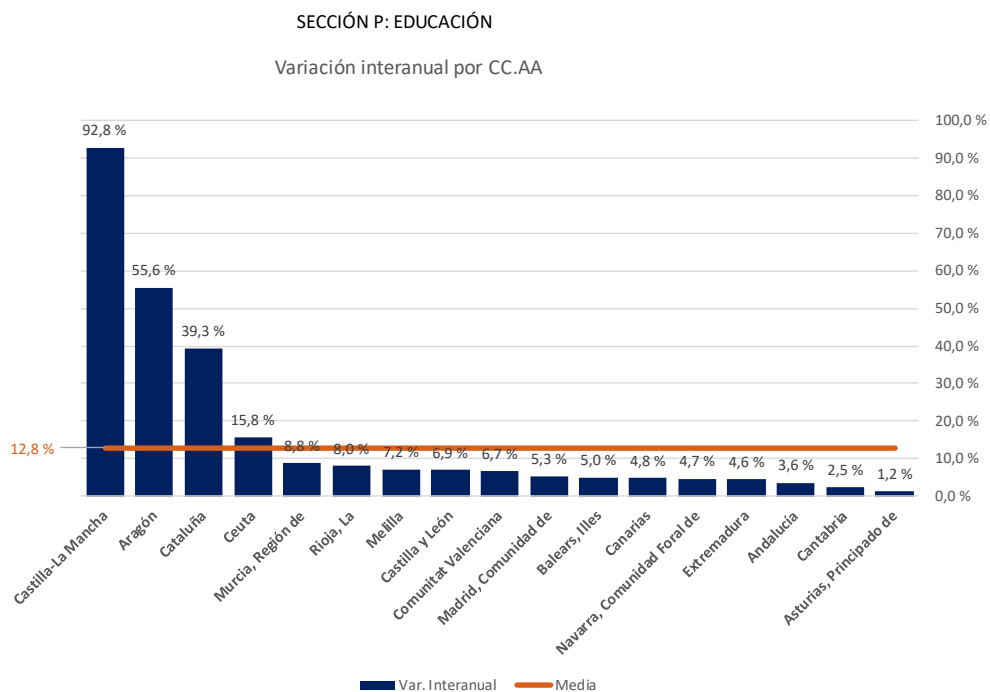

Actividades sanitarias y de servicios sociales. (Sección Q)

Estas actividades siguen con cifras muy favorables de empleo, situándose cerca de los dos millones de cotizantes. En términos relativos el incremento es de un 4% y la tasa de variación interanual acumulada es también positiva.

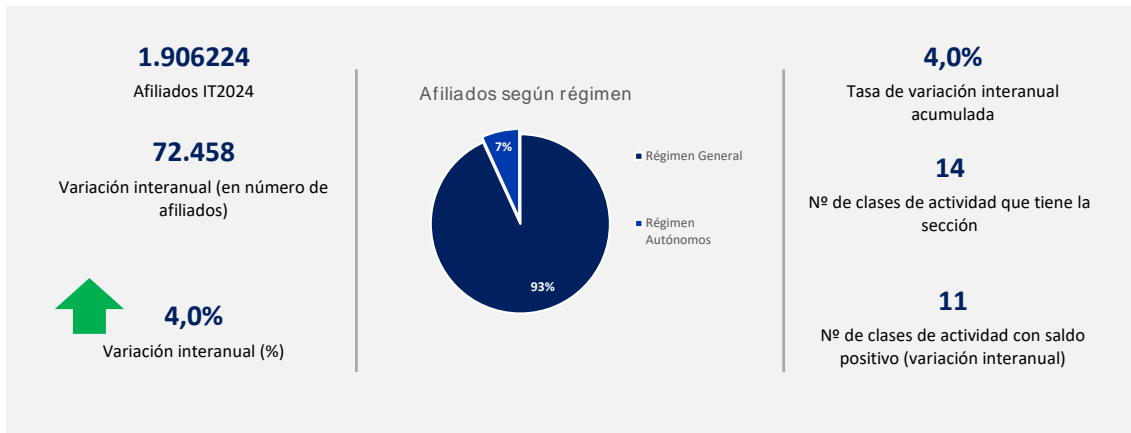

Evolución del número de afiliados

SECCIÓN Q: ACTIVIDADES SANITARIAS Y DE SERVICIOS SOCIALES

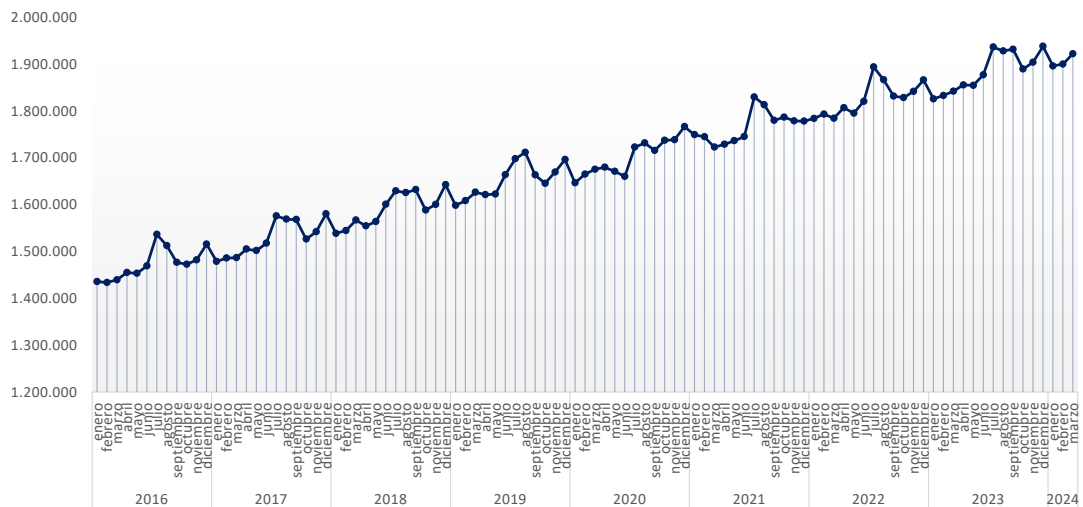

Once actividades de la sección consiguen cifras positivas de empleo. Las que más crece, por encima del 20%, son las Actividades de medicina general y las Actividades de servicios sociales sin alojamiento para personas mayores.

SECCIÓN Q: ACTIVIDADES SANITARIAS Y DE SERVICIOS SOCIALES

Clases de actividad que más crecen
Variación interanual

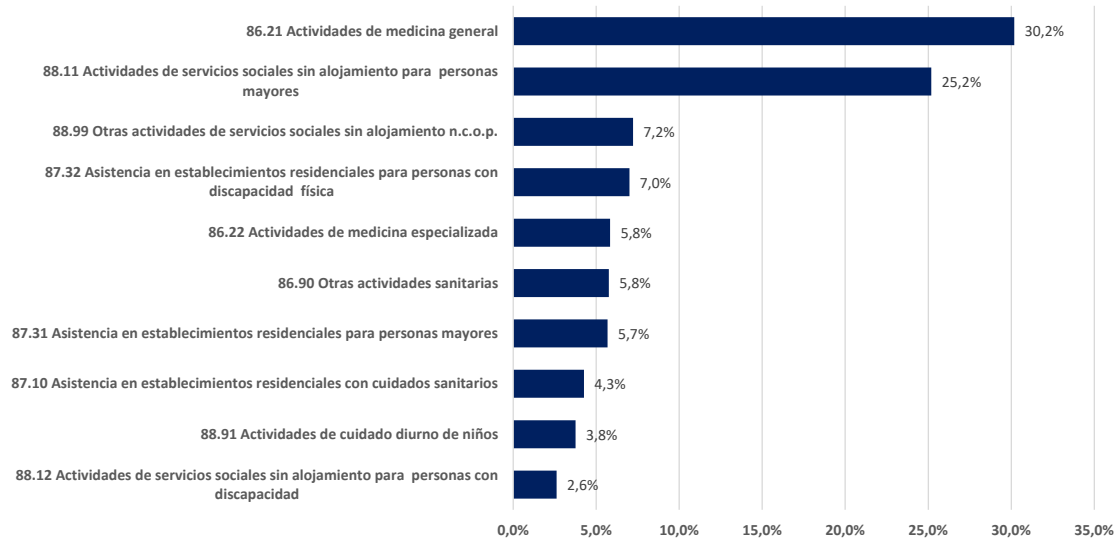

Los datos positivos del sector se plasman también en los resultados por comunidades autónomas, todas obtienen cifras positivas interanuales.

SECCIÓN Q: ACTIVIDADES SANITARIAS Y DE SERVICIOS SOCIALES

Variación interanual por CC.AA

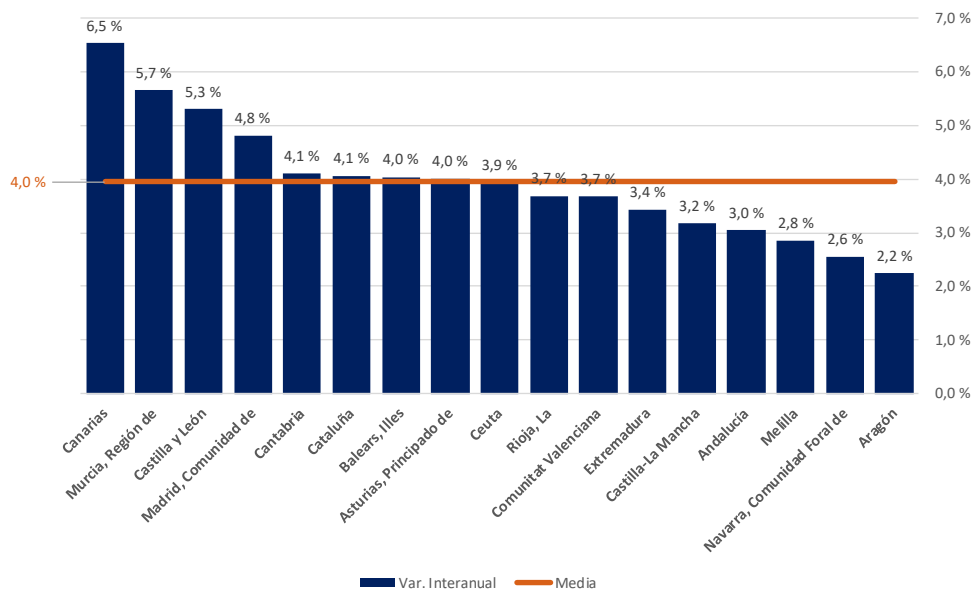

Actividades artísticas, recreativas y de entretenimiento. (Sección R)

La afiliación a las Actividades artísticas, recreativas y de entretenimiento siguen aumentando mes a mes a un ritmo constante. En el periodo actual sube de manera muy significativa, 15.671 cotizantes más.

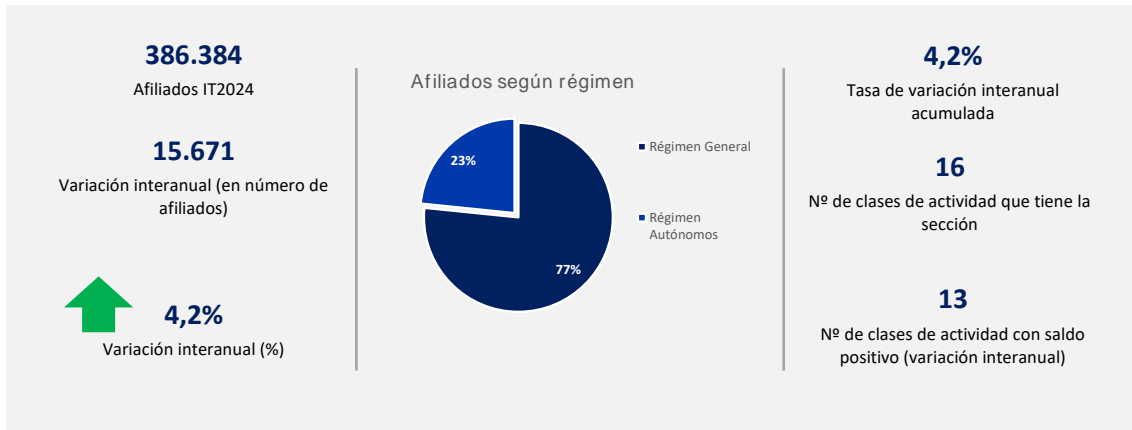

Evolución del número de afiliados

SECCIÓN R: ACTIVIDADES ARTÍSTICAS, RECREATIVAS Y DE ENTRETENIMIENTO

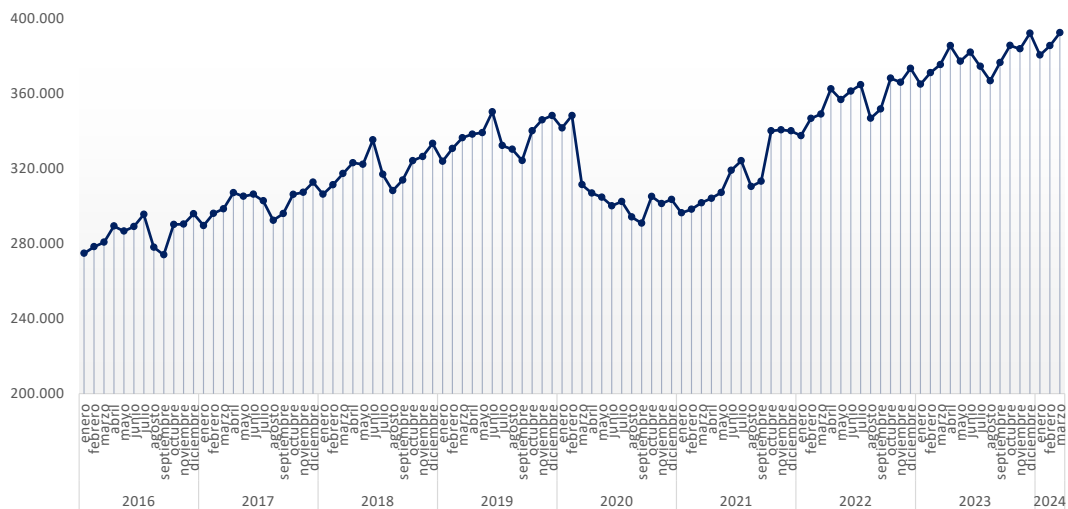

Trece actividades ganan empleo, las Actividades de los parques de atracciones y los parques temáticos crece por encima del 10%.

SECCIÓN R: ACTIVIDADES ARTÍSTICAS, RECREATIVAS Y DE ENTRETENIMIENTO

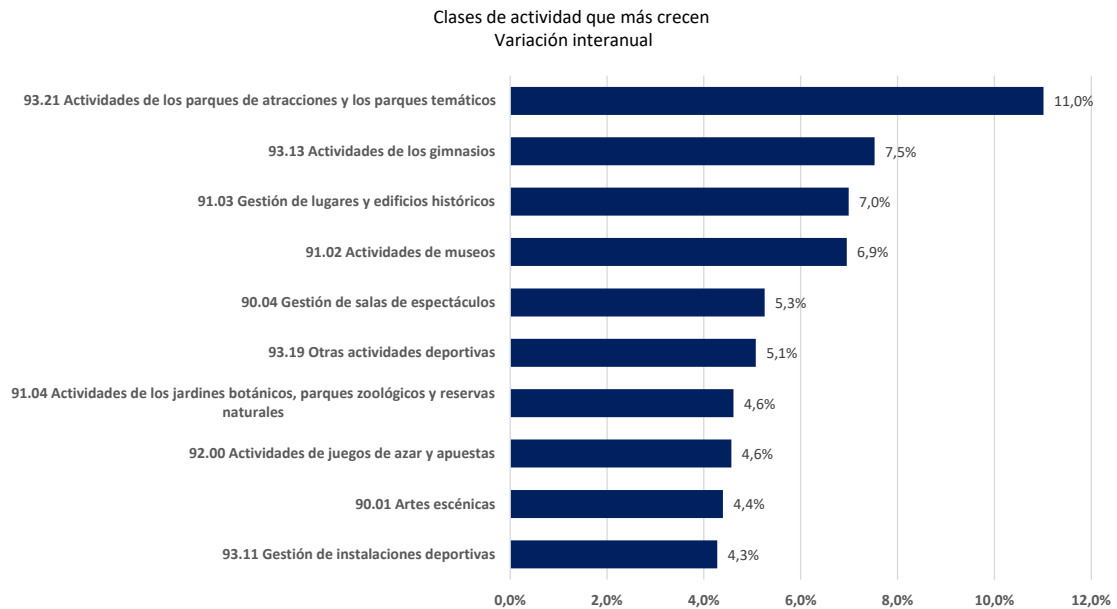

Todas las comunidades logran cifras positivas de empleo, excepto La Rioja. Las regiones que más crecen son Castilla- La Mancha y Extremadura.

SECCIÓN R: ACTIVIDADES ARTÍSTICAS, RECREATIVAS Y DE ENTRETENIMIENTO

Variación interanual por CC.AA

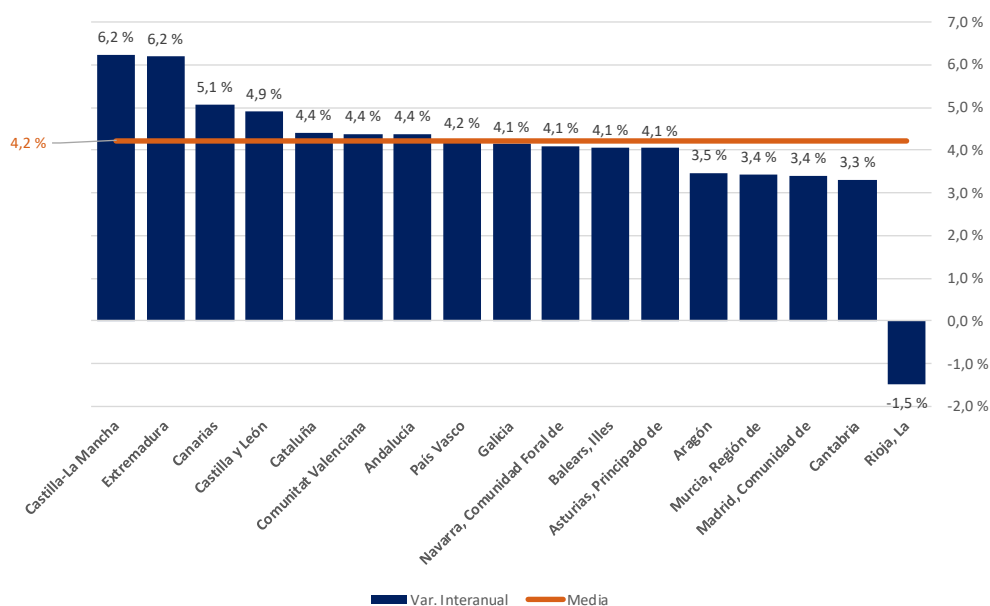

Otros servicios. (Sección S)

La actividad de Otros servicios, que comprende una amplia gama de actividades diversas como peluquerías y establecimientos de imagen personal o actividades asociativas, etc, obtiene en este primer trimestre del año cifras muy positivas de empleo: 9.196 afiliados más.

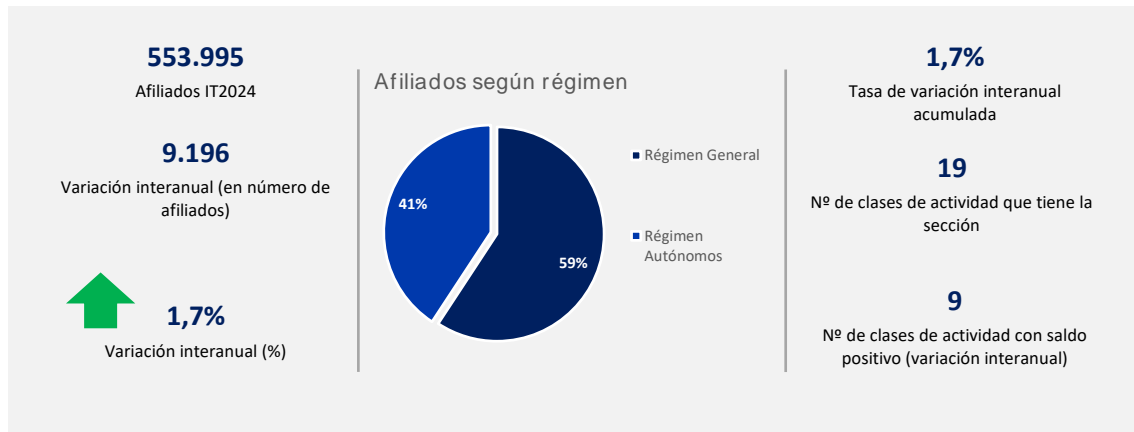

Evolución del número de afiliados

SECCIÓN S: OTROS SERVICIOS

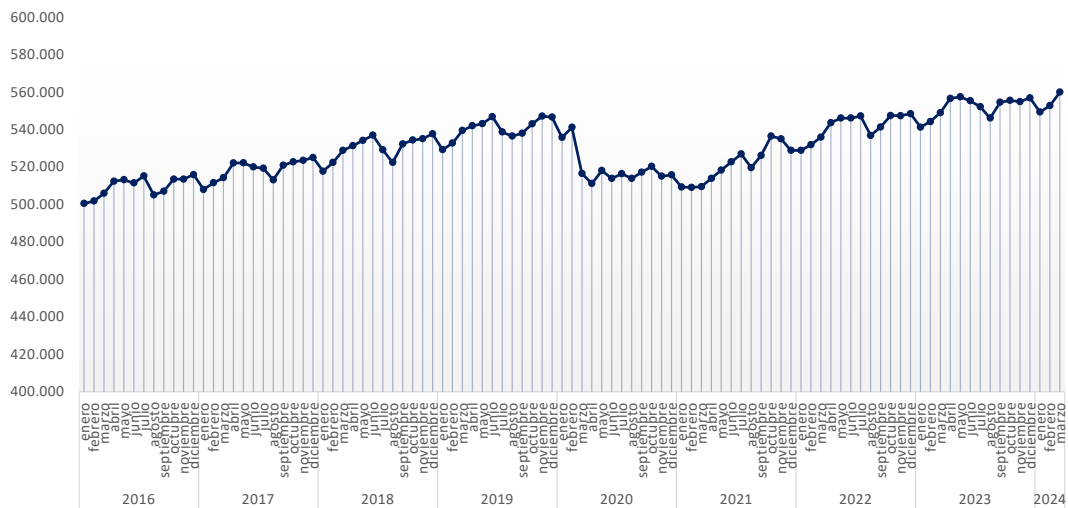

Lavado y limpieza de prendas textiles y de piel es la que más crece en términos relativos, igual que los trimestres anteriores. En números absolutos, sin embargo, son las Peluquerías y otros tratamientos de belleza las que más suben.

SECCIÓN S: OTROS SERVICIOS

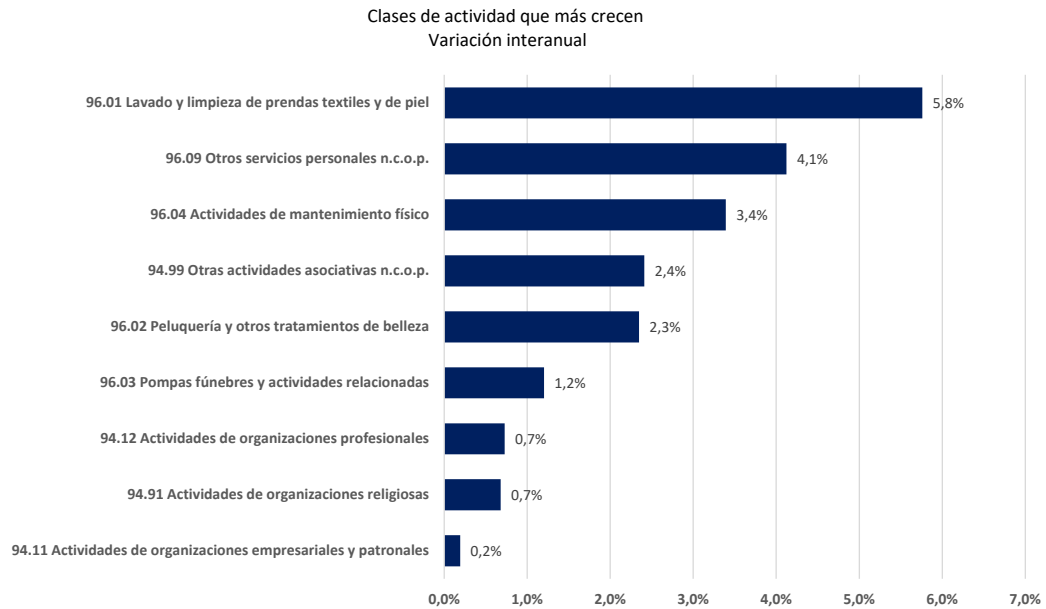

En este periodo todas las comunidades ganan cotizantes.

SECCIÓN S: OTROS SERVICIOS

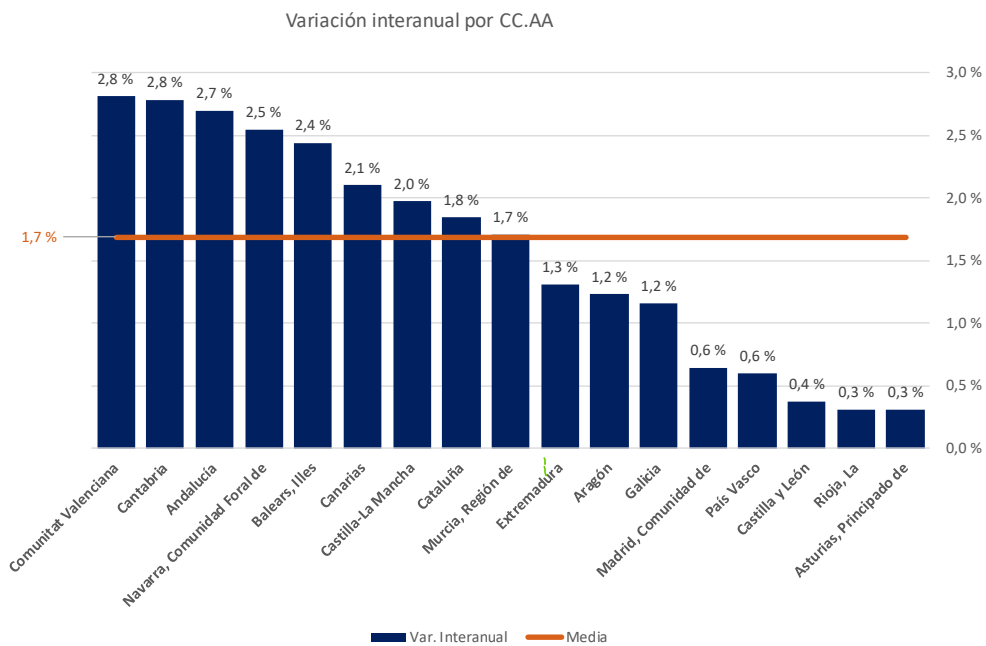

Actividades de los hogares como empleadores de personal doméstico; actividades de los hogares como productores de bienes y servicios para uso propio. (Sección T)

La actividad de los hogares como empleadores de personal doméstico disminuye este primer trimestre de 2024. En términos relativos una pérdida de 1,6%.

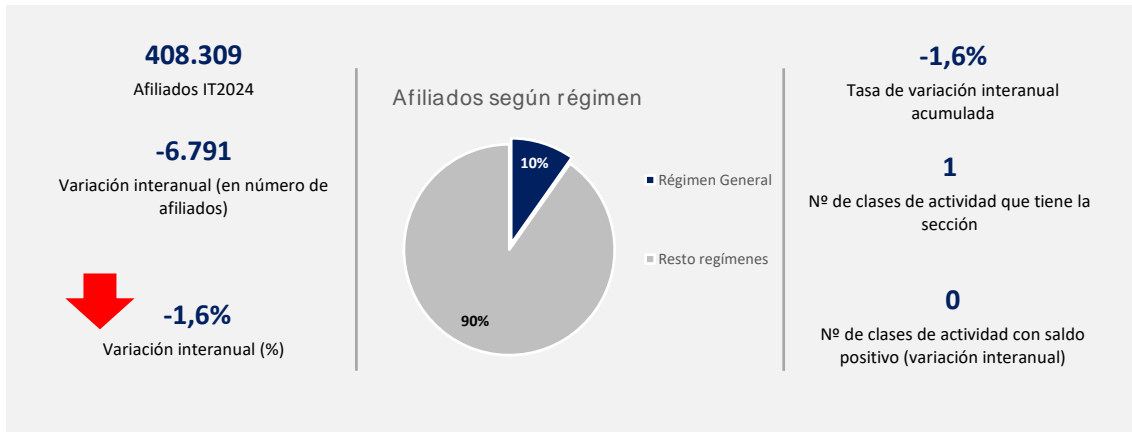

Evolución del número de afiliados

SECCIÓN T: ACTIVIDADES DE LOS HOGARES COMO EMPLEADORES DE PERSONAL DOMÉSTICO; ACTIVIDADES DE LOS HOGARES COMO PRODUCTORES DE BIENES Y SERVICIOS PARA USO PROPIO

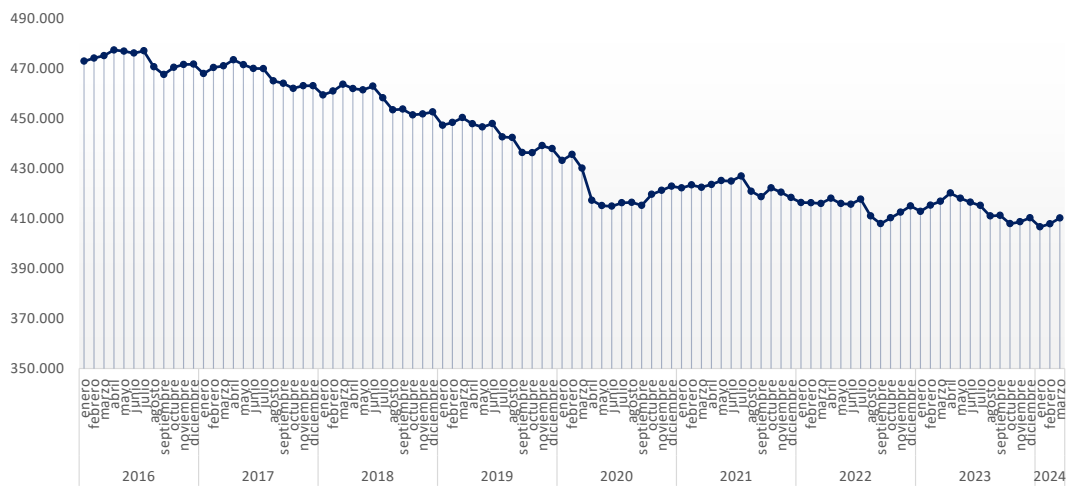

Solo Asturias y Navarra presentan cifras positivas de afiliados en el periodo analizado.

SECCIÓN T: ACTIVIDADES DE LOS HOGARES COMO EMPLEADORES DE PERSONAL DOMÉSTICO; ACTIVIDADES DE LOS HOGARES COMO PRODUCTORES DE BIENES Y SERVICIOS PARA USO PROPIO
Variación interanual por CC.AA

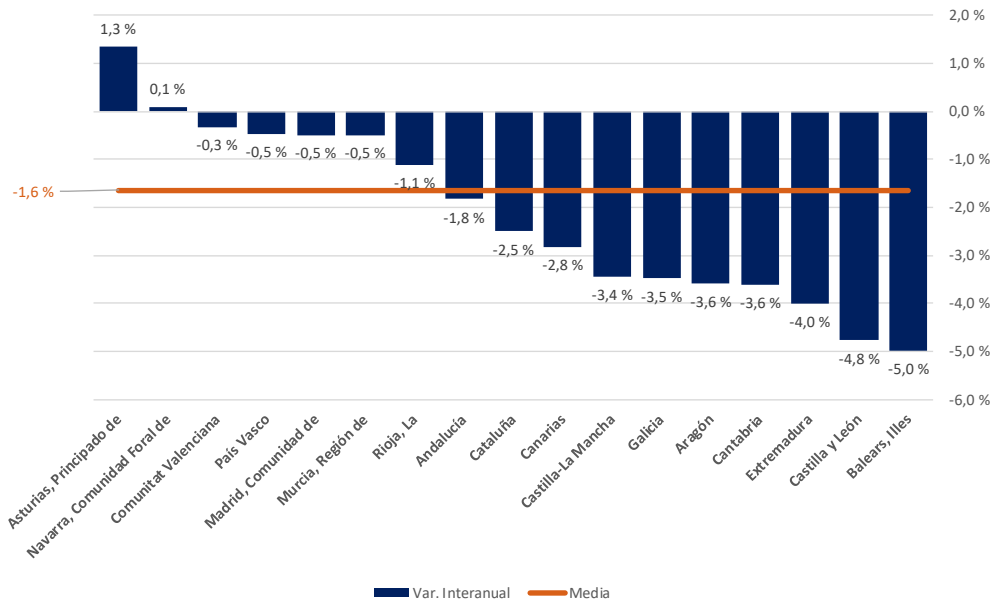

2 Dinámicas de crecimiento del empleo

De las 629 clases de actividad en que se divide la CNAE 2009, el 68% tiene una tendencia positiva en términos de empleo, en números absolutos, 431 clases diferentes de actividad. El porcentaje de afiliados que aportan estas clases suponen cerca del 78% de la afiliación total.

En términos de intensidad en el empleo, el crecimiento es muy similar a los últimos trimestres. Crecen por encima de los quince mil afiliados las siguientes actividades, todas ellas adscritas al sector Servicios y dos de ellas a la Hostelería.

- Otra educación crece en 93.616 afiliados.
- Actividades de medicina general sube 37.276 cotizantes.
- Restaurantes y puestos de comidas suma 36.162 cotizantes.
- Educación primaria incrementa en 25.040 afiliados.
- Hoteles y alojamientos similares aumentan en 19.958.
- Actividades de servicios sociales sin alojamiento para personas mayores sube 18.540. personas.

En el cuadro siguiente presentamos aquellas clases de actividad cuyo crecimiento interanual en términos absolutos ha sido superior a dos mil afiliados:

	Afiliados IT2023	Afiliados IT2024	Variación Interanual (Abs)	Variación Interanual (%)	Variación acumulada (%)
85.59 Otra educación n.c.o.p.	267.961	361.577	93.616	34,9%	34,9%
86.21 Actividades de medicina general	123.490	160.766	37.276	30,2%	30,2%
56.10 Restaurantes y puestos de comidas	586.940	623.103	36.162	6,2%	6,2%
85.20 Educación primaria	162.018	187.059	25.040	15,5%	15,5%
55.10 Hoteles y alojamientos similares	230.874	250.832	19.958	8,6%	8,6%
88.11 Actividades de servicios sociales sin alojamiento para personas mayores	73.616	92.155	18.540	25,2%	25,2%
71.12 Servicios técnicos de ingeniería y otras actividades relacionadas con el asesoramiento técnico	204.563	218.953	14.391	7,0%	7,0%
56.30 Establecimientos de bebidas	558.788	573.059	14.271	2,6%	2,6%
81.10 Servicios integrales a edificios e instalaciones	69.853	83.241	13.388	19,2%	19,2%
62.02 Actividades de consultoría informática	147.923	160.502	12.579	8,5%	8,5%
47.11 Comercio al por menor en establecimientos no especializados, con predominio en productos alimenticios, bebidas y tabaco	476.848	489.350	12.503	2,6%	2,6%
85.31 Educación secundaria general	262.481	274.148	11.667	4,4%	4,4%
86.90 Otras actividades sanitarias	168.976	178.723	9.747	5,8%	5,8%
85.43 Educación universitaria	207.570	217.223	9.652	4,7%	4,7%
62.09 Otros servicios relacionados con las tecnologías de la información y la informática	190.367	199.496	9.129	4,8%	4,8%
49.41 Transporte de mercancías por carretera	397.882	406.909	9.027	2,3%	2,3%
62.01 Actividades de programación informática	82.996	90.777	7.781	9,4%	9,4%
82.99 Otras actividades de apoyo a las empresas n.c.o.p.	201.652	209.280	7.628	3,8%	3,8%
41.21 Construcción de edificios residenciales	410.569	418.159	7.589	1,8%	1,8%
69.10 Actividades jurídicas	131.563	139.056	7.493	5,7%	5,7%
49.32 Transporte por taxi	96.671	103.999	7.328	7,6%	7,6%
43.99 Otras actividades de construcción especializada n.c.o.p.	159.266	165.970	6.703	4,2%	4,2%
87.31 Asistencia en establecimientos residenciales para personas mayores	110.484	116.763	6.279	5,7%	5,7%
85.10 Educación preprimaria	112.688	118.745	6.057	5,4%	5,4%
70.22 Otras actividades de consultoría de gestión empresarial	115.921	121.698	5.777	5,0%	5,0%
84.24 Orden público y seguridad	107.507	113.183	5.677	5,3%	5,3%
45.20 Mantenimiento y reparación de vehículos de motor	210.057	215.609	5.552	2,6%	2,6%
96.02 Peluquería y otros tratamientos de belleza	231.385	236.815	5.430	2,3%	2,3%
88.99 Otras actividades de servicios sociales sin alojamiento n.c.o.p.	73.469	78.771	5.302	7,2%	7,2%
43.21 Instalaciones eléctricas	220.912	226.077	5.165	2,3%	2,3%
56.29 Otros servicios de comidas	122.794	127.821	5.027	4,1%	4,1%
55.20 Alojamientos turísticos y otros alojamientos de corta estancia	53.222	58.199	4.978	9,4%	9,4%
84.22 Defensa	55.518	60.430	4.912	8,8%	8,8%
81.21 Limpieza general de edificios	406.361	411.170	4.809	1,2%	1,2%
73.11 Agencias de publicidad	105.167	109.820	4.653	4,4%	4,4%
87.10 Asistencia en establecimientos residenciales con cuidados sanitarios	107.989	112.597	4.608	4,3%	4,3%
51.10 Transporte aéreo de pasajeros	37.660	42.065	4.405	11,7%	11,7%
52.29 Otras actividades anexas al transporte	77.397	81.450	4.054	5,2%	5,2%
68.20 Alquiler de bienes inmobiliarios por cuenta propia	57.260	61.166	3.906	6,8%	6,8%
85.32 Educación secundaria técnica y profesional	84.538	88.392	3.854	4,6%	4,6%
88.12 Actividades de servicios sociales sin alojamiento para personas con discapacidad	136.229	139.802	3.573	2,6%	2,6%
84.23 Justicia	39.909	43.480	3.571	8,9%	8,9%
46.31 Comercio al por mayor de frutas y hortalizas	122.184	125.678	3.494	2,9%	2,9%
69.20 Actividades de contabilidad, teneduría de libros, auditoría y asesoría fiscal	193.256	196.723	3.466	1,8%	1,8%
49.39 Otros tipos de transporte terrestre de pasajeros n.c.o.p.	63.256	66.542	3.286	5,2%	5,2%
79.11 Actividades de las agencias de viajes	44.014	47.209	3.195	7,3%	7,3%
47.71 Comercio al por menor de prendas de vestir en establecimientos especializados	174.498	177.632	3.134	1,8%	1,8%
84.30 Seguridad Social obligatoria	41.728	44.803	3.074	7,4%	7,4%
85.51 Educación deportiva y recreativa	35.626	38.614	2.988	8,4%	8,4%
33.12 Reparación de maquinaria	51.896	54.883	2.987	5,8%	5,8%
72.19 Otra investigación y desarrollo experimental en ciencias naturales y técnicas	43.983	46.862	2.879	6,5%	6,5%
47.75 Comercio al por menor de productos cosméticos e higiénicos en establecimientos especializados	33.040	35.841	2.801	8,5%	8,5%
52.23 Actividades anexas al transporte aéreo	34.571	37.304	2.733	7,9%	7,9%
52.10 Depósito y almacenamiento	49.779	52.471	2.692	5,4%	5,4%
47.24 Comercio al por menor de pan y productos de panadería, confitería y pastelería en establecimientos especializados	69.624	72.310	2.686	3,9%	3,9%
72.11 Investigación y desarrollo experimental en biotecnología	48.682	51.335	2.653	5,5%	5,5%
80.10 Actividades de seguridad privada	127.697	130.315	2.618	2,1%	2,1%
59.15 Actividades de producción cinematográfica y de vídeo	26.008	28.614	2.606	10,0%	10,0%
93.11 Gestión de instalaciones deportivas	60.481	63.067	2.587	4,3%	4,3%
70.10 Actividades de las sedes centrales	19.300	21.874	2.574	13,3%	13,3%
82.11 Servicios administrativos combinados	25.523	28.076	2.552	10,0%	10,0%
46.46 Comercio al por mayor de productos farmacéuticos	51.704	54.180	2.476	4,8%	4,8%
96.09 Otros servicios personales n.c.o.p.	59.317	61.762	2.446	4,1%	4,1%
86.22 Actividades de medicina especializada	41.840	44.285	2.444	5,8%	5,8%
64.19 Otra intermediación monetaria	154.208	156.619	2.411	1,6%	1,6%
61.90 Otras actividades de telecomunicaciones	30.320	32.674	2.354	7,8%	7,8%
46.39 Comercio al por mayor, no especializado, de productos alimenticios, bebidas y tabaco	62.674	65.024	2.350	3,7%	3,7%
25.11 Fabricación de estructuras metálicas y sus componentes	32.499	34.828	2.329	7,2%	7,2%
38.11 Recogida de residuos no peligrosos	77.386	79.709	2.323	3,0%	3,0%
47.73 Comercio al por menor de productos farmacéuticos en establecimientos especializados	113.338	115.634	2.296	2,0%	2,0%
93.13 Actividades de los gimnasios	29.989	32.246	2.257	7,5%	7,5%
86.23 Actividades odontológicas	111.098	113.253	2.156	1,9%	1,9%
64.20 Actividades de las sociedades holding	16.498	18.558	2.060	12,5%	12,5%
21.20 Fabricación de especialidades farmacéuticas	44.176	46.227	2.051	4,6%	4,6%
93.12 Actividades de los clubes deportivos	57.523	59.540	2.018	3,5%	3,5%
43.22 Fontanería, instalaciones de sistemas de calefacción y aire acondicionado	107.782	109.786	2.004	1,9%	1,9%

ANEXO: Distribución total de afiliados por clase de actividad

SECCIÓN A: AGRICULTURA, GANADERÍA, SILVICULTURA Y PESCA					
	Afiliados IVT2022	Afiliados IVT2023	Variación Interanual (Abs)	Variación Interanual (%)	Variación acumulada (%)
01.00 Agricultura, ganadería, caza y servicios relacionados con las mismas	689.352	673.144	-16.208	-2,4%	-2,4%
01.11 Cultivo de cereales (excepto arroz), leguminosas y semillas oleaginosas	61.509	59.749	-1.760	-2,9%	-2,9%
01.12 Cultivo de arroz	1.090	1.125	35	3,2%	3,2%
01.13 Cultivo de hortalizas, raíces y tubérculos	32.329	33.043	714	2,2%	2,2%
01.15 Cultivo de tabaco	570	594	23	4,1%	4,1%
01.16 Cultivo de plantas para fibras textiles	368	357	-11	-3,0%	-3,0%
01.19 Otros cultivos no perennes	2.532	2.428	-104	-4,1%	-4,1%
01.21 Cultivo de la vid	16.437	16.199	-237	-1,4%	-1,4%
01.22 Cultivo de frutos tropicales y subtropicales	4.808	4.714	-94	-2,0%	-2,0%
01.23 Cultivo de cítricos	5.718	5.726	8	0,1%	0,1%
01.24 Cultivo de frutos con hueso y pepitas	7.104	7.063	-41	-0,6%	-0,6%
01.25 Cultivo de otros árboles y arbustos frutales y frutos secos	5.174	5.310	136	2,6%	2,6%
01.26 Cultivo de frutos oleaginosos	17.488	18.172	684	3,9%	3,9%
01.27 Cultivo de plantas para bebidas	29	25	-5	-15,9%	-15,9%
01.28 Cultivo de especias, plantas aromáticas, medicinales y farmacéuticas	530	497	-33	-6,2%	-6,2%
01.29 Otros cultivos perennes	702	764	61	8,7%	8,7%
01.30 Propagación de plantas	1.201	1.203	2	0,2%	0,2%
01.41 Explotación de ganado bovino para la producción de leche	19.413	18.643	-771	-4,0%	-4,0%
01.42 Explotación de otro ganado bovino y búfalos	16.101	16.032	-69	-0,4%	-0,4%
01.43 Explotación de caballos y otros equinos	1.433	1.490	57	4,0%	4,0%
01.45 Explotación de ganado ovino y caprino	10.375	10.200	-175	-1,7%	-1,7%
01.46 Explotación de ganado porcino	20.459	20.849	390	1,9%	1,9%
01.47 Avicultura	12.558	12.907	348	2,8%	2,8%
01.49 Otras explotaciones de ganado	7.121	7.217	97	1,4%	1,4%
01.50 Producción agrícola combinada con la producción ganadera	30.722	29.778	-944	-3,1%	-3,1%
01.61 Actividades de apoyo a la agricultura	20.781	22.053	1.272	6,1%	6,1%
01.62 Actividades de apoyo a la ganadería	5.815	6.040	225	3,9%	3,9%
01.63 Actividades de preparación posterior a la cosecha	1.572	1.482	-90	-5,7%	-5,7%
01.64 Tratamiento de semillas para reproducción	280	270	-10	-3,5%	-3,5%
01.70 Caza, captura de animales y servicios relacionados con las mismas	970	991	21	2,1%	2,1%
02.10 Silvicultura y otras actividades forestales	6.198	6.215	18	0,3%	0,3%
02.20 Explotación de la madera	2.535	2.510	-25	-1,0%	-1,0%
02.30 Recolección de productos silvestres, excepto madera	645	551	-94	-14,6%	-14,6%
02.40 Servicios de apoyo a la silvicultura	19.087	20.078	990	5,2%	5,2%
03.11 Pesca marina	21.644	20.463	-1.181	-5,5%	-5,5%
03.12 Pesca en agua dulce	38	33	-5	-12,4%	-12,4%
03.21 Acuicultura marina	8.825	8.520	-305	-3,5%	-3,5%
03.22 Acuicultura en agua dulce	1.304	1.228	-76	-5,8%	-5,8%
Total general	1.054.834	1.037.678	-17.156	-1,6%	-1,6%

SECCIÓN B: INDUSTRIAS EXTRACTIVAS					
	Afiliados IVT2022	Afiliados IVT2023	Variación Interanual (Abs)	Variación Interanual (%)	Variación acumulada (%)
05.10 Extracción de antracita y hulla	923	846	-77	-8,3%	-8,3%
06.10 Extracción de crudo de petróleo	182	164	-18	-9,9%	-9,9%
06.20 Extracción de gas natural	65	71	6	8,7%	8,7%
07.10 Extracción de minerales de hierro	79	110	31	39,1%	39,1%
07.29 Extracción de otros minerales metálicos no férreos	3.267	3.084	-183	-5,6%	-5,6%
08.11 Extracción de piedra ornamental y para la construcción, piedra caliza, yeso, creta y pizarra	6.296	6.235	-60	-1,0%	-1,0%
08.12 Extracción de gravas y arenas; extracción de arcilla y caolín	6.705	6.709	4	0,1%	0,1%
08.91 Extracción de minerales para productos químicos y fertilizantes	1.377	1.360	-17	-1,2%	-1,2%
08.92 Extracción de turba	69	71	2	2,4%	2,4%
08.93 Extracción de sal	568	585	17	3,0%	3,0%
08.99 Otras industrias extractivas n.c.o.p.	1.055	1.059	4	0,4%	0,4%
09.10 Actividades de apoyo a la extracción de petróleo y gas natural	859	833	-26	-3,1%	-3,1%
09.90 Actividades de apoyo a otras industrias extractivas	520	406	-113	-21,8%	-21,8%
Total general	21.990	21.550	-440	-2,0%	-2,0%

SECCIÓN C: INDUSTRIA MANUFACTURERA						
	Afiliados IT2023	Afiliados IT2024	Variación Interanual (Abs)	Variación Interanual (%)	Variación acumulada (%)	
10.11 Procesado y conservación de carne	65.854	67.416	1.562	2,4%	2,4%	
10.12 Procesado y conservación de volatería	2.918	3.078	160	5,5%	5,5%	
10.13 Elaboración de productos cárnicos y de volatería	47.824	48.043	219	0,5%	0,5%	
10.21 Procesado de pescados, crustáceos y moluscos	6.400	6.260	-140	-2,2%	-2,2%	
10.22 Fabricación de conservas de pescado	16.439	16.021	-417	-2,5%	-2,5%	
10.31 Procesado y conservación de patatas	1.058	1.044	-14	-1,3%	-1,3%	
10.32 Elaboración de zumos de frutas y hortalizas	7.513	7.886	373	5,0%	5,0%	
10.39 Otro procesado y conservación de frutas y hortalizas	26.308	27.425	1.118	4,2%	4,2%	
10.42 Fabricación de margarina y grasas comestibles similares	235	246	11	4,8%	4,8%	
10.43 Fabricación de aceite de oliva	9.615	9.862	247	2,6%	2,6%	
10.44 Fabricación de otros aceites y grasas	3.329	3.662	333	10,0%	10,0%	
10.52 Elaboración de helados	5.849	6.408	559	9,6%	9,6%	
10.53 Fabricación de quesos	5.689	5.842	153	2,7%	2,7%	
10.54 Preparación de leche y otros productos lácteos	16.707	17.241	534	3,2%	3,2%	
10.61 Fabricación de productos de molinería	5.730	5.692	-38	-0,7%	-0,7%	
10.62 Fabricación de almidones y productos amiláceos	783	766	-17	-2,2%	-2,2%	
10.71 Fabricación de pan y de productos frescos de panadería y pastelería	83.032	84.874	1.842	2,2%	2,2%	
10.72 Fabricación de galletas y productos de panadería y pastelería de larga duración	14.116	14.514	399	2,8%	2,8%	
10.73 Fabricación de pastas alimenticias, cuscús y productos similares	2.603	2.705	102	3,9%	3,9%	
10.81 Fabricación de azúcar	1.906	2.111	205	10,8%	10,8%	
10.82 Fabricación de cacao, chocolate y productos de confitería	15.867	16.290	423	2,7%	2,7%	
10.83 Elaboración de café, té e infusiones	5.316	5.422	106	2,0%	2,0%	
10.84 Elaboración de especias, salsas y condimentos	4.098	4.356	258	6,3%	6,3%	
10.85 Elaboración de platos y comidas preparados	5.085	5.486	401	7,9%	7,9%	
10.86 Elaboración de preparados alimenticios homogeneizados y alimentos dietéticos	4.882	5.097	215	4,4%	4,4%	
10.89 Elaboración de otros productos alimenticios n.c.o.p.	32.597	34.410	1.814	5,6%	5,6%	
10.91 Fabricación de productos para la alimentación de animales de granja	12.277	12.356	79	0,6%	0,6%	
10.92 Fabricación de productos para la alimentación de animales de compañía	2.410	2.561	151	6,3%	6,3%	
11.01 Destilación, rectificación y mezcla de bebidas alcohólicas	3.547	3.599	52	1,5%	1,5%	
11.02 Elaboración de vinos	27.896	27.915	20	0,1%	0,1%	
11.03 Elaboración de sidra y otras bebidas fermentadas a partir de frutas	763	784	21	2,8%	2,8%	
11.04 Elaboración de otras bebidas no destiladas, procedentes de la fermentación	166	190	23	14,0%	14,0%	
11.05 Fabricación de cerveza	5.956	6.023	68	1,1%	1,1%	
11.06 Fabricación de malta	143	152	9	6,0%	6,0%	
11.07 Fabricación de bebidas no alcohólicas; producción de aguas minerales y otras aguas embotelladas	8.979	9.292	313	3,5%	3,5%	
12.00 Industria del tabaco	1.597	1.723	126	7,9%	7,9%	
13.10 Preparación e hilado de fibras textiles	6.160	5.866	-294	-4,8%	-4,8%	
13.20 Fabricación de tejidos textiles	7.425	7.136	-289	-3,9%	-3,9%	
13.30 Acabado de textiles	7.355	7.532	177	2,4%	2,4%	
13.91 Fabricación de tejidos de punto	2.557	2.395	-161	-6,3%	-6,3%	
13.92 Fabricación de artículos confeccionados con textiles, excepto prendas de vestir	11.034	11.232	198	1,8%	1,8%	
13.93 Fabricación de alfombras y moquetas	816	868	52	6,3%	6,3%	
13.94 Fabricación de cuerdas, cordeles, bramantes y redes	1.653	1.604	-50	-3,0%	-3,0%	
13.95 Fabricación de telas no tejidas y artículos confeccionados con ellas, excepto	661	624	-37	-5,6%	-5,6%	
13.96 Fabricación de otros productos textiles de uso técnico e industrial	4.776	4.657	-119	-2,5%	-2,5%	
13.99 Fabricación de otros productos textiles n.c.o.p.	3.634	3.439	-195	-5,4%	-5,4%	
14.11 Confección de prendas de vestir de cuero	352	437	85	24,2%	24,2%	
14.12 Confección de ropa de trabajo	2.050	2.154	104	5,1%	5,1%	
14.13 Confección de otras prendas de vestir exteriores	24.042	23.745	-297	-1,2%	-1,2%	
14.14 Confección de ropa interior	1.236	1.176	-60	-4,9%	-4,9%	
14.19 Confección de otras prendas de vestir y accesorios	14.760	14.307	-453	-3,1%	-3,1%	
14.20 Fabricación de artículos de peletería	201	209	8	4,0%	4,0%	
14.31 Confección de calcería	966	947	-19	-2,0%	-2,0%	
14.39 Confección de otras prendas de vestir de punto	2.060	1.900	-160	-7,8%	-7,8%	
15.11 Preparación, curtido y acabado del cuero; preparación y teñido de pieles	3.517	3.448	-69	-2,0%	-2,0%	
15.12 Fabricación de artículos de marroquinería, viaje y de guarnicionería y talabartería	10.294	11.256	963	9,4%	9,4%	
15.20 Fabricación de calzado	28.910	25.313	-3.596	-12,4%	-12,4%	
16.10 Aserrado y cepillado de la madera	9.625	9.250	-375	-3,9%	-3,9%	
16.21 Fabricación de chapas y tableros de madera	8.423	8.316	-107	-1,3%	-1,3%	
16.22 Fabricación de suelos de madera ensamblados	5.972	5.670	-301	-5,0%	-5,0%	
16.23 Fabricación de otras estructuras de madera y piezas de carpintería y ebanistería para la construcción	18.884	19.271	387	2,0%	2,0%	
16.24 Fabricación de envases y embalajes de madera	9.676	9.619	-57	-0,6%	-0,6%	
16.29 Fabricación de otros productos de madera; artículos de corcho, cestería y espartería	9.547	9.337	-211	-2,2%	-2,2%	
17.11 Fabricación de pasta papelera	2.352	2.361	9	0,4%	0,4%	
17.12 Fabricación de papel y cartón	9.883	9.887	4	0,0%	0,0%	
papel y cartón	22.284	22.652	368	1,7%	1,7%	
17.22 Fabricación de artículos de papel y cartón para uso doméstico, sanitario e higiénico	4.411	4.608	197	4,5%	4,5%	
17.23 Fabricación de artículos de papelería	1.982	1.946	-36	-1,8%	-1,8%	
17.24 Fabricación de papeles pintados	50	46	-3	-6,7%	-6,7%	
17.29 Fabricación de otros artículos de papel y cartón	4.729	4.876	147	3,1%	3,1%	
18.11 Impresión de periódicos	2.994	3.350	356	11,9%	11,9%	
18.12 Otras actividades de impresión y artes gráficas	54.242	53.957	-285	-0,5%	-0,5%	
18.13 Servicios de preimpresión y preparación de soportes	10.248	10.123	-126	-1,2%	-1,2%	
18.14 Encuadernación y servicios relacionados con la misma	2.595	2.456	-139	-5,4%	-5,4%	
18.20 Reproducción de soportes grabados	1.709	1.688	-21	-1,2%	-1,2%	
19.10 Coquerías	199	156	-43	-21,5%	-21,5%	
19.20 Refino de petróleo	7.941	8.122	181	2,3%	2,3%	

SECCIÓN C: INDUSTRIA MANUFACTURERA						
	Afiliados IVT2022	Afiliados IVT2023	Variación Interanual (Abs)	Variación Interanual (%)	Variación acumulada (%)	
20.11 Fabricación de gases industriales	2.880	2.849	-31	-1,1%	-1,1%	
20.12 Fabricación de colorantes y pigmentos	2.762	2.692	-70	-2,5%	-2,5%	
20.13 Fabricación de otros productos básicos de química inorgánica	5.994	5.916	-78	-1,3%	-1,3%	
20.14 Fabricación de otros productos básicos de química orgánica	10.139	10.527	388	3,8%	3,8%	
20.15 Fabricación de fertilizantes y compuestos nitrogenados	5.864	5.935	71	1,2%	1,2%	
20.16 Fabricación de plásticos en formas primarias	11.594	11.191	-404	-3,5%	-3,5%	
20.17 Fabricación de caucho sintético en formas primarias	3.521	3.406	-115	-3,3%	-3,3%	
20.20 Fabricación de pesticidas y otros productos agroquímicos	2.517	3.009	492	19,5%	19,5%	
20.30 Fabricación de pinturas, barnices y revestimientos similares; tintas de imprenta y masillas	12.965	13.427	462	3,6%	3,6%	
20.41 Fabricación de jabones, detergentes y otros artículos de limpieza y abrillantamiento	12.518	12.951	433	3,5%	3,5%	
20.42 Fabricación de perfumes y cosméticos	15.762	16.898	1.136	7,2%	7,2%	
20.51 Fabricación de explosivos	2.232	2.352	120	5,4%	5,4%	
20.52 Fabricación de colas	1.155	1.217	62	5,4%	5,4%	
20.53 Fabricación de aceites esenciales	2.556	2.690	135	5,3%	5,3%	
20.59 Fabricación de otros productos químicos n.c.o.p.	11.287	11.656	370	3,3%	3,3%	
20.60 Fabricación de fibras artificiales y sintéticas	2.034	2.012	-22	-1,1%	-1,1%	
21.10 Fabricación de productos farmacéuticos de base	15.477	16.073	596	3,8%	3,8%	
21.20 Fabricación de especialidades farmacéuticas	44.176	46.227	2.051	4,6%	4,6%	
22.11 Fabricación de neumáticos y cámaras de caucho; reconstrucción y recauchutado de neumáticos	9.035	8.895	-140	-1,5%	-1,5%	
22.19 Fabricación de otros productos de caucho	10.047	9.935	-113	-1,1%	-1,1%	
22.21 Fabricación de placas, hojas, tubos y perfiles de plástico	12.834	13.050	216	1,7%	1,7%	
22.22 Fabricación de envases y embalajes de plástico	17.167	17.504	337	2,0%	2,0%	
22.23 Fabricación de productos de plástico para la construcción	5.411	5.335	-76	-1,4%	-1,4%	
22.29 Fabricación de otros productos de plástico	41.107	42.057	950	2,3%	2,3%	
23.11 Fabricación de vidrio plano	3.424	2.975	-449	-13,1%	-13,1%	
23.12 Manipulado y transformación de vidrio plano	7.588	8.342	754	9,9%	9,9%	
23.13 Fabricación de vidrio hueco	4.713	4.850	137	2,9%	2,9%	
23.14 Fabricación de fibra de vidrio	1.495	1.616	121	8,1%	8,1%	
23.19 Fabricación y manipulado de otro vidrio, incluido el vidrio técnico	1.747	1.788	41	2,3%	2,3%	
23.20 Fabricación de productos cerámicos refractarios	2.634	2.722	88	3,3%	3,3%	
23.31 Fabricación de azulejos y baldosas de cerámica	15.939	14.595	-1.344	-8,4%	-8,4%	
23.32 Fabricación de ladrillos, tejas y productos de tierras cocidas para la construcción	3.558	3.561	3	0,1%	0,1%	
23.41 Fabricación de artículos cerámicos de uso doméstico y ornamental	3.394	3.264	-131	-3,8%	-3,8%	
23.42 Fabricación de aparatos sanitarios cerámicos	1.518	1.527	9	0,6%	0,6%	
23.43 Fabricación de aisladores y piezas aislantes de material cerámico	138	180	43	31,0%	31,0%	
23.44 Fabricación de otros productos cerámicos de uso técnico	538	550	12	2,2%	2,2%	
23.49 Fabricación de otros productos cerámicos	1.716	1.717	1	0,0%	0,0%	
23.51 Fabricación de cemento	4.740	4.759	18	0,4%	0,4%	
23.52 Fabricación de cal y yeso	1.630	1.605	-26	-1,6%	-1,6%	
23.61 Fabricación de elementos de hormigón para la construcción	10.981	11.720	739	6,7%	6,7%	
23.62 Fabricación de elementos de yeso para la construcción	579	607	28	4,8%	4,8%	
23.63 Fabricación de hormigón fresco	4.710	4.966	256	5,4%	5,4%	
23.64 Fabricación de mortero	579	750	170	29,4%	29,4%	
23.65 Fabricación de fibrocemento	190	205	15	7,7%	7,7%	
23.69 Fabricación de otros productos de hormigón, yeso y cemento	5.909	6.066	157	2,7%	2,7%	
23.70 Corte, tallado y acabado de la piedra	18.251	16.940	-1.312	-7,2%	-7,2%	
23.91 Fabricación de productos abrasivos	912	934	23	2,5%	2,5%	
23.99 Fabricación de otros productos minerales no metálicos n.c.o.p.	3.354	4.924	1.570	46,8%	46,8%	
24.10 Fabricación de productos básicos de hierro, acero y ferroaleaciones	26.448	26.576	128	0,5%	0,5%	
24.20 Fabricación de tubos, tuberías, perfiles huecos y sus accesorios, de acero	6.891	7.059	167	2,4%	2,4%	
24.31 Estirado en frío	342	368	26	7,5%	7,5%	
24.32 Laminación en frío	1.302	1.255	-48	-3,7%	-3,7%	
24.33 Producción de perfiles en frío por conformación con plegado	10.334	10.199	-134	-1,3%	-1,3%	
24.34 Trefilado en frío	1.392	1.436	44	3,2%	3,2%	
24.41 Producción de metales preciosos	64	82	18	28,1%	28,1%	
24.42 Producción de aluminio	8.103	8.288	185	2,3%	2,3%	
24.43 Producción de plomo, zinc y estaño	1.385	1.350	-35	-2,5%	-2,5%	
24.44 Producción de cobre	1.799	1.830	31	1,7%	1,7%	
24.45 Producción de otros metales no férricos	1.358	1.271	-87	-6,4%	-6,4%	
24.51 Fundición de hierro	5.662	5.595	-67	-1,2%	-1,2%	
24.52 Fundición de acero	2.875	2.906	31	1,1%	1,1%	
24.53 Fundición de metales ligeros	4.266	4.422	156	3,6%	3,6%	
24.54 Fundición de otros metales no férricos	4.736	4.865	129	2,7%	2,7%	
25.11 Fabricación de estructuras metálicas y sus componentes	32.499	34.828	2.329	7,2%	7,2%	
25.12 Fabricación de carpintería metálica	73.795	75.320	1.525	2,1%	2,1%	
25.21 Fabricación de radiadores y calderas para calefacción central	1.676	1.646	-29	-1,8%	-1,8%	
25.29 Fabricación de otras cisternas, grandes depósitos y contenedores de metal	10.026	10.242	216	2,2%	2,2%	
25.30 Fabricación de generadores de vapor, excepto calderas para calefacción central	899	921	22	2,4%	2,4%	
25.40 Fabricación de armas y municiones	2.835	3.045	211	7,4%	7,4%	
25.50 Forja, estampación y embutición de metales; metalurgia de polvos	30.586	30.793	207	0,7%	0,7%	
25.61 Tratamiento y revestimiento de metales	19.847	19.898	51	0,3%	0,3%	
25.62 Ingeniería mecánica por cuenta de terceros	36.355	37.152	797	2,2%	2,2%	
25.71 Fabricación de artículos de cuchillería y cubertería	5.714	5.585	-129	-2,3%	-2,3%	
25.72 Fabricación de cerraduras y herrajes	7.119	7.008	-110	-1,5%	-1,5%	
25.73 Fabricación de herramientas	10.391	10.322	-69	-0,7%	-0,7%	
25.91 Fabricación de bidones y toneles de hierro o acero	735	723	-12	-1,6%	-1,6%	
25.92 Fabricación de envases y embalajes metálicos ligeros	8.564	8.542	-21	-0,2%	-0,2%	
25.93 Fabricación de productos de alambre, cadenas y muelles	4.912	4.893	-19	-0,4%	-0,4%	
25.94 Fabricación de pernos y productos de tornillería	2.987	3.004	17	0,6%	0,6%	
25.99 Fabricación de otros productos metálicos n.c.o.p.	16.183	16.502	319	2,0%	2,0%	

SECCIÓN C: INDUSTRIA MANUFACTURERA					
	Afiliados IVT2022	Afiliados IVT2023	Variación Interanual (Abs)	Variación Interanual (%)	Variación acumulada (%)
26.11 Fabricación de componentes electrónicos	10.954	10.878	-76	-0,7%	-0,7%
26.12 Fabricación de circuitos impresos ensamblados	601	700	99	16,5%	16,5%
26.20 Fabricación de ordenadores y equipos periféricos	1.750	1.797	48	2,7%	2,7%
26.30 Fabricación de equipos de telecomunicaciones	3.962	4.092	130	3,3%	3,3%
26.40 Fabricación de productos electrónicos de consumo	942	979	37	3,9%	3,9%
26.51 Fabricación de instrumentos y aparatos de medida, verificación y navegación	11.554	12.594	1.040	9,0%	9,0%
26.52 Fabricación de relojes	296	307	11	3,6%	3,6%
26.60 Fabricación de equipos de radiación, electromédicos y electroterapéuticos	1.830	1.976	145	7,9%	7,9%
26.70 Fabricación de instrumentos de óptica y equipo fotográfico	757	831	74	9,8%	9,8%
27.11 Fabricación de motores, generadores y transformadores eléctricos	8.248	8.462	214	2,6%	2,6%
27.12 Fabricación de aparatos de distribución y control eléctrico	8.872	9.255	383	4,3%	4,3%
27.20 Fabricación de pilas y acumuladores eléctricos	2.333	2.707	374	16,0%	16,0%
27.31 Fabricación de cables de fibra óptica	263	185	-78	-29,7%	-29,7%
27.32 Fabricación de otros hilos y cables electrónicos y eléctricos	4.729	4.958	229	4,8%	4,8%
27.33 Fabricación de dispositivos de cableado	944	867	-76	-8,1%	-8,1%
27.40 Fabricación de lámparas y aparatos eléctricos de iluminación	5.513	5.644	131	2,4%	2,4%
27.51 Fabricación de electrodomésticos	8.274	8.166	-108	-1,3%	-1,3%
27.52 Fabricación de aparatos domésticos no eléctricos	444	429	-14	-3,2%	-3,2%
27.90 Fabricación de otro material y equipo eléctrico	10.645	10.933	288	2,7%	2,7%
28.11 Fabricación de motores y turbinas, excepto los destinados a aeronaves, vehículos automóviles y ciclomotores	2.526	2.581	55	2,2%	2,2%
28.12 Fabricación de equipos de transmisión hidráulica y neumática	2.493	2.506	12	0,5%	0,5%
28.13 Fabricación de otras bombas y compresores	3.387	3.336	-51	-1,5%	-1,5%
28.14 Fabricación de otra grifería y válvulas	803	854	51	6,4%	6,4%
28.15 Fabricación de cojinetes, engranajes y órganos mecánicos de transmisión	3.413	3.535	123	3,6%	3,6%
28.21 Fabricación de hornos y quemadores	780	779	-1	-0,1%	-0,1%
28.22 Fabricación de maquinaria de elevación y manipulación	21.584	21.831	247	1,1%	1,1%
28.23 Fabricación de máquinas y equipos de oficina, excepto equipos informáticos	254	271	18	7,0%	7,0%
28.24 Fabricación de herramientas eléctricas manuales	1.188	1.185	-2	-0,2%	-0,2%
28.25 Fabricación de maquinaria de ventilación y refrigeración no doméstica	7.702	8.007	305	4,0%	4,0%
28.29 Fabricación de otra maquinaria de uso general n.c.o.p.	21.183	21.182	-1	0,0%	0,0%
28.30 Fabricación de maquinaria agraria y forestal	8.026	7.972	-54	-0,7%	-0,7%
28.41 Fabricación de máquinas herramienta para trabajar el metal	4.242	4.467	225	5,3%	5,3%
28.49 Fabricación de otras máquinas herramienta	8.375	8.271	-103	-1,2%	-1,2%
28.91 Fabricación de maquinaria para la industria metalúrgica	4.707	4.705	-2	0,0%	0,0%
28.92 Fabricación de maquinaria para las industrias extractivas y de la construcción	4.001	3.976	-25	-0,6%	-0,6%
28.93 Fabricación de maquinaria para la industria de la alimentación, bebidas y tabaco	9.919	9.965	47	0,5%	0,5%
28.94 Fabricación de maquinaria para las industrias textil, de la confección y del cuero	3.197	3.160	-37	-1,2%	-1,2%
28.95 Fabricación de maquinaria para la industria del papel y del cartón	2.048	2.066	18	0,9%	0,9%
28.96 Fabricación de maquinaria para las industrias del plástico y del caucho	920	939	20	2,1%	2,1%
28.99 Fabricación de otra maquinaria para usos específicos n.c.o.p.	18.090	18.393	303	1,7%	1,7%
29.10 Fabricación de vehículos de motor	60.230	61.653	1.423	2,4%	2,4%
29.20 Fabricación de carrocerías para vehículos de motor; fabricación de remolques y	10.928	11.807	879	8,0%	8,0%
29.31 Fabricación de equipos eléctricos y electrónicos para vehículos de motor	4.797	4.866	69	1,4%	1,4%
29.32 Fabricación de otros componentes, piezas y accesorios para vehículos de motor	72.878	73.596	719	1,0%	1,0%
30.11 Construcción de barcos y estructuras flotantes	12.419	12.665	246	2,0%	2,0%
30.12 Construcción de embarcaciones de recreo y deporte	1.259	1.299	40	3,2%	3,2%
30.20 Fabricación de locomotoras y material ferroviario	16.839	18.540	1.701	10,1%	10,1%
30.30 Construcción aeronáutica y espacial y su maquinaria	23.914	25.695	1.781	7,4%	7,4%
30.91 Fabricación de motocicletas	848	1.065	217	25,6%	25,6%
30.92 Fabricación de bicicletas y de vehículos para personas con discapacidad	1.488	1.531	43	2,9%	2,9%
30.99 Fabricación de otro material de transporte n.c.o.p.	297	337	40	13,3%	13,3%
31.01 Fabricación de muebles de oficina y de establecimientos comerciales	7.319	7.330	11	0,2%	0,2%
31.02 Fabricación de muebles de cocina	7.637	7.442	-195	-2,5%	-2,5%
31.03 Fabricación de colchones	3.699	3.664	-35	-1,0%	-1,0%
31.09 Fabricación de otros muebles	47.019	47.114	94	0,2%	0,2%
32.11 Fabricación de monedas	31	31	-1	-2,1%	-2,1%
32.12 Fabricación de artículos de joyería y artículos similares	5.159	5.278	119	2,3%	2,3%
32.13 Fabricación de artículos de bisutería y artículos similares	1.393	1.448	55	3,9%	3,9%
32.20 Fabricación de instrumentos musicales	907	895	-11	-1,3%	-1,3%
32.30 Fabricación de artículos de deporte	1.868	1.806	-62	-3,3%	-3,3%
32.40 Fabricación de juegos y juguetes	2.580	2.495	-85	-3,3%	-3,3%
32.50 Fabricación de instrumentos y suministros médicos y odontológicos	18.723	19.290	567	3,0%	3,0%
32.91 Fabricación de escobas, brochas y cepillos	791	830	39	4,9%	4,9%
32.99 Otras industrias manufactureras n.c.o.p.	8.891	9.401	510	5,7%	5,7%
33.11 Reparación de productos metálicos	5.041	5.133	92	1,8%	1,8%
33.12 Reparación de maquinaria	51.896	54.883	2.987	5,8%	5,8%
33.13 Reparación de equipos electrónicos y ópticos	2.109	2.170	61	2,9%	2,9%
33.14 Reparación de equipos eléctricos	7.466	7.259	-207	-2,8%	-2,8%
33.15 Reparación y mantenimiento naval	12.572	13.315	743	5,9%	5,9%
33.16 Reparación y mantenimiento aeronáutico y espacial	3.324	3.833	508	15,3%	15,3%
33.17 Reparación y mantenimiento de otro material de transporte	5.163	5.517	354	6,9%	6,9%
33.19 Reparación de otros equipos	3.862	3.803	-59	-1,5%	-1,5%
33.20 Instalación de máquinas y equipos industriales	16.469	16.826	357	2,2%	2,2%
Total general	2.112.619	2.150.154	37.534	1,8%	1,8%

SECCIÓN D: SUMINISTRO DE ENERGIA ELECTRICA, GAS, VAPOR Y AIRE ACONDICIONADO					
	Afiliados IT2023	Afiliados IT2024	Variación Interanual (Abs)	Variación Interanual (%)	Variación acumulada (%)
35.12 Transporte de energía eléctrica	3.620	3.249	-371	-10,2%	-10,2%
35.13 Distribución de energía eléctrica	10.466	10.413	-53	-0,5%	-0,5%
35.14 Comercio de energía eléctrica	5.912	6.457	545	9,2%	9,2%
35.15 Producción de energía hidroeléctrica	1.923	1.785	-138	-7,2%	-7,2%
35.16 Producción de energía eléctrica de origen térmico convencional	2.653	2.652	-0	0,0%	0,0%
35.17 Producción de energía eléctrica de origen nuclear	788	770	-19	-2,4%	-2,4%
35.18 Producción de energía eléctrica de origen eólico	1.981	2.349	368	18,6%	18,6%
35.19 Producción de energía eléctrica de otros tipos	7.515	7.934	419	5,6%	5,6%
35.21 Producción de gas	771	628	-143	-18,5%	-18,5%
35.22 Distribución por tubería de combustibles gaseosos	1.585	2.289	705	44,5%	44,5%
35.23 Comercio de gas por tubería	220	207	-14	-6,2%	-6,2%
35.30 Suministro de vapor y aire acondicionado	1.128	1.216	87	7,7%	7,7%
Total general	38.562	39.948	1.386	3,6%	3,6%

SECCIÓN E: SUMINISTRO DE AGUA, ACTIVIDADES DE SANEAMIENTO, GESTIÓN DE RESIDUOS Y DESCONTAMINACIÓN					
	Afiliados IT2023	Afiliados IT2024	Variación Interanual (Abs)	Variación Interanual (%)	Variación acumulada (%)
36.00 Captación, depuración y distribución de agua	44.999	46.264	1.265	2,8%	2,8%
37.00 Recogida y tratamiento de aguas residuales	6.258	6.305	46	0,7%	0,7%
38.11 Recogida de residuos no peligrosos	77.386	79.709	2.323	3,0%	3,0%
38.12 Recogida de residuos peligrosos	917	1.038	121	13,2%	13,2%
38.21 Tratamiento y eliminación de residuos no peligrosos	12.369	13.371	1.002	8,1%	8,1%
38.22 Tratamiento y eliminación de residuos peligrosos	1.818	1.956	138	7,6%	7,6%
38.31 Separación y clasificación de materiales	3.096	3.186	90	2,9%	2,9%
38.32 Valorización de materiales ya clasificados	6.612	6.958	346	5,2%	5,2%
39.00 Actividades de descontaminación y otros servicios de gestión de residuos	2.235	2.475	239	10,7%	10,7%
Total general	155.691	161.261	5.570	3,6%	3,6%

SECCIÓN F: CONSTRUCCIÓN					
	Afiliados IT2023	Afiliados IT2024	Variación Interanual (Abs)	Variación Interanual (%)	Variación acumulada (%)
41.10 Promoción inmobiliaria	58.668	60.587	1.920	3,3%	3,3%
41.21 Construcción de edificios residenciales	410.569	418.159	7.589	1,8%	1,8%
41.22 Construcción de edificios no residenciales	41.563	42.015	452	1,1%	1,1%
42.11 Construcción de carreteras y autopistas	16.688	17.301	613	3,7%	3,7%
42.12 Construcción de vías férreas de superficie y subterráneas	3.242	3.443	201	6,2%	6,2%
42.13 Construcción de puentes y túneles	7.070	7.401	331	4,7%	4,7%
42.21 Construcción de redes para fluidos	3.651	3.934	283	7,8%	7,8%
42.22 Construcción de redes eléctricas y de telecomunicaciones	15.117	14.217	-900	-6,0%	-6,0%
42.91 Obras hidráulicas	1.109	1.219	110	9,9%	9,9%
42.99 Construcción de otros proyectos de ingeniería civil n.c.o.p.	13.577	14.509	933	6,9%	6,9%
43.11 Demolición	31.152	29.817	-1.335	-4,3%	-4,3%
43.12 Preparación de terrenos	25.253	26.072	819	3,2%	3,2%
43.13 Perforaciones y sondeos	2.212	2.226	14	0,6%	0,6%
43.21 Instalaciones eléctricas	220.912	226.077	5.165	2,3%	2,3%
43.22 Fontanería, instalaciones de sistemas de calefacción y aire acondicionado	107.782	109.786	2.004	1,9%	1,9%
43.29 Otras instalaciones en obras de construcción	65.047	65.612	564	0,9%	0,9%
43.31 Revocamiento	15.734	15.589	-146	-0,9%	-0,9%
43.32 Instalación de carpintería	48.814	49.986	1.172	2,4%	2,4%
43.33 Revestimiento de suelos y paredes	29.261	29.609	348	1,2%	1,2%
43.34 Pintura y acristalamiento	50.981	51.277	296	0,6%	0,6%
43.39 Otro acabado de edificios	32.517	31.764	-753	-2,3%	-2,3%
43.91 Construcción de cubiertas	5.309	5.417	108	2,0%	2,0%
43.99 Otras actividades de construcción especializada n.c.o.p.	159.266	165.970	6.703	4,2%	4,2%
Total general	1.365.495	1.391.985	26.490	1,9%	1,9%

SECCIÓN G: COMERCIO AL POR MAYOR Y AL POR MENOR; REPARACIÓN DE VEHÍCULOS DE MOTOR Y MOTOCICLETAS						
	Afiliados IT2023	Afiliados IT2024	Variación Interanual (Abs)	Variación Interanual (%)	Variación acumulada (%)	
45.11 Venta de automóviles y vehículos de motor ligeros	67.903	69.675	1.772	2,6%	2,6%	
45.19 Venta de otros vehículos de motor	2.911	3.064	152	5,2%	5,2%	
45.20 Mantenimiento y reparación de vehículos de motor	210.057	215.609	5.552	2,6%	2,6%	
45.31 Comercio al por mayor de repuestos y accesorios de vehículos de motor	22.652	23.727	1.075	4,7%	4,7%	
45.32 Comercio al por menor de repuestos y accesorios de vehículos de motor	26.419	26.865	446	1,7%	1,7%	
45.40 Venta, mantenimiento y reparación de motocicletas y de sus repuestos y accesorios	6.838	6.891	53	0,8%	0,8%	
46.11 Intermediarios del comercio de materias primas agrarias, animales vivos, materias primas textiles y productos semielaborados	4.615	4.500	-115	-2,5%	-2,5%	
46.12 Intermediarios del comercio de combustibles, minerales, metales y productos químicos industriales	3.465	3.424	-41	-1,2%	-1,2%	
46.13 Intermediarios del comercio de la madera y materiales de construcción	2.972	3.010	38	1,3%	1,3%	
46.14 Intermediarios del comercio de maquinaria, equipo industrial, embarcaciones y aeronaves	4.507	4.485	-22	-0,5%	-0,5%	
46.15 Intermediarios del comercio de muebles, artículos para el hogar y ferretería	2.997	2.942	-56	-1,9%	-1,9%	
artículos de cuero	4.322	4.485	163	3,8%	3,8%	
46.17 Intermediarios del comercio de productos alimenticios, bebidas y tabaco	11.833	11.166	-667	-5,6%	-5,6%	
46.18 Intermediarios del comercio especializados en la venta de otros productos específicos	13.836	13.569	-267	-1,9%	-1,9%	
46.19 Intermediarios del comercio de productos diversos	91.513	92.950	1.438	1,6%	1,6%	
46.21 Comercio al por mayor de cereales, tabaco en rama, simientes y alimentos para animales	20.606	20.589	-17	-0,1%	-0,1%	
46.22 Comercio al por mayor de flores y plantas	6.194	6.296	102	1,6%	1,6%	
46.23 Comercio al por mayor de animales vivos	2.868	2.915	47	1,6%	1,6%	
46.24 Comercio al por mayor de cueros y pieles	1.601	1.580	-22	-1,4%	-1,4%	
46.31 Comercio al por mayor de frutas y hortalizas	122.184	125.678	3.494	2,9%	2,9%	
46.32 Comercio al por mayor de carne y productos cárnicos	22.932	23.182	250	1,1%	1,1%	
46.33 Comercio al por mayor de productos lácteos, huevos, aceites y grasas comestibles	10.593	10.639	46	0,4%	0,4%	
46.34 Comercio al por mayor de bebidas	32.366	33.743	1.377	4,3%	4,3%	
46.35 Comercio al por mayor de productos del tabaco	2.770	2.917	147	5,3%	5,3%	
46.36 Comercio al por mayor de azúcar, chocolate y confitería	4.931	4.995	64	1,3%	1,3%	
46.37 Comercio al por mayor de café, té, cacao y especias	3.414	3.555	141	4,1%	4,1%	
46.38 Comercio al por mayor de pescados, mariscos y otros productos alimenticios	43.738	44.152	413	0,9%	0,9%	
46.39 Comercio al por mayor, no especializado, de productos alimenticios, bebidas y tabaco	62.674	65.024	2.350	3,7%	3,7%	
46.41 Comercio al por mayor de textiles	15.589	16.083	493	3,2%	3,2%	
46.42 Comercio al por mayor de prendas de vestir y calzado	25.145	24.687	-458	-1,8%	-1,8%	
46.43 Comercio al por mayor de aparatos electrodomésticos	22.953	23.517	564	2,5%	2,5%	
46.44 Comercio al por mayor de porcelana, cristalería y artículos de limpieza	3.071	3.048	-23	-0,7%	-0,7%	
46.45 Comercio al por mayor de productos de perfumería y cosmética	26.376	26.923	547	2,1%	2,1%	
46.46 Comercio al por mayor de productos farmacéuticos	51.704	54.180	2.476	4,8%	4,8%	
46.47 Comercio al por mayor de muebles, alfombras y aparatos de iluminación	7.639	7.843	204	2,7%	2,7%	
46.48 Comercio al por mayor de artículos de relojería y joyería	6.198	6.459	261	4,2%	4,2%	
46.49 Comercio al por mayor de otros artículos de uso doméstico	29.089	29.223	134	0,5%	0,5%	
46.51 Comercio al por mayor de ordenadores, equipos periféricos y programas	6.335	6.404	69	1,1%	1,1%	
46.52 Comercio al por mayor de equipos electrónicos y de telecomunicaciones y sus componentes	28.708	29.597	890	3,1%	3,1%	
46.61 Comercio al por mayor de maquinaria, equipos y suministros agrícolas	14.064	14.233	169	1,2%	1,2%	
46.62 Comercio al por mayor de máquinas herramienta	16.835	17.176	341	2,0%	2,0%	
46.63 Comercio al por mayor de maquinaria para la minería, la construcción y la ingeniería civil	8.038	8.302	264	3,3%	3,3%	
46.64 Comercio al por mayor de maquinaria para la industria textil y de máquinas de coser y tricotar	1.173	1.067	-106	-9,0%	-9,0%	
46.65 Comercio al por mayor de muebles de oficina	2.436	2.488	52	2,1%	2,1%	
46.66 Comercio al por mayor de otra maquinaria y equipo de oficina	6.535	6.384	-151	-2,3%	-2,3%	
46.69 Comercio al por mayor de otra maquinaria y equipo	43.658	44.722	1.063	2,4%	2,4%	
46.71 Comercio al por mayor de combustibles sólidos, líquidos y gaseosos, y productos similares	10.454	10.741	288	2,8%	2,8%	
46.72 Comercio al por mayor de metales y minerales metálicos	15.646	15.986	339	2,2%	2,2%	
46.73 Comercio al por mayor de madera, materiales de construcción y aparatos sanitarios	63.179	63.724	545	0,9%	0,9%	
46.74 Comercio al por mayor de ferretería, fontanería y calefacción	21.322	21.782	459	2,2%	2,2%	
46.75 Comercio al por mayor de productos químicos	23.524	23.930	406	1,7%	1,7%	
46.76 Comercio al por mayor de otros productos semielaborados	4.168	4.249	80	1,9%	1,9%	
46.77 Comercio al por mayor de chatarra y productos de desecho	28.934	29.277	343	1,2%	1,2%	
46.90 Comercio al por mayor no especializado	67.180	68.885	1.705	2,5%	2,5%	
47.11 Comercio al por menor en establecimientos no especializados, con predominio en productos alimenticios, bebidas y tabaco	476.848	489.350	12.503	2,6%	2,6%	
47.19 Otro comercio al por menor en establecimientos no especializados	174.806	175.446	640	0,4%	0,4%	
47.21 Comercio al por menor de frutas y hortalizas en establecimientos especializados	40.500	39.847	-654	-1,6%	-1,6%	
47.22 Comercio al por menor de carne y productos cárnicos en establecimientos especializados	57.472	56.003	-1.469	-2,6%	-2,6%	
47.23 Comercio al por menor de pescados y mariscos en establecimientos especializados	17.391	16.186	-1.205	-6,9%	-6,9%	

SECCIÓN G: COMERCIO AL POR MAYOR Y AL POR MENOR; REPARACIÓN DE VEHÍCULOS DE MOTOR Y MOTOCICLETAS					
	Afiliados IT2023	Afiliados IT2024	Variación Interanual (Abs)	Variación Interanual (%)	Variación acumulada (%)
47.24 Comercio al por menor de pan y productos de panadería, confitería y pastelería en establecimientos especializados	69.624	72.310	2.686	3,9%	3,9%
47.25 Comercio al por menor de bebidas en establecimientos especializados	8.484	8.751	268	3,2%	3,2%
47.26 Comercio al por menor de productos de tabaco en establecimientos especializados	23.373	24.383	1.010	4,3%	4,3%
47.29 Otro comercio al por menor de productos alimenticios en establecimientos especializados	52.439	53.670	1.230	2,3%	2,3%
47.30 Comercio al por menor de combustible para la automoción en establecimientos especializados	53.230	53.675	445	0,8%	0,8%
47.41 Comercio al por menor de ordenadores, equipos periféricos y programas informáticos en establecimientos especializados	13.270	13.247	-23	-0,2%	-0,2%
47.43 Comercio al por menor de equipos de audio y vídeo en establecimientos especializados	23.423	22.847	-576	-2,5%	-2,5%
47.51 Comercio al por menor de textiles en establecimientos especializados	2.460	2.471	11	0,4%	0,4%
47.52 Comercio al por menor de ferretería, pintura y vidrio en establecimientos especializados	30.731	30.071	-660	-2,1%	-2,1%
47.53 Comercio al por menor de alfombras, moquetas y revestimientos de paredes y suelos en establecimientos especializados	76.445	77.549	1.104	1,4%	1,4%
47.54 Comercio al por menor de aparatos electrodomésticos en establecimientos especializados	25.250	24.866	-384	-1,5%	-1,5%
47.59 Comercio al por menor de muebles, aparatos de iluminación y otros artículos de uso doméstico en establecimientos especializados	22.112	20.317	-1.796	-8,1%	-8,1%
47.59 Comercio al por menor de muebles, aparatos de iluminación y otros artículos de uso doméstico en establecimientos especializados	48.597	49.320	724	1,5%	1,5%
47.61 Comercio al por menor de libros en establecimientos especializados	15.670	15.483	-186	-1,2%	-1,2%
47.62 Comercio al por menor de periódicos y artículos de papelería en establecimientos especializados	11.992	11.739	-253	-2,1%	-2,1%
47.63 Comercio al por menor de grabaciones de música y vídeo en establecimientos especializados	323	309	-14	-4,3%	-4,3%
47.64 Comercio al por menor de artículos deportivos en establecimientos especializados	38.544	38.439	-105	-0,3%	-0,3%
47.65 Comercio al por menor de juegos y juguetes en establecimientos especializados	7.237	7.355	118	1,6%	1,6%
47.71 Comercio al por menor de prendas de vestir en establecimientos especializados	174.498	177.632	3.134	1,8%	1,8%
47.72 Comercio al por menor de calzado y artículos de cuero en establecimientos especializados	30.768	31.089	321	1,0%	1,0%
47.73 Comercio al por menor de productos farmacéuticos en establecimientos especializados	113.338	115.634	2.296	2,0%	2,0%
47.74 Comercio al por menor de artículos médicos y ortopédicos en establecimientos especializados	17.724	18.062	338	1,9%	1,9%
47.75 Comercio al por menor de productos cosméticos e higiénicos en establecimientos especializados	33.040	35.841	2.801	8,5%	8,5%
47.76 Comercio al por menor de flores, plantas, semillas, fertilizantes, animales de compañía y alimentos para los mismos en establecimientos especializados	33.859	34.746	887	2,6%	2,6%
47.77 Comercio al por menor de artículos de relojería y joyería en establecimientos especializados	21.960	22.421	460	2,1%	2,1%
47.78 Otro comercio al por menor de artículos nuevos en establecimientos especializados	53.798	54.007	209	0,4%	0,4%
47.79 Comercio al por menor de artículos de segunda mano en establecimientos especializados	7.950	8.015	66	0,8%	0,8%
47.81 Comercio al por menor de productos alimenticios, bebidas y tabaco en puestos de venta y mercadillos	19.896	19.688	-207	-1,0%	-1,0%
47.82 Comercio al por menor de productos textiles, prendas de vestir y calzado en puestos de venta y mercadillos	16.121	16.438	317	2,0%	2,0%
47.89 Comercio al por menor de otros productos en puestos de venta y mercadillos	19.747	20.000	253	1,3%	1,3%
47.91 Comercio al por menor por correspondencia o Internet	17.048	18.367	1.319	7,7%	7,7%
47.99 Otro comercio al por menor no realizado ni en establecimientos, ni en puestos de venta ni en mercadillos	17.099	16.434	-665	-3,9%	-3,9%
Total general	3.230.732	3.284.542	53.810	1,7%	1,7%

SECCIÓN H: TRANSPORTE Y ALMACENAMIENTO					
	Afiliados IT2023	Afiliados IT2024	Variación Interanual (Abs)	Variación Interanual (%)	Variación acumulada (%)
49.10 Transporte interurbano de pasajeros por ferrocarril	18.130	18.306	176	1,0%	1,0%
49.20 Transporte de mercancías por ferrocarril	2.462	2.587	125	5,1%	5,1%
49.31 Transporte terrestre urbano y suburbano de pasajeros	49.574	51.097	1.523	3,1%	3,1%
49.32 Transporte por taxi	96.671	103.999	7.328	7,6%	7,6%
49.39 Otros tipos de transporte terrestre de pasajeros n.c.o.p.	63.256	66.542	3.286	5,2%	5,2%
49.41 Transporte de mercancías por carretera	397.882	406.909	9.027	2,3%	2,3%
49.42 Servicios de mudanza	4.088	4.054	-34	-0,8%	-0,8%
49.50 Transporte por tubería	2.792	2.327	-465	-16,6%	-16,6%
50.10 Transporte marítimo de pasajeros	8.987	9.341	355	3,9%	3,9%
50.20 Transporte marítimo de mercancías	3.588	3.521	-67	-1,9%	-1,9%
50.30 Transporte de pasajeros por vías navegables interiores	656	602	-54	-8,2%	-8,2%
50.40 Transportes de mercancías por vías navegables interiores	160	180	19	12,1%	12,1%
51.10 Transporte aéreo de pasajeros	37.660	42.065	4.405	11,7%	11,7%
51.21 Transporte aéreo de mercancías	445	497	52	11,6%	11,6%
52.10 Depósito y almacenamiento	49.779	52.471	2.692	5,4%	5,4%
52.21 Actividades anexas al transporte terrestre	47.601	48.735	1.134	2,4%	2,4%
52.22 Actividades anexas al transporte marítimo y por vías navegables interiores	14.378	15.030	652	4,5%	4,5%
52.23 Actividades anexas al transporte aéreo	34.571	37.304	2.733	7,9%	7,9%
52.24 Manipulación de mercancías	17.114	17.812	698	4,1%	4,1%
52.29 Otras actividades anexas al transporte	77.397	81.450	4.054	5,2%	5,2%
53.10 Actividades postales sometidas a la obligación del servicio universal	49.040	50.764	1.724	3,5%	3,5%
53.20 Otras actividades postales y de correos	48.519	49.510	991	2,0%	2,0%
Total general	1.024.750	1.065.104	40.354	3,9%	3,9%

SECCIÓN I: HOSTELERÍA					
	Afiliados IT2023	Afiliados IT2024	Variación Interanual (Abs)	Variación Interanual (%)	Variación acumulada (%)
55.10 Hoteles y alojamientos similares	230.874	250.832	19.958	8,6%	8,6%
55.20 Alojamientos turísticos y otros alojamientos de corta estancia	53.222	58.199	4.978	9,4%	9,4%
55.30 Campings	7.687	8.362	674	8,8%	8,8%
55.90 Otros alojamientos	7.945	8.255	309	3,9%	3,9%
56.10 Restaurantes y puestos de comidas	586.940	623.103	36.162	6,2%	6,2%
56.21 Provisión de comidas preparadas para eventos	44.223	46.214	1.990	4,5%	4,5%
56.29 Otros servicios de comidas	122.794	127.821	5.027	4,1%	4,1%
56.30 Establecimientos de bebidas	558.788	573.059	14.271	2,6%	2,6%
Total general	1.612.475	1.695.844	83.369	5,2%	5,2%

SECCIÓN J: INFORMACIÓN Y COMUNICACIONES					
	Afiliados IT2023	Afiliados IT2024	Variación Interanual (Abs)	Variación Interanual (%)	Variación acumulada (%)
58.11 Edición de libros	14.969	14.577	-392	-2,6%	-2,6%
58.12 Edición de directorios y guías de direcciones postales	1.982	2.071	89	4,5%	4,5%
58.13 Edición de periódicos	12.734	12.731	-3	0,0%	0,0%
58.14 Edición de revistas	3.852	3.486	-365	-9,5%	-9,5%
58.19 Otras actividades editoriales	3.956	4.046	90	2,3%	2,3%
58.21 Edición de videojuegos	3.892	3.889	-3	-0,1%	-0,1%
58.29 Edición de otros programas informáticos	8.464	8.585	121	1,4%	1,4%
59.12 Actividades de postproducción cinematográfica, de vídeo y de programas de televisión	5.650	5.510	-140	-2,5%	-2,5%
59.14 Actividades de exhibición cinematográfica	5.892	5.993	101	1,7%	1,7%
59.15 Actividades de producción cinematográfica y de vídeo	26.008	28.614	2.606	10,0%	10,0%
59.16 Actividades de producción de programas de televisión	10.937	10.543	-394	-3,6%	-3,6%
59.17 Actividades de distribución cinematográfica y de vídeo	1.482	1.537	55	3,7%	3,7%
59.18 Actividades de distribución de programas de televisión	363	356	-7	-2,0%	-2,0%
59.20 Actividades de grabación de sonido y edición musical	3.967	4.307	340	8,6%	8,6%
60.10 Actividades de radiodifusión	16.911	15.985	-926	-5,5%	-5,5%
60.20 Actividades de programación y emisión de televisión	8.814	10.199	1.385	15,7%	15,7%
61.10 Telecomunicaciones por cable	40.982	39.536	-1.446	-3,5%	-3,5%
61.20 Telecomunicaciones inalámbricas	6.163	6.018	-145	-2,3%	-2,3%
61.30 Telecomunicaciones por satélite	1.474	1.508	34	2,3%	2,3%
61.90 Otras actividades de telecomunicaciones	30.320	32.674	2.354	7,8%	7,8%
62.01 Actividades de programación informática	82.996	90.777	7.781	9,4%	9,4%
62.02 Actividades de consultoría informática	147.923	160.502	12.579	8,5%	8,5%
62.03 Gestión de recursos informáticos	18.798	19.576	778	4,1%	4,1%
62.09 Otros servicios relacionados con las tecnologías de la información y la informática	190.367	199.496	9.129	4,8%	4,8%
63.11 Proceso de datos, hosting y actividades relacionadas	8.213	8.473	260	3,2%	3,2%
63.12 Portales web	3.839	3.845	6	0,1%	0,1%
63.91 Actividades de las agencias de noticias	2.058	2.120	62	3,0%	3,0%
63.99 Otros servicios de información n.c.o.p.	25.466	26.979	1.513	5,9%	5,9%
Total general	688.471	723.933	35.462	5,2%	5,2%

SECCIÓN K: ACTIVIDADES FINANCIERAS Y DE SEGUROS					
	Afiliados IT2023	Afiliados IT2024	Variación Interanual (Abs)	Variación Interanual (%)	Variación acumulada (%)
64.11 Banco central	3.557	3.557	0	0,0%	0,0%
64.19 Otra intermediación monetaria	154.208	156.619	2.411	1,6%	1,6%
64.20 Actividades de las sociedades holding	16.498	18.558	2.060	12,5%	12,5%
64.30 Inversión colectiva, fondos y entidades financieras similares	3.330	3.560	230	6,9%	6,9%
64.91 Arrendamiento financiero	641	644	3	0,4%	0,4%
64.92 Otras actividades crediticias	10.194	9.816	-378	-3,7%	-3,7%
64.99 Otros servicios financieros, excepto seguros y fondos de pensiones n.c.o.p.	9.077	9.634	557	6,1%	6,1%
65.11 Seguros de vida	22.092	22.357	264	1,2%	1,2%
65.12 Seguros distintos de los seguros de vida	36.141	36.944	803	2,2%	2,2%
65.20 Reaseguros	1.089	984	-105	-9,6%	-9,6%
65.30 Fondos de pensiones	102	93	-9	-8,5%	-8,5%
66.11 Administración de mercados financieros	2.897	2.925	28	1,0%	1,0%
66.12 Actividades de intermediación en operaciones con valores y otros activos	10.588	10.879	290	2,7%	2,7%
66.19 Otras actividades auxiliares a los servicios financieros, excepto seguros y fondos de pensiones	10.207	11.006	799	7,8%	7,8%
66.21 Evaluación de riesgos y daños	5.326	5.390	64	1,2%	1,2%
66.22 Actividades de agentes y corredores de seguros	74.479	74.807	328	0,4%	0,4%
66.29 Otras actividades auxiliares a seguros y fondos de pensiones	10.152	11.012	861	8,5%	8,5%
66.30 Actividades de gestión de fondos	1.795	2.037	242	13,5%	13,5%
Total general	372.374	380.823	8.449	2,3%	2,3%

SECCIÓN L: ACTIVIDADES INMOBILIARIAS					
	Afiliados IT2023	Afiliados IT2024	Variación Interanual (Abs)	Variación Interanual (%)	Variación acumulada (%)
68.10 Compra de bienes inmobiliarios por cuenta propia	6.915	7.320	405	5,9%	5,9%
68.20 Alquiler de bienes inmobiliarios por cuenta propia	57.260	61.166	3.906	6,8%	6,8%
68.31 Agentes de la propiedad inmobiliaria	61.528	62.124	596	1,0%	1,0%
68.32 Gestión y administración de la propiedad inmobiliaria	31.903	33.378	1.475	4,6%	4,6%
Total general	157.606	163.988	6.382	4,0%	4,0%

SECCIÓN M: ACTIVIDADES PROFESIONALES, CIENTÍFICAS Y TÉCNICAS					
	Afiliados IT2023	Afiliados IT2024	Variación Interanual (Abs)	Variación Interanual (%)	Variación acumulada (%)
69.10 Actividades jurídicas	131.563	139.056	7.493	5,7%	5,7%
69.20 Actividades de contabilidad, teneduría de libros, auditoría y asesoría fiscal	193.256	196.723	3.466	1,8%	1,8%
70.10 Actividades de las sedes centrales	19.300	21.874	2.574	13,3%	13,3%
70.21 Relaciones públicas y comunicación	11.288	11.768	480	4,3%	4,3%
70.22 Otras actividades de consultoría de gestión empresarial	115.921	121.698	5.777	5,0%	5,0%
71.11 Servicios técnicos de arquitectura	52.425	54.049	1.624	3,1%	3,1%
71.12 Servicios técnicos de ingeniería y otras actividades relacionadas con el asesoramiento técnico	204.563	218.953	14.391	7,0%	7,0%
71.20 Ensayos y análisis técnicos	35.275	35.783	508	1,4%	1,4%
72.11 Investigación y desarrollo experimental en biotecnología	48.682	51.335	2.653	5,5%	5,5%
72.19 Otra investigación y desarrollo experimental en ciencias naturales y técnicas	43.983	46.862	2.879	6,5%	6,5%
72.20 Investigación y desarrollo experimental en ciencias sociales y humanidades	18.797	20.022	1.225	6,5%	6,5%
73.11 Agencias de publicidad	105.167	109.820	4.653	4,4%	4,4%
73.12 Servicios de representación de medios de comunicación	2.248	2.185	-63	-2,8%	-2,8%
73.20 Estudios de mercado y realización de encuestas de opinión pública	18.596	17.092	-1.503	-8,1%	-8,1%
74.10 Actividades de diseño especializado	22.838	24.206	1.368	6,0%	6,0%
74.20 Actividades de fotografía	19.269	19.813	544	2,8%	2,8%
74.30 Actividades de traducción e interpretación	16.635	16.670	35	0,2%	0,2%
74.90 Otras actividades profesionales, científicas y técnicas n.c.o.p.	97.490	99.242	1.753	1,8%	1,8%
75.00 Actividades veterinarias	30.413	31.308	895	2,9%	2,9%
Total general	1.187.709	1.238.459	50.750	4,3%	4,3%

SECCIÓN N: ACTIVIDADES ADMINISTRATIVAS Y SERVICIOS AUXILIARES					
	Afiliados IT2023	Afiliados IT2024	Variación Interanual (Abs)	Variación Interanual (%)	Variación acumulada (%)
77.11 Alquiler de automóviles y vehículos de motor ligeros	20.645	22.287	1.642	8,0%	8,0%
77.12 Alquiler de camiones	1.050	1.098	48	4,6%	4,6%
77.21 Alquiler de artículos de ocio y deportivos	2.822	2.977	154	5,5%	5,5%
77.22 Alquiler de cintas de vídeo y discos	855	871	15	1,8%	1,8%
77.29 Alquiler de otros efectos personales y artículos de uso doméstico	3.604	3.760	156	4,3%	4,3%
77.31 Alquiler de maquinaria y equipo de uso agrícola	1.549	1.470	-79	-5,1%	-5,1%
77.32 Alquiler de maquinaria y equipo para la construcción e ingeniería civil	13.329	13.721	392	2,9%	2,9%
77.33 Alquiler de maquinaria y equipo de oficina, incluidos ordenadores	787	819	32	4,1%	4,1%
77.34 Alquiler de medios de navegación	1.559	1.661	102	6,5%	6,5%
77.35 Alquiler de medios de transporte aéreo	129	136	7	5,4%	5,4%
77.39 Alquiler de otra maquinaria, equipos y bienes tangibles n.c.o.p.	12.820	13.990	1.169	9,1%	9,1%
trabajos protegidos por los derechos de autor	30.061	28.874	-1.188	-4,0%	-4,0%
78.10 Actividades de las agencias de colocación	7.166	7.638	472	6,6%	6,6%
78.20 Actividades de las empresas de trabajo temporal	165.472	167.030	1.558	0,9%	0,9%
78.30 Otra provisión de recursos humanos	9.946	10.399	453	4,6%	4,6%
79.11 Actividades de las agencias de viajes	44.014	47.209	3.195	7,3%	7,3%
79.12 Actividades de los operadores turísticos	3.539	3.906	367	10,4%	10,4%
79.90 Otros servicios de reservas y actividades relacionadas con los mismos	13.354	14.635	1.281	9,6%	9,6%
80.10 Actividades de seguridad privada	127.697	130.315	2.618	2,1%	2,1%
80.20 Servicios de sistemas de seguridad	17.928	18.427	499	2,8%	2,8%
80.30 Actividades de investigación	1.833	1.891	58	3,2%	3,2%
81.10 Servicios integrales a edificios e instalaciones	69.853	83.241	13.388	19,2%	19,2%
81.21 Limpieza general de edificios	406.361	411.170	4.809	1,2%	1,2%
81.22 Otras actividades de limpieza industrial y de edificios	52.525	51.136	-1.389	-2,6%	-2,6%
81.29 Otras actividades de limpieza	50.551	51.645	1.094	2,2%	2,2%
81.30 Actividades de jardinería	59.215	60.637	1.422	2,4%	2,4%
82.11 Servicios administrativos combinados	25.523	28.076	2.552	10,0%	10,0%
82.19 Actividades de fotocopiado, preparación de documentos y otras actividades especializadas de oficina	2.438	2.537	99	4,0%	4,0%
82.20 Actividades de los centros de llamadas	103.448	100.164	-3.284	-3,2%	-3,2%
82.30 Organización de convenciones y ferias de muestras	16.615	18.261	1.646	9,9%	9,9%
82.91 Actividades de las agencias de cobros y de información comercial	8.614	8.786	172	2,0%	2,0%
82.92 Actividades de envasado y empaquetado	9.511	9.798	287	3,0%	3,0%
82.99 Otras actividades de apoyo a las empresas n.c.o.p.	201.652	209.280	7.628	3,8%	3,8%
Total general	1.486.466	1.527.842	41.376	2,8%	2,8%

SECCIÓN O: ADMINISTRACIÓN PÚBLICA Y DEFENSA; SEGURIDAD SOCIAL OBLIGATORIA					
	Afiliados IT2023	Afiliados IT2024	Variación Interanual (Abs)	Variación Interanual (%)	Variación acumulada (%)
84.11 Actividades generales de la Administración Pública	924.513	837.096	-87.417	-9,5%	-9,5%
84.12 Regulación de las actividades sanitarias, educativas y culturales y otros servicios sociales, excepto Seguridad Social	12.553	8.503	-4.050	-32,3%	-32,3%
84.13 Regulación de la actividad económica y contribución a su mayor eficiencia	8.813	8.917	104	1,2%	1,2%
84.21 Asuntos exteriores	961	1.021	59	6,2%	6,2%
84.22 Defensa	55.518	60.430	4.912	8,8%	8,8%
84.23 Justicia	39.909	43.480	3.571	8,9%	8,9%
84.24 Orden público y seguridad	107.507	113.183	5.677	5,3%	5,3%
84.25 Protección civil	23.125	22.852	-273	-1,2%	-1,2%
84.30 Seguridad Social obligatoria	41.728	44.803	3.074	7,4%	7,4%
Total general	1.214.628	1.140.285	-74.343	-6,1%	-6,1%

SECCIÓN P: EDUCACIÓN					
	Afiliados IT2023	Afiliados IT2024	Variación Interanual (Abs)	Variación Interanual (%)	Variación acumulada (%)
85.10 Educación preprimaria	112.688	118.745	6.057	5,4%	5,4%
85.20 Educación primaria	162.018	187.059	25.040	15,5%	15,5%
85.31 Educación secundaria general	262.481	274.148	11.667	4,4%	4,4%
85.32 Educación secundaria técnica y profesional	84.538	88.392	3.854	4,6%	4,6%
85.41 Educación postsecundaria no terciaria	11.829	12.549	720	6,1%	6,1%
85.43 Educación universitaria	207.570	217.223	9.652	4,7%	4,7%
85.44 Educación terciaria no universitaria	5.180	5.323	143	2,8%	2,8%
85.51 Educación deportiva y recreativa	35.626	38.614	2.988	8,4%	8,4%
85.52 Educación cultural	24.298	25.204	905	3,7%	3,7%
85.53 Actividades de las escuelas de conducción y pilotaje	20.588	20.682	93	0,5%	0,5%
85.59 Otra educación n.c.o.p.	267.961	361.577	93.616	34,9%	34,9%
85.60 Actividades auxiliares a la educación	10.312	9.886	-426	-4,1%	-4,1%
Total general	1.205.090	1.359.401	154.311	12,8%	12,8%

SECCIÓN Q: ACTIVIDADES SANITARIAS Y DE SERVICIOS SOCIALES					
	Afiliados IT2023	Afiliados IT2024	Variación Interanual (Abs)	Variación Interanual (%)	Variación acumulada (%)
86.10 Actividades hospitalarias	786.985	772.731	-14.254	-1,8%	-1,8%
86.21 Actividades de medicina general	123.490	160.766	37.276	30,2%	30,2%
86.22 Actividades de medicina especializada	41.840	44.285	2.444	5,8%	5,8%
86.23 Actividades odontológicas	111.098	113.253	2.156	1,9%	1,9%
86.90 Otras actividades sanitarias	168.976	178.723	9.747	5,8%	5,8%
87.10 Asistencia en establecimientos residenciales con cuidados sanitarios	107.989	112.597	4.608	4,3%	4,3%
87.20 Asistencia en establecimientos residenciales para personas con discapacidad intelectual, enfermedad mental y drogodependencia	44.617	43.074	-1.543	-3,5%	-3,5%
87.31 Asistencia en establecimientos residenciales para personas mayores	110.484	116.763	6.279	5,7%	5,7%
87.32 Asistencia en establecimientos residenciales para personas con discapacidad física	7.481	8.005	524	7,0%	7,0%
87.90 Otras actividades de asistencia en establecimientos residenciales	32.531	29.774	-2.757	-8,5%	-8,5%
88.11 Actividades de servicios sociales sin alojamiento para personas mayores	73.616	92.155	18.540	25,2%	25,2%
88.12 Actividades de servicios sociales sin alojamiento para personas con discapacidad	136.229	139.802	3.573	2,6%	2,6%
88.91 Actividades de cuidado diurno de niños	14.962	15.526	563	3,8%	3,8%
88.99 Otras actividades de servicios sociales sin alojamiento n.c.o.p.	73.469	78.771	5.302	7,2%	7,2%
Total general	1.833.766	1.906.224	72.458	4,0%	4,0%

SECCIÓN R: ACTIVIDADES ARTÍSTICAS, RECREATIVAS Y DE ENTRETENIMIENTO					
	Afiliados IT2023	Afiliados IT2024	Variación Interanual (Abs)	Variación Interanual (%)	Variación acumulada (%)
90.01 Artes escénicas	33.326	34.791	1.465	4,4%	4,4%
90.02 Actividades auxiliares a las artes escénicas	11.193	11.082	-111	-1,0%	-1,0%
90.03 Creación artística y literaria	20.179	20.937	758	3,8%	3,8%
90.04 Gestión de salas de espectáculos	5.720	6.020	301	5,3%	5,3%
91.02 Actividades de museos	9.521	10.182	662	6,9%	6,9%
91.03 Gestión de lugares y edificios históricos	2.428	2.597	170	7,0%	7,0%
91.04 Actividades de los jardines botánicos, parques zoológicos y reservas naturales	4.184	4.377	193	4,6%	4,6%
91.05 Actividades de bibliotecas	1.818	1.756	-62	-3,4%	-3,4%
91.06 Actividades archivos	398	278	-120	-30,2%	-30,2%
92.00 Actividades de juegos de azar y apuestas	36.162	37.813	1.651	4,6%	4,6%
93.11 Gestión de instalaciones deportivas	60.481	63.067	2.587	4,3%	4,3%
93.12 Actividades de los clubes deportivos	57.523	59.540	2.018	3,5%	3,5%
93.13 Actividades de los gimnasios	29.989	32.246	2.257	7,5%	7,5%
93.19 Otras actividades deportivas	35.605	37.411	1.806	5,1%	5,1%
93.21 Actividades de los parques de atracciones y los parques temáticos	7.243	8.040	798	11,0%	11,0%
93.29 Otras actividades recreativas y de entretenimiento	54.944	56.244	1.300	2,4%	2,4%
Total general	370.713	386.384	15.671	4,2%	4,2%

SECCIÓN S: OTROS SERVICIOS					
	Afiliados IT2023	Afiliados IT2024	Variación Interanual (Abs)	Variación Interanual (%)	Variación acumulada (%)
94.11 Actividades de organizaciones empresariales y patronales	10.908	10.929	21	0,2%	0,2%
94.12 Actividades de organizaciones profesionales	9.271	9.339	68	0,7%	0,7%
94.20 Actividades sindicales	8.426	8.408	-18	-0,2%	-0,2%
94.91 Actividades de organizaciones religiosas	32.553	32.775	222	0,7%	0,7%
94.92 Actividades de organizaciones políticas	3.153	2.648	-505	-16,0%	-16,0%
94.99 Otras actividades asociativas n.c.o.p.	81.500	83.465	1.965	2,4%	2,4%
95.11 Reparación de ordenadores y equipos periféricos	6.088	5.888	-200	-3,3%	-3,3%
95.12 Reparación de equipos de comunicación	20.481	18.686	-1.795	-8,8%	-8,8%
95.21 Reparación de aparatos electrónicos de audio y vídeo de uso doméstico	6.802	6.512	-290	-4,3%	-4,3%
95.22 Reparación de aparatos electrodomésticos y de equipos para el hogar y el jardín	7.456	7.436	-20	-0,3%	-0,3%
95.23 Reparación de calzado y artículos de cuero	3.311	3.291	-20	-0,6%	-0,6%
95.24 Reparación de muebles y artículos de menaje	2.387	2.342	-45	-1,9%	-1,9%
95.25 Reparación de relojes y joyería	792	774	-17	-2,2%	-2,2%
95.29 Reparación de otros efectos personales y artículos de uso doméstico	10.113	9.958	-155	-1,5%	-1,5%
96.01 Lavado y limpieza de prendas textiles y de piel	29.281	30.968	1.687	5,8%	5,8%
96.02 Peluquería y otros tratamientos de belleza	231.385	236.815	5.430	2,3%	2,3%
96.03 Pompas fúnebres y actividades relacionadas	14.072	14.241	169	1,2%	1,2%
96.04 Actividades de mantenimiento físico	7.504	7.758	255	3,4%	3,4%
96.09 Otros servicios personales n.c.o.p.	59.317	61.762	2.446	4,1%	4,1%
Total general	544.799	553.995	9.196	1,7%	1,7%

SECCIÓN T: ACTIVIDADES DE LOS HOGARES COMO EMPLEADORES DE PERSONAL DOMÉSTICO; ACTIVIDADES DE LOS HOGARES COMO PRODUCTORES DE BIENES Y SERVICIOS PARA USO PROPIO					
	Afiliados IT2023	Afiliados IT2024	Variación Interanual (Abs)	Variación Interanual (%)	Variación acumulada (%)
97.00 Actividades de los hogares como empleadores de personal doméstico	415.100	408.309	-6.791	-1,6%	-1,6%
Total general	415.100	408.309	-6.791	-1,6%	-1,6%

SECCIÓN U: ACTIVIDADES DE ORGANIZACIONES Y ORGANISMOS EXTRATERRITORIALES					
	Afiliados IT2023	Afiliados IT2024	Variación Interanual (Abs)	Variación Interanual (%)	Variación acumulada (%)
99.00 Actividades de organizaciones y organismos extraterritoriales	3.266	3.253	-13	-0,4%	-0,4%